

**ИНФОРМАЦИОННЫЙ
БЮЛЛЕТЕНЬ**
городского округа
«Город Кедровый»

Сборник муниципальных правовых актов
Официальное издание

Выпуск № 12(193)

**июнь
2023 года**

г. Кедровый

**Выпуск подготовлен
Администрацией города Кедрового**

Ответственный за выпуск:
Шаповалова Е.П.

Компьютерная верстка:
Ротарь В.В.

Информационный бюллетень городского округа «Город Кедровый» издается Администрацией города Кедрового и является источником официального опубликования (обнародования) муниципальных правовых актов городского округа «Город Кедровый».

Издается на основании постановления администрации города Кедрового от 23.12.2015 № 596 «Об утверждении Порядка официального опубликования (обнародования) муниципальных правовых актов городского округа «Город Кедровый» (далее – Порядок) и распространяется бесплатно путём размещения в утвержденных Порядком общественных местах.

В настоящий информационный бюллетень вошли муниципальные правовые акты, изданные органами местного самоуправления в мае 2023 года.

Дата опубликования: 02.06.2023 года.

Тираж: 13 экз.

Администрация города Кедрового
1-й мкр., д. 39/1, г. Кедровый, Томская область, 636615
Тел./факс (38250) 35-5-46, E-mail: kedradm@tomsk.gov.ru
www.kedradm.tomsk.ru

Муниципальное учреждение «Культура» (редакция)
1-й мкр., д. 61, г. Кедровый, Томская область, 636615
Тел. (38250) 35-1-15, E-mail: vkedr@tomsk.gov.ru

СОДЕРЖАНИЕ

№ п/ п	Вид акта	Наименование органа местного самоуправления принявшего акт	дата принятия (подписания)	№ акта	Наименование акта	Страницы
1	2	3	4	5	6	7
1.	Решение	Дума города кедрового	25.05.2023	27	О внесении изменений в решение Думы города Кедрового от 03.10.2013 № 52 «Об утверждении Генерального плана и Правил землепользования и застройки муниципального образования «Город Кедровый» Томской области»	4-233

ДУМА ГОРОДА КЕДРОВОГО
РЕШЕНИЕ то 25.05.2023 №27

О внесении изменений в решение Думы города Кедрового от 03.10.2013 № 52
«Об утверждении Генерального плана и Правил землепользования и застройки
муниципального образования «Город Кедровый» Томской области»

В соответствии со статьей 31 Градостроительного кодекса Российской Федерации, в целях приведения Генерального плана и Правил землепользования и застройки муниципального образования «Город Кедровый» в соответствие

РЕШИЛА:

1. Внести изменения в часть II «Карты градостроительного зонирования» Правил землепользования и застройки муниципального образования «Город Кедровый» Томской области, утвержденного решением Думы города Кедрового от 03.10.2013 № 52 «Об утверждении Генерального плана и Правил землепользования и застройки муниципального образования «Город Кедровый» Томской области»:

1.1. изменение границы территориальной зоны природного ландшафта. (P1) согласно Приложению № 1 к настоящему решению;

1.2. изменение границы территориальной зоны объектов специального назначения I класса (СН5) согласно Приложению № 2 к настоящему решению;

1.3. в разделе 8 статьи 24 главы 8 «Градостроительные регламенты» исключить абзац следующего содержания:

«П4 - зона производственных объектов III класса (санитарно-защитная зона 300 м).»;

1.4. в статье 27 «Градостроительные регламенты. Производственные зоны» исключить абзацы следующего содержания:

«П4 Зона производственных объектов III класса (санитарно-защитная зона 300 м)

1 Основные виды разрешенного использования:

- коммунальное обслуживание;
- объекты гаражного назначения;
- бытовое обслуживание;
- обслуживание автотранспорта;
- производственная деятельность;
- склады;
- автомобильный транспорт;
- обеспечение внутреннего правопорядка.

Условно разрешенные виды использования:

- площадки для временного складирования отходов, при условии обеспечения их вывоза или утилизации.

Вспомогательные виды разрешенного использования:

- объекты технического и инженерного обеспечения;
- административно-хозяйственные учреждения, офисы, конторы различных организаций;
- помещения обслуживающего персонала.

2 Предельные размеры земельных участков и предельные параметры разрешенного строительства зоны производственных объектов III класса:

1) размещение новых и реконструкция существующих производственных предприятий должны производиться на основании предпроектных проработок и исследований либо проекта обоснования инвестиций, получивших положительные заключения в соответствии с действующим законодательством Российской Федерации;

2) предельные (минимальные и (или) максимальные) размеры земельных участков, в том числе их площадь не подлежат установлению;

3) минимальные отступы от границ земельных участков в целях определения мест допустимого размещения зданий, строений, сооружений, за пределами которых запрещено строительство зданий, строений, сооружений не подлежат установлению;

4) предельное количество этажей или предельную высоту зданий, строений, сооружений высота зданий: не подлежит установлению;

5) максимальный процент застройки в границах земельного участка, определяемый как отношение суммарной площади земельного участка, которая может быть построена, ко всей площади земельного участка - 30 %;

6) площадь озеленения – не менее 50 % территории;

7) мусороудаление путем вывоза мусора спецавтотранспортом на свалку.»

3. Опубликовать настоящее решение в Информационном бюллетене городского округа «Город Кедровый», разместить на официальном сайте Администрации города Кедрового в информационно-телекоммуникационной сети «Интернет»: <http://www.kedradm.tomsk.ru>.

4. Настоящее решение вступает в силу со дня его официального опубликования.

5. Контроль за исполнением настоящего решения возложить на социально-экономическую комиссию Думы города Кедрового.

Председатель Думы города Кедрового Л.В. Гоца
Мэр города Кедрового Н.А. Соловьева

Приложение № 1
к решению Думы города Кедрового
от _____ 2023 г. № _____

Изменение функциональных зон Правил землепользования и застройки муниципального образования «Город Кедровый» Томской области

Фрагмент карты градостроительного зонирования из Правил землепользования и застройки муниципального образования «Город Кедровый» Томской области

P1 - зона природного ландшафта

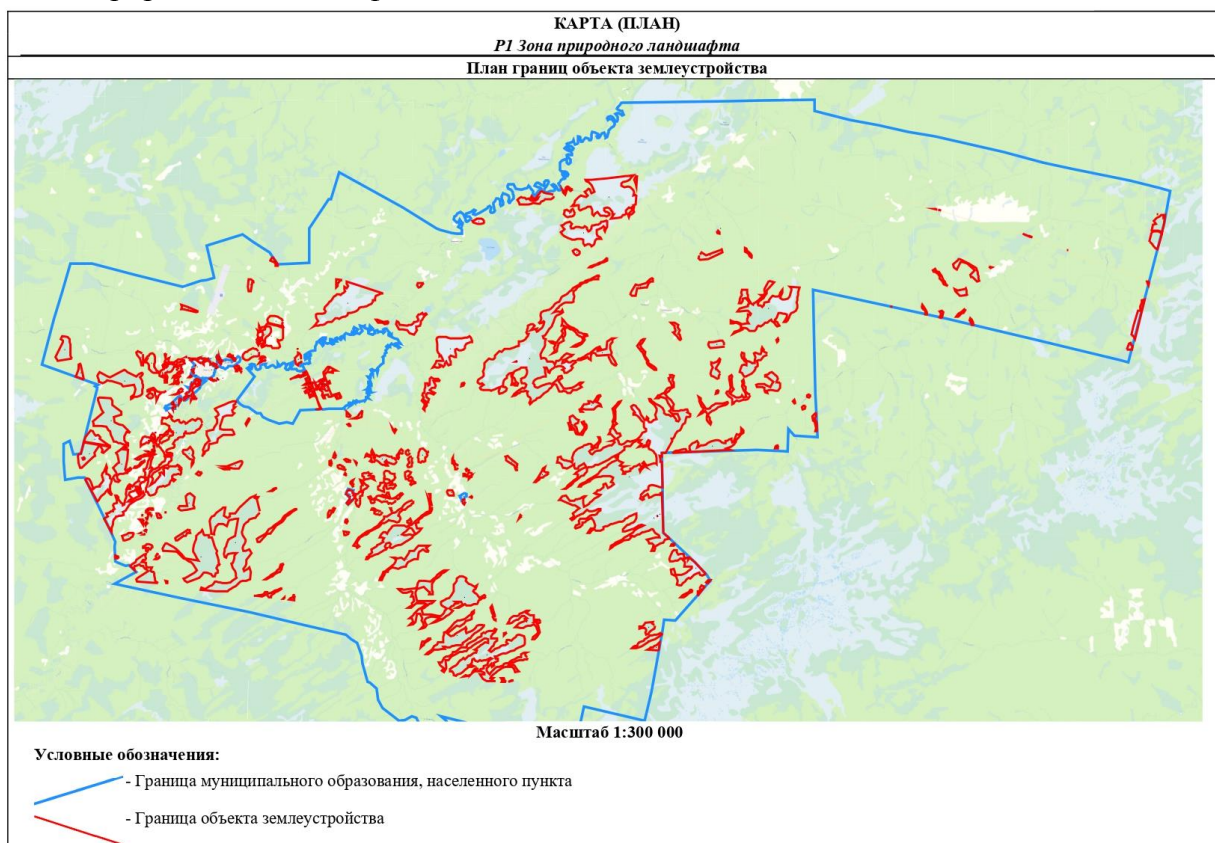

2. Сведения о характерных точках границ объекта землеустройства				
Обозначение характерных точек границы	Координаты, м		Метод определения координат и средняя квадратическая погрешность положения характерной точки (Мт), м	Описание закрепления точки
	X	Y		
1	2	3	4	5
Зона 1(1)				
1	460 364,11	3 203 878,78	Картометрический метод, 1,00	—
2	460 046,89	3 204 205,91		
3	459 967,95	3 204 289,52		
4	459 969,56	3 204 178,94		
5	459 882,72	3 203 957,66		
6	459 713,59	3 203 895,27		
7	459 643,64	3 203 894,24		
8	459 646,57	3 203 694,24		
9	459 510,55	3 203 412,26		
10	459 431,75	3 203 331,13		
11	459 351,79	3 203 329,97		
12	459 272,16	3 203 298,81		
13	459 193,00	3 203 237,71		
14	459 122,96	3 203 246,69		
15	459 125,94	3 203 036,72		
16	459 195,98	3 203 037,70		
17	459 354,52	3 203 139,99		
18	459 434,36	3 203 151,18		
19	459 513,40	3 203 212,27		
20	459 635,05	3 203 104,03		
21	459 638,15	3 202 884,06		
22	459 788,95	3 202 836,23		
23	459 870,06	3 202 757,35		
24	459 950,60	3 202 718,58		
25	459 946,92	3 202 978,53		
26	460 041,33	3 203 359,88		
27	460 037,81	3 203 609,88		
28	460 208,42	3 203 562,33		
29	460 362,19	3 203 304,51		
30	460 442,94	3 203 255,70		
31	460 615,36	3 203 177,76		
32	460 582,43	3 203 068,12		
33	460 545,41	3 202 974,71		
34	460 512,61	3 202 893,50		
35	460 467,16	3 202 710,63		
36	460 438,44	3 202 641,60		
37	460 409,61	3 202 564,47		
38	460 384,77	3 202 458,81		
39	460 331,61	3 202 385,77		
40	460 270,16	3 202 268,11		
41	460 233,19	3 202 162,49		
42	460 192,18	3 202 069,12		
43	460 122,65	3 201 996,18		
44	460 081,60	3 201 878,44		
45	460 134,04	3 201 776,57		
46	460 178,64	3 201 735,70		
47	460 170,20	3 201 658,43		
48	460 055,31	3 201 699,91		
49	459 986,20	3 201 638,97		
50	459 907,65	3 201 537,83		
51	459 832,77	3 201 176,69		
52	459 755,18	3 201 015,54		
53	459 462,07	3 200 531,29		
54	459 371,33	3 200 408,83		
55	459 302,38	3 200 355,00		
56	459 301,99	3 200 259,14		
57	459 386,43	3 200 230,17		
58	459 465,54	3 200 291,33		
59	459 612,08	3 200 533,47		
60	459 690,96	3 200 614,60		
61	459 914,37	3 201 067,85		
62	459 993,51	3 201 129,05		
			Картометрический метод, 1,00	—

63	460 062,38	3 201 209,98		
64	460 141,75	3 201 251,14		
65	460 139,15	3 201 431,13		
66	460 153,10	3 201 447,01		
67	460 206,23	3 201 503,75		
68	460 243,06	3 201 572,77		
69	460 304,50	3 201 678,27		
70	460 345,38	3 201 735,03		
71	460 394,42	3 201 816,19		
72	460 443,46	3 201 852,59		
73	460 504,71	3 201 909,30		
74	460 557,75	3 201 974,18		
75	460 602,92	3 202 063,45		
76	460 660,07	3 202 128,32		
77	460 725,35	3 202 193,10		
78	460 745,95	3 202 241,82		
79	460 770,71	3 202 343,45		
80	460 811,81	3 202 448,99		
81	460 824,28	3 202 526,22		
82	460 861,04	3 202 562,64		
83	460 889,23	3 202 477,18		
84	460 896,96	3 202 387,64		
85	460 904,76	3 202 310,34		
86	460 863,63	3 202 188,55		
87	460 818,62	3 202 123,64		
88	460 757,27	3 202 026,27		
89	460 655,03	3 201 884,31		
90	460 609,70	3 201 734,02		
91	460 552,23	3 201 583,76		
92	460 486,42	3 201 413,24		
93	460 457,55	3 201 303,51		
94	460 453,17	3 201 222,16		
95	460 460,94	3 201 132,68		
96	460 464,86	3 201 083,88		
97	460 582,94	3 201 128,14		
98	460 652,34	3 201 192,93		
99	460 709,44	3 201 225,24		
100	460 766,54	3 201 273,85		
101	460 831,84	3 201 354,90		
102	460 889,22	3 201 456,38		
103	460 930,33	3 201 557,90		
104	460 967,25	3 201 639,07		
105	461 004,05	3 201 699,94		
106	461 045,07	3 201 772,95		
107	461 077,91	3 201 850,13		
108	461 151,34	3 201 923,05		
109	461 196,31	3 201 963,53		
110	461 261,52	3 202 016,13		
111	461 359,32	3 202 052,37		
112	461 448,78	3 202 060,14		
113	461 534,06	3 202 035,41		
114	461 615,39	3 202 014,77		
115	461 676,49	3 202 047,05	Картометрический метод, 1,00	—
116	461 773,95	3 202 018,20		
117	461 688,38	3 201 965,67		
118	461 618,88	3 201 888,67		
119	461 569,81	3 201 799,37		
120	461 512,49	3 201 702,01		
121	461 463,04	3 201 559,85		
122	461 385,21	3 201 417,84		
123	461 307,54	3 201 300,18		
124	461 201,41	3 201 207,07		
125	461 144,26	3 201 150,34		
126	461 119,64	3 201 085,32		
127	461 169,14	3 201 064,02		
128	461 141,21	3 200 987,63		
129	461 105,02	3 200 885,31		
130	461 090,04	3 200 807,32		

131	461 068,60	3 200 719,54		
132	461 034,09	3 200 652,95		
133	461 009,47	3 200 587,97		
134	460 986,07	3 200 425,41		
135	460 944,87	3 200 295,44		
136	460 863,09	3 200 170,50		
137	460 815,47	3 200 064,92		
138	460 787,35	3 199 960,91		
139	460 746,42	3 199 892,78		
140	460 741,25	3 199 816,28		
141	460 622,74	3 199 797,96		
142	460 505,47	3 199 606,26		
143	460 509,86	3 199 306,31		
144	460 592,40	3 199 127,46		
145	460 603,88	3 199 027,58		
146	460 524,05	3 199 016,45		
147	460 444,60	3 198 975,31		
148	460 355,72	3 198 894,03		
149	460 357,69	3 198 764,03		
150	460 437,03	3 198 805,17		
151	460 674,68	3 198 968,58		
152	460 671,60	3 199 188,57		
153	460 870,77	3 199 241,44		
154	461 021,50	3 199 193,65		
155	461 102,07	3 199 154,76		
156	461 172,24	3 199 145,79		
157	461 252,07	3 199 156,98		
158	461 364,55	3 198 988,56		
159	461 295,85	3 198 897,60		
160	461 149,58	3 198 635,40		
161	461 070,73	3 198 554,31		
162	461 073,20	3 198 384,33		
163	460 993,27	3 198 373,17		
164	460 913,31	3 198 372,04		
165	460 755,53	3 198 219,69		
166	460 631,85	3 197 942,49		
167	460 632,73	3 197 882,49		
168	460 712,80	3 197 873,60		
169	460 782,63	3 197 884,59		
170	460 862,07	3 197 925,80		
171	460 861,06	3 197 995,80		
172	460 986,36	3 198 163,04		
173	461 162,03	3 198 118,37		
174	461 225,84	3 198 196,51		
175	461 295,66	3 198 217,49		
176	461 303,30	3 198 377,64		
177	461 302,31	3 198 447,58		
178	461 299,21	3 198 657,63		
179	461 525,82	3 198 900,90		
180	461 594,04	3 199 021,85		
181	461 591,70	3 199 181,86		
182	461 603,31	3 199 359,08		
183	461 661,96	3 199 381,58		
184	461 715,83	3 199 420,45		
185	461 769,65	3 199 464,13		
186	461 803,94	3 199 507,99		
187	461 846,48	3 199 572,82		
188	461 862,97	3 199 618,36		
189	461 860,08	3 199 707,82		
190	461 935,53	3 199 666,88		
191	461 988,26	3 199 617,88		
192	462 000,13	3 199 532,37		
193	461 967,21	3 199 438,99		
194	461 893,21	3 199 244,04		
195	461 872,55	3 199 150,57		
196	461 843,68	3 199 044,95		
197	461 835,17	3 198 951,51		
198	461 834,64	3 198 833,52		

Картометрический метод, 1,00

—

199	461 851,50	3 198 759,41		
200	461 919,52	3 198 698,96		
201	461 851,04	3 198 645,56		
202	461 784,02	3 198 554,74		
203	461 723,49	3 198 488,24		
204	461 681,02	3 198 429,87		
205	461 633,36	3 198 305,58		
206	461 577,63	3 198 194,38		
207	461 520,23	3 198 074,23		
208	461 467,70	3 197 967,07		
209	461 395,83	3 197 907,19		
210	461 309,39	3 197 847,29		
211	461 245,75	3 197 780,91		
212	461 233,98	3 197 681,65		
213	461 254,74	3 197 592,13		
214	461 331,25	3 197 593,45		
215	461 385,17	3 197 661,53		
216	461 406,52	3 197 724,95		
217	461 393,83	3 197 803,08		
218	461 447,64	3 197 837,00		
219	461 491,30	3 197 766,84		
220	461 553,92	3 197 756,90		
221	461 613,08	3 197 694,85		
222	461 668,50	3 197 725,50		
223	461 725,72	3 197 796,90		
224	461 841,68	3 197 918,41		
225	461 929,97	3 198 033,56		
226	461 987,18	3 198 116,33		
227	462 033,12	3 198 199,09		
228	462 220,39	3 197 890,80		
229	462 222,54	3 197 740,83		
230	462 302,86	3 197 721,94		
231	462 594,42	3 196 916,14	Картометрический метод, 1,00	—
232	462 596,08	3 196 806,11		
233	462 822,85	3 197 029,39		
234	462 821,56	3 197 119,38		
235	462 869,52	3 197 260,09		
236	462 868,11	3 197 360,05		
237	462 545,52	3 197 535,43		
238	462 550,57	3 197 818,02		
239	462 616,06	3 197 915,41		
240	462 616,48	3 198 021,15		
241	462 681,10	3 198 220,41		
242	462 704,63	3 198 297,83		
243	462 773,55	3 198 368,80		
244	462 852,03	3 198 479,95		
245	462 850,04	3 198 609,94		
246	462 770,95	3 198 548,79		
247	462 702,28	3 198 457,79		
248	462 622,55	3 198 436,63		
249	462 542,72	3 198 425,48		
250	462 382,32	3 198 453,14		
251	462 135,18	3 198 496,39		
252	462 168,06	3 198 590,66		
253	462 215,47	3 198 671,81		
254	462 261,32	3 198 738,30		
255	462 338,93	3 198 819,34		
256	462 412,44	3 198 900,39		
257	462 481,98	3 198 985,52		
258	462 592,15	3 199 082,67		
259	462 645,25	3 199 147,56		
260	462 690,23	3 199 220,57		
261	462 743,48	3 199 309,86		
262	462 776,31	3 199 382,94	Картометрический метод, 1,00	—
263	462 854,06	3 199 508,70		
264	462 931,77	3 199 610,05		
265	463 019,86	3 199 322,42		
266	463 021,85	3 199 182,49		

267	463 100,94	3 199 243,61		
268	463 169,41	3 199 354,61		
269	463 248,38	3 199 425,76		
270	463 246,19	3 199 575,75		
271	463 472,87	3 199 809,03		
272	463 632,88	3 199 811,30		
273	463 712,37	3 199 842,50		
274	463 710,80	3 199 952,43		
275	463 405,56	3 200 128,80		
276	463 446,56	3 200 201,84		
277	463 503,81	3 200 291,10		
278	463 561,10	3 200 380,29		
279	463 626,38	3 200 432,95		
280	463 679,54	3 200 514,05		
281	463 748,80	3 200 534,14		
282	463 772,92	3 200 464,89		
283	463 796,84	3 200 338,74		
284	463 882,39	3 200 383,13		
285	463 947,65	3 200 439,79		
286	464 037,26	3 200 480,09		
287	464 102,31	3 200 471,71		
288	464 158,99	3 200 382,05		
289	464 191,04	3 200 264,00		
290	464 198,52	3 200 117,52		
291	464 206,13	3 199 979,20		
292	464 221,95	3 199 861,25		
293	464 209,38	3 199 759,60		
294	464 176,28	3 199 625,51		
295	464 159,59	3 199 507,63		
296	464 195,88	3 199 438,35		
297	464 131,13	3 199 190,21		
298	464 034,66	3 199 021,81		
299	463 965,49	3 198 924,18		
300	463 875,73	3 198 870,37		
301	463 802,21	3 198 718,59		
302	463 724,36	3 198 550,15		
303	463 617,43	3 198 348,44		
304	463 550,51	3 198 302,92		
305	463 508,73	3 198 261,39		
306	463 508,25	3 198 132,29		
307	463 587,49	3 198 163,22		
308	463 664,80	3 198 214,99		
309	463 736,49	3 198 429,28		
310	463 818,35	3 198 606,03		
311	463 898,01	3 198 709,85		
312	464 000,50	3 198 832,37		
313	464 063,50	3 198 942,56		
314	464 130,57	3 199 065,22		
315	464 354,54	3 199 433,67		
316	464 427,96	3 199 486,26		
317	464 501,38	3 199 538,84		
318	464 623,82	3 199 652,27		
319	464 729,95	3 199 753,49		
320	464 762,83	3 199 851,00		
321	464 800,47	3 199 922,43		
322	464 849,62	3 200 003,53		
323	464 914,88	3 200 040,71		
324	464 987,45	3 200 098,18		
325	465 042,35	3 200 181,75		
326	465 096,38	3 200 280,76		
327	465 132,35	3 200 335,91		
328	465 179,77	3 200 394,32		
329	465 212,61	3 200 467,36		
330	465 252,06	3 200 558,34		
331	465 273,46	3 200 629,86		
332	465 335,83	3 200 767,85		
333	465 254,95	3 200 890,15		
334	465 114,10	3 201 135,07		
			Картометрический метод, 1,00	—

335	464 988,53	3 200 990,50		
336	464 905,35	3 200 924,09		
337	464 894,79	3 201 069,62		
338	464 896,11	3 201 275,82		
339	464 824,26	3 201 108,64		
340	464 745,15	3 201 047,50		
341	464 665,43	3 201 026,28		
342	464 503,02	3 201 193,96		
343	464 423,54	3 201 152,85		
344	464 374,15	3 201 129,54		
345	464 377,75	3 201 218,96		
346	464 389,37	3 201 272,62		
347	464 456,28	3 201 321,14		
348	464 537,72	3 201 338,73		
349	464 539,63	3 201 421,71		
350	464 536,68	3 201 499,77		
351	464 501,13	3 201 566,67		
352	464 556,79	3 201 624,80		
353	464 716,72	3 201 637,14		
354	464 715,08	3 201 747,11		
355	464 728,13	3 201 791,55		
356	464 763,89	3 201 827,81		
357	464 853,06	3 201 889,11		
358	464 851,31	3 202 009,07		
359	464 915,45	3 202 095,42		
360	465 003,09	3 202 134,63		
361	465 003,52	3 202 259,65		
362	464 922,43	3 202 278,72		
363	464 857,97	3 202 324,78		
364	464 766,73	3 202 420,98		
365	464 678,47	3 202 225,52		
366	464 597,14	3 202 225,82		
367	464 537,01	3 202 282,29		
368	464 614,38	3 202 352,84		
369	464 695,73	3 202 396,30		
370	464 775,45	3 202 523,03		
371	464 858,32	3 202 418,52		
372	464 858,99	3 202 589,41		
373	464 775,95	3 202 643,88		
374	464 842,75	3 202 701,95		
375	464 952,61	3 202 536,91		
376	464 996,17	3 202 507,64		
377	465 075,17	3 202 446,88		
378	465 172,94	3 202 429,80		
379	465 173,48	3 202 554,83		
380	465 086,14	3 202 596,84		
381	465 007,21	3 202 649,21		
382	464 924,39	3 202 778,72		
383	465 095,21	3 203 217,00	Картометрический метод, 1,00	—
384	465 093,59	3 203 242,68		
385	465 091,98	3 203 352,71		
386	465 007,87	3 203 422,40		
387	465 175,41	3 203 420,13		
388	465 256,70	3 203 421,48		
389	465 336,55	3 203 432,53		
390	465 382,05	3 203 447,00		
391	465 442,21	3 203 435,35		
392	465 528,45	3 203 413,87		
393	465 676,26	3 203 364,50		
394	465 733,03	3 203 330,09		
395	465 801,21	3 203 279,41		
396	465 885,50	3 203 213,99		
397	465 938,90	3 203 151,98		
398	465 969,53	3 203 083,55		
399	465 995,30	3 203 011,81		
400	466 051,90	3 202 933,56		
401	466 110,41	3 202 900,74		
402	466 198,14	3 202 876,06		

403	466 261,62	3 202 887,16		
404	466 334,92	3 202 896,64		
405	466 417,87	3 202 917,43		
406	466 501,04	3 202 957,81		
407	466 610,11	3 202 965,54		
408	466 673,35	3 202 929,48		
409	466 642,19	3 202 849,87		
410	466 649,97	3 202 775,02		
411	466 630,13	3 202 794,79		
412	466 480,58	3 202 762,62		
413	466 411,34	3 202 711,67		
414	466 250,61	3 202 759,29		
415	466 171,02	3 202 728,17		
416	466 173,67	3 202 548,15		
417	466 253,62	3 202 549,33		
418	466 322,97	3 202 600,35		
419	466 324,36	3 202 500,36		
420	466 255,71	3 202 409,39		
421	466 175,98	3 202 388,21		
422	466 178,54	3 202 208,25		
423	466 258,73	3 202 199,36		
424	466 326,79	3 202 330,41		
425	466 405,48	3 202 421,51		
426	466 498,48	3 202 212,84		
427	466 577,62	3 202 273,99		
428	466 656,31	3 202 365,13		
429	466 659,32	3 202 155,12		
430	466 581,12	3 202 034,02		
431	466 501,15	3 202 032,90		
432	466 504,21	3 201 822,89		
433	466 266,90	3 201 629,49		
434	466 270,56	3 201 379,51		
435	466 175,43	3 201 248,53		
436	466 090,21	3 201 269,20		
437	466 012,66	3 201 224,77		
438	465 935,05	3 201 139,65		
439	465 841,11	3 201 013,95		
440	465 767,55	3 200 916,65		
441	465 689,76	3 200 799,03		
442	465 639,15	3 200 803,22		
443	465 399,21	3 200 766,88		
444	465 400,29	3 200 696,89		
445	465 481,09	3 200 638,06		
446	465 624,21	3 200 685,35		
447	465 579,09	3 200 575,73		
448	465 517,53	3 200 454,00		
449	465 460,24	3 200 364,72		
450	465 419,36	3 200 283,56		
451	465 333,40	3 200 161,87		
452	465 267,86	3 200 048,27		
453	465 210,59	3 199 959,06		
454	465 173,64	3 199 865,59		
455	465 132,64	3 199 768,18		
456	465 071,20	3 199 674,88		
457	465 042,39	3 199 581,45		
458	464 989,10	3 199 459,65		
459	464 988,64	3 199 362,08		
460	464 993,13	3 199 270,92		
461	464 922,94	3 199 209,38		
462	464 875,51	3 199 136,39		
463	464 847,55	3 199 046,97		
464	464 839,07	3 198 975,49		
465	464 835,48	3 198 881,09		
466	464 830,30	3 198 806,34		
467	464 782,88	3 198 732,51		
468	464 698,89	3 198 706,58		
469	464 619,07	3 198 695,44		
470	464 528,48	3 198 706,29	Картометрический метод, 1,00	—

471	464 472,82	3 198 659,72		
472	464 378,58	3 198 545,49		
473	464 284,49	3 198 464,63		
474	464 230,04	3 198 391,94		
475	464 229,70	3 198 306,51		
476	464 162,74	3 198 235,95		
477	464 079,06	3 198 150,83		
478	463 993,56	3 198 113,65		
479	463 890,57	3 197 945,14		
480	463 886,33	3 197 857,85		
481	463 798,51	3 197 774,89		
482	463 714,91	3 197 710,63		
483	463 626,89	3 197 634,67		
484	463 486,43	3 197 479,01		
485	463 339,35	3 197 276,85		
486	463 341,00	3 197 156,89		
487	463 409,80	3 197 247,84		
488	463 568,03	3 197 370,17		
489	463 656,87	3 197 451,47		
490	463 707,46	3 197 441,52		
491	463 802,21	3 197 660,26		
492	463 885,92	3 197 751,62		
493	463 998,69	3 197 920,87		
494	464 078,77	3 198 052,93		
495	464 162,32	3 198 104,71		
496	464 329,30	3 198 102,59		
497	464 388,96	3 197 993,41		
498	464 388,40	3 197 853,79		
499	464 479,17	3 197 993,36		
500	464 554,00	3 198 134,41		
501	464 703,36	3 198 396,62		
502	464 806,84	3 198 626,66		
503	464 916,50	3 198 577,39		
504	465 009,87	3 198 548,55		
505	465 054,29	3 198 479,23		
506	465 025,60	3 198 414,31		
507	464 996,86	3 198 353,41		
508	464 959,95	3 198 259,99		
509	464 874,06	3 198 138,36		
510	464 816,87	3 198 081,60		
511	464 715,15	3 198 057,63		
512	464 702,53	3 197 972,24		
513	464 714,50	3 197 899,03		
514	464 750,82	3 197 845,97		
515	464 819,97	3 197 821,32		
516	464 917,48	3 197 808,72		
517	465 011,06	3 197 816,52		
518	464 982,44	3 197 763,76		
519	464 929,25	3 197 682,64		
520	464 876,04	3 197 601,47		
521	464 818,70	3 197 512,26		
522	464 789,84	3 197 418,81		
523	464 725,83	3 197 296,90		
524	464 764,56	3 197 187,11		
525	464 776,35	3 197 085,37		
526	464 861,45	3 197 015,93		
527	464 942,63	3 196 974,91		
528	465 027,99	3 196 946,11		
529	465 117,43	3 196 937,63		
530	465 148,78	3 196 788,32		
531	465 148,18	3 196 648,74		
532	465 235,69	3 196 658,81		
533	465 317,60	3 196 715,32		
534	465 467,48	3 196 727,48		
535	465 546,78	3 196 778,61		
536	465 544,71	3 196 918,64		
537	465 465,30	3 196 877,44		
538	465 384,44	3 196 936,26		
			Картометрический метод, 1,00	—

539	465 309,12	3 197 075,15		
540	465 301,39	3 197 189,05		
541	465 289,61	3 197 290,77		
542	465 253,51	3 197 429,23		
543	465 229,67	3 197 543,15		
544	465 189,29	3 197 624,68		
545	465 148,91	3 197 698,00		
546	465 201,98	3 197 754,78		
547	465 315,73	3 197 717,70		
548	465 433,57	3 197 692,85		
549	465 514,89	3 197 708,81		
550	465 604,41	3 197 720,63		
551	465 722,63	3 197 768,95		
552	465 828,55	3 197 821,43		
553	465 955,00	3 197 914,47		
554	465 999,87	3 197 959,04		
555	466 053,08	3 198 040,13		
556	466 090,03	3 198 113,22		
557	466 126,99	3 198 210,71		
558	466 172,00	3 198 279,64		
559	466 208,85	3 198 360,83		
560	466 268,50	3 198 418,37		
561	466 306,14	3 198 488,12		
562	466 337,46	3 198 574,26		
563	466 372,03	3 198 676,61		
564	466 398,55	3 198 800,19		
565	466 402,20	3 198 925,40		
566	466 317,44	3 199 068,07		
567	466 220,35	3 198 994,41		
568	466 134,13	3 198 994,77		
569	466 110,03	3 199 069,66		
570	466 155,67	3 199 115,06		
571	466 224,06	3 199 124,54		
572	466 264,91	3 199 153,69		
573	466 350,28	3 199 310,43		
574	466 498,32	3 199 452,58		
575	466 567,87	3 199 483,58		
576	466 647,10	3 199 534,71		
577	466 717,40	3 199 515,74		
578	466 868,52	3 199 437,95		
579	466 866,81	3 199 557,86		
580	466 715,94	3 199 615,72		
581	466 645,65	3 199 634,74		
582	466 566,29	3 199 593,61		
583	466 495,87	3 199 622,58		
584	466 348,18	3 199 460,41		
585	466 127,58	3 199 394,16		
586	466 104,70	3 199 370,69		
587	466 091,41	3 199 320,32		
588	466 134,99	3 199 219,30		
589	466 077,86	3 199 182,87		
590	466 020,76	3 199 118,04		
591	465 983,73	3 199 032,80	Картометрический метод, 1,00	—
592	465 983,47	3 198 947,41		
593	465 958,75	3 198 866,14		
594	465 881,44	3 198 858,28		
595	465 808,28	3 198 883,01		
596	465 763,71	3 198 919,78		
597	465 707,05	3 198 989,12		
598	465 699,17	3 199 066,44		
599	465 740,06	3 199 119,14		
600	465 797,19	3 199 155,51		
601	465 878,84	3 199 244,68		
602	465 923,86	3 199 321,77		
603	465 940,50	3 199 390,87		
604	465 948,83	3 199 472,17		
605	465 961,44	3 199 569,70		
606	465 982,24	3 199 671,35		

607	466 067,86	3 199 719,80		
608	466 153,60	3 199 829,25		
609	466 207,01	3 199 951,06		
610	466 264,30	3 200 048,41		
611	466 289,01	3 200 121,51		
612	466 305,50	3 200 194,62		
613	466 309,90	3 200 271,91		
614	466 289,85	3 200 353,33		
615	466 330,89	3 200 422,32		
616	466 379,72	3 200 446,52		
617	466 441,01	3 200 499,15		
618	466 477,81	3 200 568,14		
619	466 514,71	3 200 629,04		
620	466 589,14	3 200 527,08		
621	466 588,49	3 200 379,02		
622	466 665,42	3 200 500,74		
623	466 739,07	3 200 599,65		
624	467 045,87	3 200 320,57		
625	467 048,05	3 200 170,59		
626	467 196,73	3 200 262,69		
627	467 267,02	3 200 243,72		
628	467 346,63	3 200 264,88		
576	466 647,10	3 199 534,71		
577	466 717,40	3 199 515,74		
578	466 868,52	3 199 437,95		
579	466 866,81	3 199 557,86		
580	466 715,94	3 199 615,72		
581	466 645,65	3 199 634,74		
582	466 566,29	3 199 593,61		
583	466 495,87	3 199 622,58		
584	466 348,18	3 199 460,41		
585	466 127,58	3 199 394,16		
586	466 104,70	3 199 370,69		
587	466 091,41	3 199 320,32		
588	466 134,99	3 199 219,30		
589	466 077,86	3 199 182,87		
590	466 020,76	3 199 118,04		
591	465 983,73	3 199 032,80		
592	465 983,47	3 198 947,41		
593	465 958,75	3 198 866,14		
594	465 881,44	3 198 858,28		
595	465 808,28	3 198 883,01		
596	465 763,71	3 198 919,78		
597	465 707,05	3 198 989,12		
598	465 699,17	3 199 066,44		
599	465 740,06	3 199 119,14		
600	465 797,19	3 199 155,51		
601	465 878,84	3 199 244,68		
602	465 923,86	3 199 321,77		
603	465 940,50	3 199 390,87		
604	465 948,83	3 199 472,17		
605	465 961,44	3 199 569,70		
606	465 982,24	3 199 671,35		
607	466 067,86	3 199 719,80		
608	466 153,60	3 199 829,25		
609	466 207,01	3 199 951,06		
610	466 264,30	3 200 048,41		
611	466 289,01	3 200 121,51		
612	466 305,50	3 200 194,62		
613	466 309,90	3 200 271,91		
614	466 289,85	3 200 353,33		
615	466 330,89	3 200 422,32		
616	466 379,72	3 200 446,52		
617	466 441,01	3 200 499,15		
618	466 477,81	3 200 568,14		
619	466 514,71	3 200 629,04		
620	466 589,14	3 200 527,08		
621	466 588,49	3 200 379,02		
			Картометрический метод, 1,00	—

622	466 665,42	3 200 500,74		
623	466 739,07	3 200 599,65		
624	467 045,87	3 200 320,57		
625	467 048,05	3 200 170,59		
626	467 196,73	3 200 262,69		
627	467 267,02	3 200 243,72		
628	467 346,63	3 200 264,88		
629	467 405,67	3 200 335,73		
630	467 485,52	3 200 346,90		
631	467 614,16	3 200 438,79		
632	467 684,33	3 200 429,76		
633	467 753,41	3 200 490,74		
634	467 824,31	3 200 431,77		
635	467 904,75	3 200 402,94		
636	468 033,98	3 200 454,82		
637	468 183,16	3 200 516,94		
638	468 253,10	3 200 517,96		
639	468 322,78	3 200 538,99		
640	468 393,55	3 200 489,97		
641	468 613,50	3 200 493,13		
642	468 684,37	3 200 434,18		
643	468 764,81	3 200 405,34		
644	468 843,82	3 200 476,48		
645	468 913,27	3 200 507,49		
646	469 061,00	3 200 669,64		
647	469 140,12	3 200 730,78		
648	469 230,12	3 200 822,28		
649	469 287,71	3 200 894,93		
650	469 288,14	3 200 988,64		
651	469 217,58	3 200 911,93		
652	468 911,35	3 200 647,47		
653	468 762,18	3 200 585,30		
654	468 682,21	3 200 584,15		
655	468 611,69	3 200 623,12	Картометрический метод, 1,00	—
656	468 391,51	3 200 629,96		
657	468 321,10	3 200 658,98		
658	468 251,40	3 200 637,96		
659	468 181,12	3 200 656,92		
660	468 101,40	3 200 635,77		
661	468 031,95	3 200 594,75		
662	467 902,12	3 200 582,93		
663	467 750,18	3 200 720,77		
664	467 682,04	3 200 589,72		
665	467 611,63	3 200 618,75		
666	467 483,48	3 200 486,86		
667	467 413,54	3 200 485,87		
668	467 342,30	3 200 564,86		
669	467 109,81	3 200 741,50		
670	467 107,43	3 200 901,48		
671	467 027,59	3 200 890,33		
672	466 956,23	3 200 989,35		
673	466 739,86	3 200 736,19		
674	466 584,50	3 200 807,69		
675	466 418,00	3 200 853,08		
676	466 340,86	3 200 894,02		
677	466 325,03	3 201 016,11		
678	466 288,83	3 201 109,82		
679	466 423,29	3 201 191,64		
680	466 579,54	3 201 453,96		
681	466 576,83	3 201 633,89		
682	466 584,50	3 201 794,07		
683	466 661,65	3 201 995,20		
684	466 739,64	3 202 136,30		
685	466 887,07	3 202 318,48	Картометрический метод, 1,00	—
686	466 966,34	3 202 369,61		
687	467 050,27	3 202 374,90		
688	467 113,73	3 202 386,00		
689	467 167,53	3 202 432,99		

690	467 231,20	3 202 475,01		
691	467 226,50	3 202 514,07		
692	467 218,62	3 202 588,97		
693	467 235,30	3 202 678,36		
694	467 285,84	3 202 718,84		
695	467 334,71	3 202 731,63		
696	467 432,29	3 202 729,65		
697	467 510,31	3 202 714,74		
698	467 480,66	3 202 602,57		
699	467 516,21	3 202 552,02		
700	467 578,00	3 202 537,10		
701	467 638,22	3 202 548,29		
702	467 703,39	3 202 567,56		
703	467 787,99	3 202 589,98		
704	467 860,30	3 202 559,63		
705	467 872,24	3 202 490,41		
706	467 929,01	3 202 445,49		
707	467 973,52	3 202 392,41		
708	468 038,35	3 202 335,26		
709	468 107,35	3 202 302,41		
710	468 184,52	3 202 265,53		
711	468 245,33	3 202 228,70		
712	468 297,95	3 202 167,45		
713	468 346,47	3 202 085,92		
714	468 399,07	3 202 016,59		
715	468 439,55	3 201 983,90		
716	468 419,07	3 201 927,01		
717	468 357,74	3 201 858,13		
718	468 406,32	3 201 800,98		
719	468 459,43	3 201 849,59		
720	468 532,91	3 201 926,56		
721	468 614,23	3 201 905,90		
722	468 683,10	3 201 864,98		
723	468 739,95	3 201 815,95		
724	468 772,19	3 201 754,84		
725	468 837,05	3 201 705,79		
726	468 922,49	3 201 713,58		
727	468 995,87	3 201 762,05		
728	469 045,01	3 201 835,08		
729	469 053,46	3 201 912,36		
730	469 004,98	3 201 989,80		
731	468 915,67	3 202 026,77		
732	468 842,62	3 202 071,77		
733	468 777,84	3 202 153,40		
734	468 745,47	3 202 206,37		
735	468 668,42	3 202 251,39		
736	468 599,40	3 202 267,95		
737	468 538,42	3 202 300,70		
738	468 469,47	3 202 329,47		
739	468 396,41	3 202 366,35		
740	468 306,99	3 202 403,33		
741	468 165,13	3 202 513,65		
742	468 112,47	3 202 558,61		
743	468 035,34	3 202 611,79		
744	468 039,91	3 202 717,55		
745	468 109,09	3 202 745,68		
746	468 210,79	3 202 753,44	Картометрический метод, 1,00	—
747	468 215,19	3 202 842,89		
748	468 146,09	3 202 839,10		
749	468 076,96	3 202 835,29		
750	468 003,65	3 202 827,44		
751	467 934,65	3 202 860,30		
752	467 882,12	3 202 933,72		
753	467 854,15	3 203 051,74		
754	467 903,28	3 203 136,93		
755	468 045,87	3 203 213,67		
756	468 127,45	3 203 266,18		
757	468 095,44	3 203 396,48		

758	468 205,07	3 203 363,48		
759	468 290,40	3 203 334,71		
760	468 367,65	3 203 338,46		
761	468 461,34	3 203 386,90		
762	468 538,77	3 203 402,88		
763	468 616,05	3 203 414,73		
764	468 689,32	3 203 426,70		
765	468 778,81	3 203 422,28		
766	468 803,34	3 203 479,08		
767	469 054,01	3 203 239,76		
768	469 288,32	3 202 943,11		
769	469 358,72	3 202 914,12		
770	469 428,77	3 202 905,17		
771	469 436,96	3 203 035,29		
772	469 357,01	3 203 034,13		
773	469 285,81	3 203 113,11		
774	469 203,79	3 203 251,91		
775	469 122,69	3 203 330,79		
776	469 050,24	3 203 499,76		
777	468 977,85	3 203 597,16		
778	468 817,69	3 203 810,90		
779	468 744,68	3 203 874,63		
780	468 647,35	3 203 922,20		
781	468 574,23	3 203 966,40		
782	468 483,83	3 203 923,65		
783	468 435,23	3 203 976,69		
784	468 403,21	3 204 098,84		
785	468 387,24	3 204 172,13		
786	468 367,04	3 204 225,03		
787	468 326,56	3 204 278,11		
788	468 298,43	3 204 363,60		
789	468 286,53	3 204 440,96		
790	468 306,78	3 204 512,81		
791	468 100,71	3 204 762,98		
792	467 974,57	3 204 739,06		
793	467 901,45	3 204 793,29		
794	467 900,02	3 204 893,28		
795	467 952,33	3 204 937,71		
796	468 058,82	3 204 975,59		
797	468 128,53	3 204 996,61		
798	468 420,97	3 204 830,80		
799	468 442,90	3 204 701,10		
800	468 445,70	3 204 501,13		
801	468 507,08	3 204 412,00		
802	468 658,64	3 204 304,18		
803	468 727,00	3 204 415,18		
804	468 807,85	3 204 356,33		
805	468 877,47	3 204 387,35		
806	468 957,75	3 204 368,49		
807	469 029,26	3 204 259,55	Картометрический метод, 1,00	—
808	469 109,44	3 204 250,62		
809	469 180,72	3 204 161,69		
810	469 331,30	3 204 123,87		
811	469 402,25	3 204 054,86		
812	469 483,00	3 204 006,03		
813	469 617,70	3 203 677,93		
814	469 479,64	3 203 545,91		
815	469 482,39	3 203 355,98		
816	469 561,20	3 203 437,11		
817	469 621,01	3 203 447,98		
818	469 699,82	3 203 529,09		
819	469 698,23	3 203 639,10		
820	469 792,73	3 203 751,77		
821	469 862,61	3 203 934,48		
822	470 001,34	3 204 047,87		
823	470 071,42	3 204 114,50		
824	470 141,36	3 204 125,53		
825	470 219,87	3 204 226,67		

826	470 286,43	3 204 467,63		
827	470 577,65	3 204 381,83		
828	470 648,93	3 204 292,85		
829	470 869,78	3 204 236,03		
830	470 927,67	3 204 386,84		
831	471 007,62	3 204 388,03		
832	471 088,15	3 204 349,15		
833	471 085,91	3 204 509,20		
834	471 004,94	3 204 578,01		
835	470 924,31	3 204 616,85		
836	470 865,62	3 204 526,01		
837	470 786,23	3 204 484,83		
838	470 726,09	3 204 493,98		
839	470 645,23	3 204 552,80		
840	470 574,75	3 204 581,82		
841	470 284,64	3 204 587,62		
842	470 215,25	3 204 546,62		
843	470 137,88	3 204 365,45		
844	470 068,16	3 204 344,51		
845	469 988,76	3 204 303,33		
846	469 919,61	3 204 242,33		
847	469 858,95	3 204 052,48		
848	469 785,35	3 203 951,08		
849	469 700,04	3 203 959,52		
850	469 550,34	3 204 186,99		
851	469 479,84	3 204 226,00		
852	469 407,66	3 204 374,98		
853	469 327,48	3 204 383,83		
854	469 254,74	3 204 503,84		
855	469 181,67	3 204 543,19		
856	469 097,26	3 204 571,17		
857	469 034,25	3 204 609,62		
858	468 955,07	3 204 548,50		
859	468 875,45	3 204 527,31		
860	468 805,51	3 204 516,30		
861	468 725,33	3 204 535,16		
862	468 655,40	3 204 524,14		
863	468 639,48	3 204 933,94		
864	468 707,63	3 205 064,93		
865	468 705,20	3 205 234,90		
866	468 743,20	3 205 375,50		
867	468 741,00	3 205 525,47	Картометрический метод, 1,00	—
868	468 660,92	3 205 534,29		
869	468 590,43	3 205 563,27		
870	468 511,47	3 205 492,17		
871	468 438,45	3 205 701,14		
872	468 288,02	3 205 728,96		
873	468 219,17	3 205 647,97		
874	468 221,82	3 205 467,98		
875	468 052,86	3 205 395,58		
876	467 992,83	3 205 394,68		
877	467 843,27	3 205 362,49		
878	467 739,93	3 205 187,80		
879	467 676,42	3 205 140,08		
880	467 606,59	3 205 129,07		
881	467 527,18	3 205 087,94		
882	467 457,02	3 205 096,93		
883	467 318,70	3 204 984,97		
884	467 249,43	3 204 933,94		
885	467 250,65	3 204 843,91		
886	467 320,80	3 204 834,93		
887	467 321,37	3 204 794,93		
888	467 251,66	3 204 773,97		
889	467 181,28	3 204 802,95		
890	467 052,87	3 204 691,07		
891	466 983,49	3 204 650,04		
892	466 913,78	3 204 629,08		
893	466 844,73	3 204 558,03		

894	466 764,77	3 204 556,90		
895	466 766,45	3 204 436,93		
896	466 749,23	3 204 422,60		
897	466 627,54	3 204 508,45		
898	465 785,44	3 204 004,39		
899	465 777,70	3 203 757,86		
900	465 559,72	3 203 762,72		
901	465 582,80	3 203 609,72		
902	465 517,91	3 203 654,70		
903	465 404,10	3 203 671,38		
904	465 286,13	3 203 671,84		
905	465 176,27	3 203 647,87		
906	465 168,51	3 203 741,45		
907	465 180,56	3 203 771,19		
908	463 457,45	3 203 809,69		
909	463 456,58	3 203 801,07		
910	463 456,33	3 203 735,98		
911	463 472,28	3 203 654,61		
912	463 508,44	3 203 540,57		
913	463 528,38	3 203 442,89		
914	463 548,32	3 203 345,21		
915	463 568,32	3 203 271,95		
916	463 580,21	3 203 186,46		
917	463 600,21	3 203 084,71		
918	463 587,62	3 203 007,46		
919	463 538,55	3 202 926,32		
920	463 469,05	3 202 849,31	Картометрический метод, 1,00	—
921	463 399,82	3 202 817,10		
922	463 314,64	3 202 862,15		
923	463 237,29	3 202 838,05		
924	463 241,11	3 202 777,05		
925	463 224,44	3 202 687,58		
926	463 183,41	3 202 586,08		
927	463 052,69	3 202 448,33		
928	462 926,32	3 202 367,52		
929	462 816,37	3 202 331,33		
930	462 677,99	3 202 307,46		
931	462 633,55	3 202 372,72		
932	462 597,25	3 202 458,29		
933	462 609,67	3 202 511,09		
934	462 650,56	3 202 567,89		
935	462 743,99	3 202 559,31		
936	462 813,02	3 202 522,46		
937	462 870,18	3 202 587,35		
938	462 911,22	3 202 652,22		
939	462 960,20	3 202 721,21		
940	462 976,87	3 202 810,64		
941	462 932,32	3 202 867,68		
942	462 879,35	3 202 843,56		
943	462 797,99	3 202 847,90		
944	462 757,67	3 202 925,33		
945	462 762,01	3 203 002,56		
946	462 786,80	3 203 083,81		
947	462 819,61	3 203 156,91		
948	462 880,91	3 203 229,87		
949	462 962,46	3 203 286,46		
950	462 958,61	3 203 359,68		
951	462 934,62	3 203 432,97		
952	462 926,76	3 203 506,23		
953	462 951,49	3 203 603,77	Картометрический метод, 1,00	—
954	462 947,81	3 203 701,34		
955	463 049,32	3 203 668,45		
956	463 094,43	3 203 765,85		
957	463 135,32	3 203 814,52		
958	463 136,50	3 203 816,86		
1	460 364,11	3 203 878,78		
Вырез 1 из 3				
959	461 519,58	3 203 505,28	Картометрический метод, 1,00	—

960	461 491,82	3 203 498,00		
961	461 467,40	3 203 471,27		
962	461 460,69	3 203 444,50		
963	461 469,60	3 203 415,15		
964	461 493,94	3 203 410,22		
965	461 516,73	3 203 423,14		
966	461 534,78	3 203 453,15		
967	461 545,43	3 203 475,88		
968	461 538,28	3 203 498,66		
959	461 519,58	3 203 505,28		
Вырез 2 из 3				
969	461 347,68	3 203 255,39	Картометрический метод, 1,00	—
970	461 336,24	3 203 242,43		
971	461 333,05	3 203 230,27		
972	461 337,78	3 203 215,57		
973	461 362,96	3 203 195,95		
974	461 389,78	3 203 188,58		
975	461 413,35	3 203 192,49		
976	461 427,22	3 203 206,28		
977	461 425,71	3 203 230,73		
978	461 410,39	3 203 246,22		
979	461 373,75	3 203 254,50		
969	461 347,68	3 203 255,39		
Вырез 3 из 3				
980	461 662,50	3 203 660,05	Картометрический метод, 1,00	—
981	461 641,37	3 203 657,71		
982	461 619,25	3 203 633,40		
983	461 605,33	3 203 604,15		
984	461 606,86	3 203 587,08		
985	461 619,84	3 203 572,34		
986	461 645,10	3 203 574,73		
987	461 657,33	3 203 586,04		
988	461 670,46	3 203 608,79		
989	461 673,82	3 203 644,52		
980	461 662,50	3 203 660,05		
Зона 1(2)				
959	461 519,58	3 203 505,28	Картометрический метод, 1,00	—
960	461 491,82	3 203 498,00		
961	461 467,40	3 203 471,27	Картометрический метод, 1,00	—
962	461 460,69	3 203 444,50		
963	461 469,60	3 203 415,15		
964	461 493,94	3 203 410,22		
965	461 516,73	3 203 423,14		
966	461 534,78	3 203 453,15		
967	461 545,43	3 203 475,88		
968	461 538,28	3 203 498,66		
959	461 519,58	3 203 505,28		
Зона 1(3)				
969	461 347,68	3 203 255,39	Картометрический метод, 1,00	—
970	461 336,24	3 203 242,43		
971	461 333,05	3 203 230,27		
972	461 337,78	3 203 215,57		
973	461 362,96	3 203 195,95		
974	461 389,78	3 203 188,58		
975	461 413,35	3 203 192,49		
976	461 427,22	3 203 206,28		
977	461 425,71	3 203 230,73		
978	461 410,39	3 203 246,22		
979	461 373,75	3 203 254,50		
969	461 347,68	3 203 255,39		
Зона 1(4)				
980	461 662,50	3 203 660,05	Картометрический метод, 1,00	—
981	461 641,37	3 203 657,71		
982	461 619,25	3 203 633,40		
983	461 605,33	3 203 604,15		
984	461 606,86	3 203 587,08		
985	461 619,84	3 203 572,34		
986	461 645,10	3 203 574,73		

987	461 657,33	3 203 586,04		
988	461 670,46	3 203 608,79		
989	461 673,82	3 203 644,52		
980	461 662,50	3 203 660,05		
Зона I(5)				
990	477 817,55	3 199 575,68	Картометрический метод, 1,00	—
991	477 739,05	3 199 474,51		
992	477 669,62	3 199 433,55		
993	477 589,65	3 199 432,37		
994	477 591,99	3 199 272,40		
995	477 578,93	3 199 096,99		
996	477 509,34	3 198 979,36		
997	477 459,78	3 198 784,36		
998	477 390,38	3 198 707,30		
999	477 311,94	3 198 418,89		
1000	477 201,61	3 198 301,39		
1001	477 140,29	3 198 216,22		
1002	477 066,70	3 198 102,65		
1003	476 886,98	3 197 916,28		
1004	476 833,88	3 197 843,29		
1005	476 752,26	3 197 798,85		
1006	476 711,44	3 197 742,09		
1007	476 589,56	3 197 795,39		
1008	476 479,22	3 197 844,70		
1009	476 399,53	3 197 856,35		
1010	476 345,69	3 197 807,78		
1011	476 254,47	3 197 780,48		
1012	476 197,49	3 197 777,48		
1013	476 098,25	3 197 786,01		
1014	476 054,23	3 197 751,97		
1015	476 021,30	3 197 654,47		
1016	476 047,09	3 197 597,48		
1017	476 023,19	3 197 525,21		
1018	476 007,39	3 197 438,15		
1019	476 013,53	3 197 334,05		
1020	476 011,46	3 197 228,34		
1021	475 980,25	3 197 143,83		
1022	475 901,72	3 197 015,61		
1023	475 833,02	3 196 937,83		
1024	475 759,46	3 196 830,77		
1025	475 674,53	3 196 741,60		
1026	475 591,04	3 196 636,19		
1027	475 468,68	3 196 529,36		
1028	475 364,26	3 196 458,15		
1029	475 305,72	3 196 463,24		
1030	475 341,86	3 196 544,43		
1031	475 376,21	3 196 599,65		
1032	475 417,13	3 196 664,50		
1033	475 419,15	3 196 755,64		
1034	475 386,97	3 196 848,48		
1035	475 367,64	3 196 912,02		
1036	475 434,61	3 196 954,03		
1037	475 477,16	3 197 022,19		
1038	475 438,21	3 197 045,12		
1039	475 371,43	3 197 040,48		
1040	475 327,25	3 196 985,32		
1041	475 242,46	3 196 920,66		
1042	475 183,44	3 196 824,88		
1043	475 171,87	3 196 748,45		
1044	475 156,80	3 196 665,57		
1045	475 106,22	3 196 607,21		
1046	475 032,86	3 196 578,21		
1047	474 933,36	3 196 513,51		
1048	474 811,19	3 196 478,18		
1049	474 717,61	3 196 452,55		
1050	474 627,08	3 196 408,94		
1051	474 538,97	3 196 334,49		
1052	474 486,84	3 196 316,81		

1053	474 402,31	3 196 317,13		
1054	474 325,65	3 196 276,77		
1055	474 261,95	3 196 208,71		
1056	474 157,47	3 196 114,76		
1057	474 074,21	3 196 053,25		
1058	474 008,97	3 196 007,95		
1059	473 932,44	3 195 967,58		
1060	473 850,81	3 195 915,83		
1061	473 787,10	3 195 833,11		
1062	473 765,53	3 195 737,25		
1063	473 705,27	3 195 713,06		
1064	473 617,42	3 195 702,07		
1065	473 576,91	3 195 757,52		
1066	473 560,97	3 195 840,55		
1067	473 502,65	3 195 887,98		
1068	473 442,39	3 195 880,07		
1069	473 356,09	3 195 852,72		
1070	473 253,45	3 195 831,97		
1071	473 163,97	3 195 825,81		
1072	473 113,62	3 195 826,05		
1073	473 019,19	3 195 816,64		
1074	472 936,07	3 195 776,29		
1075	472 820,22	3 195 693,81		
1076	472 689,78	3 195 627,62		
1077	472 582,22	3 195 575,99		
1078	472 486,06	3 195 535,69		
1079	472 377,05	3 195 524,72		
1080	472 290,94	3 195 559,22		
1081	472 214,69	3 195 596,91		
1082	472 197,01	3 195 660,46		
1083	472 223,33	3 195 733,56		
1084	472 236,68	3 195 809,96		
1085	472 212,51	3 195 876,77		
1086	472 154,11	3 195 929,05		
1087	472 074,51	3 195 950,49	Картометрический метод, 1,00	—
1088	472 011,09	3 195 962,93		
1089	471 970,59	3 195 993,22		
1090	471 975,80	3 196 061,49		
1091	471 980,87	3 196 133,07		
1092	471 986,20	3 196 235,51		
1093	471 991,30	3 196 303,83		
1094	471 986,79	3 196 375,46		
1095	471 934,86	3 196 411,45		
1096	471 886,10	3 196 434,39		
1097	471 805,09	3 196 512,76		
1098	471 852,47	3 196 559,78		
1099	471 914,16	3 196 544,90		
1100	472 007,01	3 196 565,70		
1101	472 021,89	3 196 629,08		
1102	472 038,40	3 196 694,09		
1103	472 064,74	3 196 765,57		
1104	472 100,77	3 196 838,63		
1105	472 158,05	3 196 905,13		
1106	472 211,82	3 196 932,58		
1107	472 255,88	3 196 979,52		
1108	472 340,80	3 197 052,42		
1109	472 401,24	3 197 123,75		
1110	472 448,64	3 197 170,79		
1111	472 507,99	3 197 181,07		
1112	472 573,65	3 197 331,31		
1113	472 517,76	3 197 372,22		
1114	472 488,80	3 197 474,80		
1115	472 451,66	3 197 531,88		
1116	472 455,28	3 197 621,38		
1117	472 467,13	3 197 730,28	Картометрический метод, 1,00	—
1118	472 379,18	3 197 725,74		
1119	472 351,18	3 197 634,80		
1120	472 326,49	3 197 563,29		

1121	472 274,10	3 197 454,49		
1122	472 203,53	3 197 321,36		
1123	472 151,07	3 197 201,20		
1124	472 116,56	3 197 123,27		
1125	472 075,71	3 197 061,60		
1126	471 984,50	3 197 042,45		
1127	471 906,33	3 197 015,10		
1128	471 922,90	3 197 102,84		
1129	471 963,87	3 197 172,69		
1130	472 020,99	3 197 217,99		
1131	472 017,98	3 197 294,42		
1132	471 984,04	3 197 343,34		
1133	471 937,11	3 197 415,14		
1134	471 906,49	3 197 490,12		
1135	471 929,67	3 197 584,36		
1136	471 972,16	3 197 633,02		
1137	472 018,14	3 197 730,42		
1138	472 047,64	3 197 800,26		
1139	472 061,10	3 197 897,85		
1140	472 009,03	3 197 919,13		
1141	471 948,84	3 197 904,71		
1142	471 890,00	3 197 828,51		
1143	471 831,15	3 197 755,54		
1144	471 773,87	3 197 687,49		
1145	471 692,27	3 197 614,57		
1146	471 633,50	3 197 559,47		
1147	471 605,78	3 197 575,99		
1148	471 603,74	3 197 715,99		
1149	471 534,19	3 197 685,00		
1150	471 455,12	3 197 623,83		
1151	471 385,69	3 197 582,84		
1152	471 219,20	3 197 340,36		
1153	471 221,49	3 197 180,44		
1154	471 372,42	3 197 112,62		
1155	471 443,63	3 197 033,61		
1156	471 550,75	3 197 188,90		
1157	471 589,55	3 197 135,07		
1158	471 621,73	3 197 058,49		
1159	471 658,91	3 196 999,78		
1160	471 696,02	3 196 913,39		
1161	471 700,56	3 196 830,40		
1162	471 670,94	3 196 736,19		
1163	471 642,89	3 196 617,58		
1164	471 619,64	3 196 511,96		
1165	471 555,73	3 196 399,91		
1166	471 488,61	3 196 296,06		
1167	471 459,06	3 196 206,68		
1168	471 393,83	3 196 185,83		
1169	471 296,22	3 196 171,56		
1170	471 239,19	3 196 155,48		
1171	471 174,01	3 196 115,06		
1172	471 219,37	3 196 071,01		
1173	471 281,14	3 196 057,78		
1174	471 378,57	3 196 028,07		
1175	471 490,71	3 195 995,08		
1176	471 599,48	3 195 949,14		
1177	471 638,23	3 195 857,86		
1178	471 602,17	3 195 805,92		
1179	471 540,42	3 195 825,74		
1180	471 467,32	3 195 843,92		
1181	471 381,16	3 195 865,39		
1182	471 293,27	3 195 849,50		
1183	471 208,65	3 195 846,57		
1184	471 099,73	3 195 871,33		
1185	470 958,43	3 195 909,30		
1186	470 956,46	3 195 831,24		
1187	470 949,59	3 195 736,94		
1188	470 924,65	3 195 610,15		
			Картометрический метод, 1,00	—

1189	470 895,02	3 195 502,92		
1190	470 868,47	3 195 381,01		
1191	470 822,60	3 195 304,74		
1192	470 760,23	3 195 165,05		
1193	470 670,51	3 195 085,67		
1194	470 601,89	3 195 029,02		
1195	470 535,20	3 195 026,07		
1196	470 475,25	3 195 070,22		
1197	470 433,22	3 195 154,95		
1198	470 327,37	3 195 132,63		
1199	470 270,46	3 195 139,34		
1200	470 238,20	3 195 202,89		
1201	470 222,24	3 195 271,28		
1202	470 230,62	3 195 352,56		
1203	470 266,71	3 195 427,27		
1204	470 324,11	3 195 540,93		
1205	470 362,01	3 195 654,62		
1206	470 383,42	3 195 727,76		
1207	470 419,48	3 195 797,56		
1208	470 441,02	3 195 885,36		
1209	470 462,46	3 195 956,81		
1210	470 519,73	3 196 039,58		
1211	470 536,34	3 196 130,60		
1212	470 533,39	3 196 202,20		
1213	470 489,71	3 196 278,83		
1214	470 660,17	3 196 572,27		
1215	470 807,97	3 196 724,44		
1216	470 957,45	3 196 766,56		
1217	471 027,40	3 196 767,58		
1218	471 024,83	3 196 947,58		
1219	470 954,76	3 196 946,54		
1220	470 873,65	3 197 025,39		
1221	470 805,14	3 196 924,43		
1222	470 657,31	3 196 772,27		
1223	470 172,19	3 197 125,31		
1224	470 169,62	3 197 305,27		
1225	470 234,36	3 197 666,21		
1226	470 303,52	3 197 727,26		
1227	470 301,24	3 197 887,24		
1228	470 429,31	3 198 019,07		
1229	470 497,73	3 198 130,07		
1230	470 576,56	3 198 211,22		
1231	470 573,81	3 198 401,21		
1232	470 495,10	3 198 310,08		
1233	470 426,91	3 198 189,09		
1234	470 346,85	3 198 187,88		
1235	470 264,88	3 198 326,72		
1236	470 080,17	3 197 954,01		
1237	470 073,29	3 197 743,94		
1238	469 865,55	3 197 580,89	Картометрический метод, 1,00	—
1239	469 868,73	3 197 360,93		
1240	469 949,95	3 197 282,13		
1241	470 020,14	3 197 263,10		
1242	470 032,72	3 197 083,32		
1243	469 954,05	3 196 992,14		
1244	469 956,50	3 196 822,16		
1245	470 439,31	3 196 629,11		
1246	470 442,16	3 196 429,11		
1247	470 348,56	3 196 373,76		
1248	470 294,73	3 196 325,10		
1249	470 230,91	3 196 248,96		
1250	470 158,87	3 196 136,96		
1251	470 106,59	3 196 073,71		
1252	470 018,60	3 196 031,78		
1253	469 959,90	3 195 981,55		
1254	469 902,54	3 195 889,08		
1255	469 850,15	3 195 799,84		
1256	469 792,88	3 195 717,05		

1257	469 698,10	3 195 616,59		
1258	469 631,11	3 195 545,24		
1259	469 572,25	3 195 473,92		
1260	469 549,22	3 195 397,58		
1261	469 521,26	3 195 306,56		
1262	469 451,35	3 195 319,87		
1263	469 408,79	3 195 254,93		
1264	469 370,94	3 195 154,25		
1265	469 344,81	3 195 110,44		
1266	469 295,64	3 195 022,78		
1267	469 176,53	3 194 943,56		
1268	469 096,57	3 194 885,24		
1269	469 070,27	3 194 818,66		
1270	469 104,31	3 194 781,11		
1271	469 177,48	3 194 782,45		
1272	469 236,29	3 194 816,36		
1273	469 307,93	3 194 847,04		
1274	469 364,88	3 194 853,31		
1275	469 436,47	3 194 856,26		
1276	469 498,33	3 194 860,93		
1277	469 571,28	3 194 811,81		
1278	469 639,38	3 194 751,37		
1279	469 668,32	3 194 655,26		
1280	469 726,74	3 194 617,62		
1281	469 845,57	3 194 626,90		
1282	469 873,37	3 194 672,36		
1283	469 953,04	3 194 670,39		
1284	469 965,85	3 194 613,45		
1285	469 989,84	3 194 510,88		
1286	470 069,31	3 194 450,36		
1287	469 979,68	3 194 381,73		
1288	469 954,46	3 194 191,92		
1289	469 875,73	3 194 100,73		
1290	469 798,09	3 193 939,64		
1291	469 719,37	3 193 848,44		
1292	469 639,16	3 193 857,29		
1293	469 641,90	3 193 667,36		
1294	469 721,84	3 193 678,47		
1295	469 800,95	3 193 739,68		
1296	470 027,26	3 193 992,91		
1297	470 202,05	3 194 298,27		
1298	470 155,49	3 194 428,85		
1299	470 230,44	3 194 462,74	Картометрический метод, 1,00	—
1300	470 258,34	3 194 532,56		
1301	470 326,95	3 194 597,36		
1302	470 404,92	3 194 580,77		
1303	470 473,06	3 194 526,87		
1304	470 495,56	3 194 460,08		
1305	470 511,62	3 194 394,93		
1306	470 503,01	3 194 282,71		
1307	470 574,31	3 194 217,37		
1308	470 660,50	3 194 202,39		
1309	470 730,38	3 194 198,87		
1310	470 811,80	3 194 200,16		
1311	470 878,69	3 194 251,95		
1312	470 893,62	3 194 316,98		
1313	470 900,37	3 194 385,30		
1314	470 931,61	3 194 463,23		
1315	470 972,35	3 194 497,24		
1316	471 005,07	3 194 524,74		
1317	471 073,55	3 194 558,65		
1318	471 161,51	3 194 608,75		
1319	471 221,08	3 194 636,18		
1320	471 291,76	3 194 639,13		
1321	471 364,93	3 194 616,07		
1322	471 468,87	3 194 590,44		
1323	471 520,97	3 194 592,71		
1324	471 571,33	3 194 582,75		

1325	471 586,38	3 194 459,86		
1326	471 577,87	3 194 366,33		
1327	471 568,32	3 194 232,99		
1328	471 529,20	3 194 194,11		
1329	471 496,38	3 194 127,52		
1330	471 471,67	3 194 044,66		
1331	471 440,53	3 193 976,49		
1332	471 405,01	3 193 862,72		
1333	471 373,16	3 193 822,19		
1334	471 309,50	3 193 762,23		
1335	471 232,73	3 193 699,05		
1336	471 138,35	3 193 670,15		
1337	471 062,56	3 193 640,37		
1338	470 954,28	3 193 617,21		
1339	470 851,08	3 193 734,76		
1340	470 771,10	3 193 733,66		
1341	470 618,92	3 193 881,42		
1342	470 537,05	3 194 010,30		
1343	470 456,53	3 194 049,11		
1344	470 377,96	3 193 947,94		
1345	470 379,86	3 193 817,96		
1346	470 459,41	3 193 849,11		
1347	470 539,64	3 193 830,29		
1348	470 541,42	3 193 710,30		
1349	470 391,70	3 193 688,17		
1350	470 393,88	3 193 538,13		
1351	470 473,72	3 193 549,31		
1352	470 543,09	3 193 590,32	Картометрический метод, 1,00	—
1353	470 623,30	3 193 581,49		
1354	470 692,94	3 193 602,51		
1355	470 853,13	3 193 594,80		
1356	470 955,65	3 193 552,17		
1357	471 017,47	3 193 542,98		
1358	471 087,44	3 193 558,13		
1359	471 136,32	3 193 567,67		
1360	471 204,61	3 193 582,07		
1361	471 248,36	3 193 536,37		
1362	471 214,02	3 193 482,75		
1363	471 174,82	3 193 426,01		
1364	471 109,33	3 193 344,96		
1365	471 073,30	3 193 270,24		
1366	471 014,71	3 193 262,37		
1367	470 894,36	3 193 258,71		
1368	470 811,25	3 193 250,13		
1369	470 799,55	3 193 155,81		
1370	470 767,57	3 193 092,52		
1371	470 710,44	3 193 052,10		
1372	470 637,14	3 193 027,97		
1373	470 535,39	3 193 007,98		
1374	470 466,23	3 193 000,13		
1375	470 388,94	3 192 984,20		
1376	470 311,36	3 192 915,35		
1377	470 251,21	3 193 026,09		
1378	470 249,40	3 193 156,02		
1379	470 167,63	3 193 274,84		
1380	470 087,82	3 193 263,73		
1381	470 008,85	3 193 192,58		
1382	469 862,60	3 192 930,41		
1383	469 783,34	3 192 879,32		
1384	469 785,45	3 192 729,31		
1385	469 865,66	3 192 720,45		
1386	469 936,16	3 192 681,52	Картометрический метод, 1,00	—
1387	470 025,87	3 192 702,78		
1388	470 094,95	3 192 763,80		
1389	470 175,16	3 192 754,99		
1390	470 254,70	3 192 786,10		
1391	470 302,56	3 192 748,64		
1392	470 265,88	3 192 704,06		

1393	470 220,90	3 192 647,28		
1394	470 167,59	3 192 549,85		
1395	470 130,83	3 192 501,20		
1396	470 101,98	3 192 424,11		
1397	470 073,38	3 192 367,25		
1398	470 044,68	3 192 302,31		
1399	470 015,85	3 192 237,31		
1400	470 007,49	3 192 160,10		
1401	470 104,91	3 192 131,24		
1402	470 064,06	3 192 066,30		
1403	470 047,50	3 192 009,44		
1404	470 047,17	3 191 924,07		
1405	470 060,82	3 191 863,80		
1406	470 060,51	3 191 800,34		
1407	470 053,72	3 191 707,64		
1408	470 056,65	3 191 619,79		
1409	470 074,17	3 191 540,01		
1410	470 098,30	3 191 481,40		
1411	470 156,74	3 191 445,30		
1412	470 192,49	3 191 438,69		
1413	470 230,04	3 191 475,98		
1414	470 295,30	3 191 522,90		
1415	470 345,97	3 191 569,84		
1416	470 421,06	3 191 654,19		
1417	470 495,94	3 191 660,36		
1418	470 529,94	3 191 596,79		
1419	470 474,35	3 191 527,04		
1420	470 449,52	3 191 424,68		
1421	470 499,63	3 191 349,68		
1422	470 556,24	3 191 277,83		
1423	470 627,69	3 191 228,76		
1424	470 668,47	3 191 251,39		
1425	470 751,75	3 191 338,90		
1426	470 799,12	3 191 390,75		
1427	470 862,80	3 191 462,12		
1428	470 928,27	3 191 549,67		
1429	471 001,70	3 191 594,95		
1430	471 042,68	3 191 688,32		
1431	471 103,80	3 191 728,76		
1432	471 192,44	3 191 699,91		
1433	471 232,72	3 191 616,82		
1434	471 312,53	3 191 621,39		
1435	471 369,48	3 191 642,25		
1436	471 446,05	3 191 669,63		
1437	471 509,62	3 191 703,56		
1438	471 560,09	3 191 717,99		
1439	471 643,12	3 191 722,60		
1440	471 709,71	3 191 715,77		
1441	471 789,53	3 191 720,34		
1442	471 905,09	3 191 737,78		
1443	471 978,52	3 191 806,64		
1444	472 023,50	3 191 863,41		
1445	472 104,26	3 191 932,24		
1446	472 137,01	3 191 979,31	Картометрический метод, 1,00	—
1447	472 176,30	3 192 036,06		
1448	472 165,27	3 192 122,30		
1449	472 145,92	3 192 182,57		
1450	472 133,22	3 192 244,49		
1451	472 125,29	3 192 317,69		
1452	472 138,65	3 192 403,85		
1453	472 223,41	3 192 436,05		
1454	472 288,59	3 192 458,57		
1455	472 395,98	3 192 458,18		
1456	472 445,00	3 192 505,18		
1457	472 493,81	3 192 526,09		
1458	472 559,09	3 192 573,02		
1459	472 616,29	3 192 631,32		
1460	472 653,94	3 192 694,68		

1461	472 681,81	3 192 756,39		
1462	472 667,51	3 192 837,73		
1463	472 664,55	3 192 914,26		
1464	472 690,73	3 192 953,16		
1465	472 757,60	3 192 998,42		
1466	472 816,42	3 193 061,71		
1467	472 855,70	3 193 120,11		
1468	472 851,08	3 193 203,07		
1469	472 867,70	3 193 321,99		
1470	472 851,93	3 193 406,41		
1471	472 855,41	3 193 468,20		
1472	472 865,48	3 193 552,75		
1473	472 885,24	3 193 612,91		
1474	472 921,38	3 193 697,34		
1475	472 957,45	3 193 772,01		
1476	472 999,99	3 193 828,78		
1477	473 026,15	3 193 877,47		
1478	473 064,00	3 193 968,44		
1479	473 069,18	3 194 044,91		
1480	473 209,17	3 194 070,34		
1481	473 274,17	3 194 058,73		
1482	473 367,05	3 194 084,41		
1483	473 365,67	3 194 144,57		
1484	473 372,40	3 194 204,78		
1485	473 376,03	3 194 297,48		
1486	473 412,14	3 194 377,04		
1487	473 439,87	3 194 425,75		
1488	473 529,66	3 194 498,58		
1489	473 608,05	3 194 566,59		
1490	473 663,65	3 194 637,97		
1491	473 728,88	3 194 689,77		
1492	473 776,32	3 194 739,99		
1493	473 849,55	3 194 744,57		
1494	473 873,65	3 194 684,32		
1495	473 894,57	3 194 612,66		
1496	473 917,11	3 194 560,51		
1497	473 991,90	3 194 548,81		
1498	474 086,43	3 194 600,51		
1499	474 180,91	3 194 639,17		
1500	474 283,65	3 194 685,95		
1501	474 417,05	3 194 696,81		
1502	474 495,41	3 194 766,46		
1503	474 538,22	3 194 886,64		
1504	474 512,64	3 195 015,28		
1505	474 473,94	3 195 101,63		
1506	474 423,60	3 195 108,36		
1507	474 366,49	3 195 064,66		
1508	474 242,41	3 194 965,92		
1509	474 120,09	3 194 876,95		
1510	474 064,89	3 194 905,62		
1511	474 228,97	3 195 283,16		
1512	474 168,82	3 195 275,30		
1513	474 128,00	3 195 231,57		
1514	474 051,40	3 195 210,68		
1515	474 030,56	3 195 270,92		
1516	474 086,31	3 195 381,35		
1517	474 148,40	3 195 460,82		
1518	474 181,07	3 195 499,72		
1519	474 241,39	3 195 528,75		
1520	474 279,15	3 195 619,74		
1521	474 336,27	3 195 678,09		
1522	474 405,58	3 195 709,51		
1523	474 504,20	3 195 748,98		
1524	474 564,57	3 195 799,18		
1525	474 678,47	3 195 811,76		
1526	474 738,59	3 195 788,71		
1527	474 741,61	3 195 720,40		
1528	474 689,29	3 195 668,52		
			Картометрический метод, 1,00	—

1529	474 635,52	3 195 634,62		
1530	474 583,12	3 195 563,24		
1531	474 565,04	3 195 498,24		
1532	474 571,29	3 195 439,66		
1533	474 631,36	3 195 413,37		
1534	474 690,13	3 195 473,36		
1535	474 737,63	3 195 561,00		
1536	474 809,41	3 195 599,75		
1537	474 920,01	3 195 583,06		
1538	474 976,79	3 195 560,09		
1539	475 067,88	3 195 561,31		
1540	475 193,10	3 195 551,03		
1541	475 268,11	3 195 573,51		
1542	475 357,66	3 195 597,60		
1543	475 398,58	3 195 670,61		
1544	475 433,14	3 195 768,10		
1545	475 436,76	3 195 872,23		
1546	475 461,39	3 195 929,05		
1547	475 484,45	3 195 995,66		
1548	475 514,10	3 196 102,95		
1549	475 569,77	3 196 172,67		
1550	475 613,96	3 196 240,81		
1551	475 666,33	3 196 325,19		
1552	475 754,49	3 196 396,42		
1553	475 800,16	3 196 446,63		
1554	475 886,67	3 196 524,41		
1555	475 925,94	3 196 571,43		
1556	476 009,31	3 196 660,57		
1557	476 061,85	3 196 798,63		
1558	476 105,91	3 196 835,90		
1559	476 174,45	3 196 876,25		
1560	476 271,99	3 196 879,14		
1561	476 353,63	3 196 947,16	Картометрический метод, 1,00	—
1562	476 419,09	3 197 026,67		
1563	476 487,81	3 197 138,61		
1564	476 528,67	3 197 206,74		
1565	476 583,56	3 197 303,31		
1566	476 581,42	3 197 372,50		
1567	476 596,11	3 197 384,64		
1568	476 665,41	3 197 425,04		
1569	476 771,59	3 197 534,41		
1570	476 832,98	3 197 627,72		
1571	476 910,49	3 197 680,29		
1572	476 992,01	3 197 724,67		
1573	477 073,47	3 197 756,91		
1574	477 151,93	3 198 081,98		
1575	477 213,41	3 198 187,47		
1576	477 311,13	3 198 227,79		
1577	477 389,49	3 198 504,02		
1578	477 471,29	3 198 605,32		
1579	477 549,09	3 198 751,50		
1580	477 602,68	3 198 926,17		
1581	477 680,01	3 198 950,20		
1582	477 680,69	3 199 108,84		
1583	477 820,36	3 199 385,72		
990	477 817,55	3 199 575,68		
Вырез 1 из 1				
1584	472 003,38	3 193 984,01		
1585	471 965,90	3 193 979,25		
1586	471 943,09	3 193 969,60	Картометрический метод, 1,00	—
1587	471 941,36	3 193 925,72		
1588	471 970,37	3 193 865,39		
1589	472 009,29	3 193 831,05		
1590	472 043,51	3 193 835,82		
1591	472 055,01	3 193 866,67	Картометрический метод, 1,00	—
1592	472 040,41	3 193 891,13		
1593	472 019,38	3 193 913,99		
1594	472 017,80	3 193 939,99		

1595	472 017,97	3 193 975,84		
1584	472 003,38	3 193 984,01		
Зона 1(6)				
1584	472 003,38	3 193 984,01	Картометрический метод, 1,00	—
1585	471 965,90	3 193 979,25		
1586	471 943,09	3 193 969,60		
1587	471 941,36	3 193 925,72		
1588	471 970,37	3 193 865,39		
1589	472 009,29	3 193 831,05		
1590	472 043,51	3 193 835,82		
1591	472 055,01	3 193 866,67		
1592	472 040,41	3 193 891,13		
1593	472 019,38	3 193 913,99		
1594	472 017,80	3 193 939,99		
1595	472 017,97	3 193 975,84		
1584	472 003,38	3 193 984,01		
Зона 1(7)				
1596	461 748,87	3 176 482,11	Картометрический метод, 1,00	—
1597	461 669,61	3 176 430,94		
1598	461 591,18	3 176 319,79		
1599	461 363,30	3 176 176,47		
1600	461 364,92	3 176 056,56		
1601	461 354,02	3 176 018,69		
1602	461 259,17	3 175 788,52		
1603	461 121,65	3 175 675,49		
1604	461 064,26	3 175 554,20		
1605	460 985,46	3 175 502,47		
1606	460 917,01	3 175 430,95		
1607	460 838,28	3 175 369,20		
1608	460 768,53	3 175 357,67		
1609	460 709,18	3 175 326,39		
1610	460 559,96	3 175 293,11		
1611	460 490,22	3 175 281,57		
1612	460 411,11	3 175 239,85		
1613	460 351,09	3 175 238,51		
1614	460 200,08	3 175 285,20		
1615	460 129,02	3 175 333,65		
1616	460 067,66	3 175 392,30		
1617	459 987,36	3 175 410,59		
1618	459 905,30	3 175 498,82		
1619	459 775,37	3 175 495,96		
1620	459 625,85	3 175 472,64		
1621	459 556,76	3 175 431,16		
1622	459 488,16	3 175 369,63		
1623	459 339,48	3 175 306,34		
1624	459 270,58	3 175 254,84		
1625	459 148,02	3 175 372,17		
1626	459 145,38	3 175 492,13		
1627	459 219,86	3 175 743,84		
1628	459 218,37	3 175 813,82		
1629	458 996,49	3 175 898,98		
1630	458 998,63	3 175 799,00		
1631	458 544,32	3 175 538,91		
1632	458 474,76	3 175 517,42		
1633	458 403,52	3 175 575,86		
1634	458 333,29	3 175 584,36		
1635	458 263,55	3 175 572,82		
1636	458 125,36	3 175 489,78		
1637	458 045,78	3 175 468,03		
1638	457 908,08	3 175 364,99		
1639	457 827,83	3 175 373,19		
1640	457 766,80	3 175 421,85		
1641	457 921,24	3 175 675,33		
1642	457 990,16	3 175 726,85		
1643	457 988,84	3 175 786,82		
1644	457 917,76	3 175 835,30		
1645	457 697,21	3 175 860,49		
1646	457 627,63	3 175 838,93		

1647	457 600,62	3 175 837,05		
1648	457 198,18	3 175 809,49		
1649	457 138,46	3 175 798,20		
1650	457 141,27	3 175 668,22		
1651	457 121,94	3 175 604,25		
1652	457 095,63	3 175 544,13		
1653	457 106,67	3 175 433,53		
1654	457 106,52	3 175 399,33		
1655	457 100,34	3 175 323,24		
1656	457 089,84	3 175 300,17		
1657	457 057,16	3 175 253,14		
1658	457 035,64	3 175 163,72		
1659	456 993,15	3 175 111,83		
1660	456 905,06	3 175 025,94		
1661	456 764,48	3 174 855,64		
1662	456 630,27	3 174 625,14		
1663	456 546,73	3 174 492,10		
1664	456 487,80	3 174 383,30		
1665	456 378,48	3 174 302,41		
1666	456 300,32	3 174 281,54		
1667	456 300,25	3 174 263,49		
1668	456 389,13	3 173 503,06		
1669	456 510,94	3 172 460,91		
1670	456 561,25	3 172 474,69		
1671	456 630,81	3 172 496,26		
1672	456 628,88	3 172 586,21		
1673	456 532,03	3 172 764,41		
1674	456 654,61	3 172 921,78		
1675	456 736,47	3 173 064,61		
1676	456 778,29	3 173 144,69		
1677	456 810,25	3 173 199,36		
1678	456 859,22	3 173 265,88		
1679	456 914,75	3 173 322,61		
1680	456 975,13	3 173 358,16		
1681	457 032,34	3 173 431,13		
1682	457 062,10	3 173 549,78		
1683	457 052,53	3 173 621,38		
1684	457 010,53	3 173 686,61		
1685	456 978,28	3 173 755,07		
1686	456 975,93	3 173 797,14		
1687	456 963,95	3 173 847,85		
1688	456 954,49	3 173 919,46		
1689	456 941,74	3 173 976,47		
1690	456 943,66	3 174 070,80		
1691	456 966,75	3 174 152,08		
1692	456 942,76	3 174 244,92		
1693	456 964,14	3 174 322,92		
1694	457 015,23	3 174 493,50		
1695	457 087,32	3 174 613,64		
1696	457 196,82	3 174 764,50		
1697	457 291,73	3 174 897,54		
1698	457 398,94	3 174 863,65		
1699	457 609,52	3 174 838,29		
1700	457 679,07	3 174 859,81		
1701	457 759,88	3 174 804,00		
1702	457 973,58	3 174 656,26		
1703	458 044,64	3 174 607,79		
1704	458 114,39	3 174 619,29		
1705	458 256,55	3 174 522,41		
1706	458 336,78	3 174 514,17		
1707	458 333,65	3 174 654,14		
1708	458 611,22	3 174 770,22		
1709	458 680,97	3 174 781,77		
1710	458 761,10	3 174 773,53		
1711	458 821,78	3 174 744,86		
1712	458 901,07	3 174 776,58		
1713	458 906,69	3 174 786,72		
1714	458 968,46	3 174 898,09		

Картометрический метод, 1,00

—

1715	458 970,82	3 174 788,14		
1716	458 971,31	3 174 767,50		
1717	458 973,48	3 174 668,17		
1718	458 940,90	3 174 327,34		
1719	458 803,24	3 174 224,34		
1720	458 732,71	3 174 242,78		
1721	458 663,64	3 174 201,21		
1722	458 655,91	3 174 101,04		
1723	458 735,88	3 174 102,83		
1724	458 806,65	3 174 064,33		
1725	458 947,48	3 174 027,45		
1726	459 018,19	3 173 999,00		
1727	459 156,53	3 174 072,05		
1728	459 236,77	3 174 063,76		
1729	459 305,85	3 174 105,33		
1730	459 375,90	3 174 106,87		
1731	459 444,48	3 174 168,36		
1732	459 513,86	3 174 199,90		
1733	459 662,87	3 174 243,19		
1734	459 731,95	3 174 284,69		
1735	459 881,27	3 174 317,96		
1736	459 949,98	3 174 379,50		
1737	459 981,31	3 174 473,83		
1738	460 006,53	3 174 549,81		
1739	460 161,03	3 174 784,21		
1740	461 316,97	3 174 979,61		
1741	461 319,82	3 174 849,64		
1742	461 239,24	3 174 417,75		
1743	461 169,98	3 174 386,23		
1744	461 101,28	3 174 324,76		
1745	461 030,87	3 174 343,20		
1746	460 962,46	3 174 271,66		
1747	460 892,05	3 174 290,16		
1748	460 822,68	3 174 258,63		
1749	460 823,60	3 174 214,53		
1750	460 824,69	3 174 168,64		
1751	460 968,75	3 173 981,76		
1752	460 971,25	3 173 871,75		
1753	460 965,35	3 173 681,59		
1754	460 886,06	3 173 649,86		
1755	460 749,66	3 173 486,84		
1756	460 541,47	3 173 402,21		
1757	460 471,06	3 173 420,69		
1758	460 391,66	3 173 388,95		
1759	460 331,76	3 173 387,65		
1760	460 251,52	3 173 395,86		
1761	460 181,40	3 173 404,32		
1762	460 183,13	3 173 324,36		
1763	460 325,87	3 173 197,46		
1764	460 396,10	3 173 189,00		
1765	460 472,30	3 173 176,87		
1766	461 188,71	3 173 076,37		
1767	461 257,77	3 173 117,87		
1768	461 327,31	3 173 139,41		
1769	461 396,38	3 173 180,97		
1770	461 465,07	3 173 242,44		
1771	461 531,91	3 173 383,92		
1772	461 601,29	3 173 415,47		
1773	461 748,39	3 173 548,72		
1774	461 961,33	3 173 873,51		
1775	461 979,69	3 173 891,36		
1776	462 098,42	3 174 006,49		
1777	462 095,55	3 174 136,50		
1778	461 540,26	3 174 057,39		
1779	461 381,77	3 174 300,86		
1780	461 478,54	3 174 453,03		
1781	461 688,44	3 174 457,64		
1782	461 686,45	3 174 547,66		
			Картометрический метод, 1,00	—

1783	461 670,55	3 174 817,35		
1784	461 678,39	3 174 917,51		
1785	461 857,19	3 174 971,44		
1786	462 064,43	3 175 096,02		
1787	462 062,55	3 175 186,04		
1788	462 699,94	3 175 760,12		
1789	462 769,30	3 175 791,68		
1790	462 776,70	3 175 911,83		
1791	462 850,47	3 176 045,84		
1792	462 874,83	3 176 078,26		
1793	462 873,54	3 176 168,26		
1794	462 723,95	3 176 136,10	Картометрический метод, 1,00	—
1795	462 649,41	3 176 168,52		
1796	462 688,71	3 176 236,65		
1797	462 797,93	3 176 283,43		
1798	462 796,65	3 176 385,91		
1799	462 726,55	3 176 361,79		
1800	462 633,51	3 176 271,04		
1801	462 562,62	3 176 223,81		
1802	461 829,03	3 176 473,24		
1596	461 748,87	3 176 482,11		
Зона 1(8)				
1803	451 855,52	3 194 691,15		
1804	451 766,32	3 194 639,85		
1805	451 769,15	3 194 439,83		
1806	451 690,52	3 194 348,69		
1807	451 694,03	3 194 098,70		
1808	451 684,57	3 193 910,84		
1809	451 620,69	3 193 810,20		
1810	451 578,05	3 193 704,68		
1811	451 533,70	3 193 592,58		
1812	451 492,60	3 193 472,40		
1813	451 441,78	3 193 400,97		
1814	451 366,75	3 193 357,36		
1815	451 349,21	3 193 425,73		
1816	451 364,23	3 193 523,31		
1817	451 382,63	3 193 668,01		
1818	451 382,82	3 193 718,41		
1819	451 342,47	3 193 777,15	Картометрический метод, 1,00	—
1820	451 284,02	3 193 808,34		
1821	451 210,96	3 193 855,74		
1822	451 141,23	3 193 912,95		
1823	451 066,58	3 193 963,70		
1824	451 001,75	3 194 029,04		
1825	450 965,68	3 194 045,84		
1826	450 965,74	3 194 036,12		
1827	450 880,94	3 193 802,62		
1828	450 868,34	3 193 800,88		
1829	450 891,85	3 193 790,32		
1830	450 965,10	3 193 778,64		
1831	451 046,20	3 193 744,14		
1832	451 159,98	3 193 716,06		
1833	451 200,53	3 193 667,06		
1834	451 239,30	3 193 609,97		
1835	451 256,87	3 193 546,48		
1836	451 261,54	3 193 474,86		
1837	451 266,10	3 193 386,99		
1838	451 262,46	3 193 287,84		
1839	451 232,69	3 193 161,01		
1840	451 222,64	3 193 091,16		
1841	451 209,18	3 192 994,40		
1842	451 200,96	3 192 952,97	Картометрический метод, 1,00	—
1843	451 169,85	3 192 899,36		
1844	451 140,37	3 192 857,22		
1845	451 068,42	3 192 753,36		
1846	451 016,02	3 192 685,20		
1847	450 924,54	3 192 576,63		
1848	450 846,03	3 192 471,17		

1849	450 795,25	3 192 391,67		
1850	450 739,63	3 192 315,46		
1851	450 673,53	3 192 248,12		
1852	450 592,83	3 192 205,35		
1853	450 472,17	3 192 144,04		
1854	450 491,30	3 192 201,22		
1855	450 489,61	3 192 321,20		
1856	450 419,84	3 192 300,18		
1857	450 351,75	3 192 169,23		
1858	450 272,63	3 192 108,08		
1859	450 270,24	3 192 278,04		
1860	450 266,88	3 192 508,03		
1861	450 214,76	3 192 507,26		
1862	450 302,95	3 191 877,61		
1863	450 423,32	3 191 637,01		
1864	450 749,92	3 191 424,96		
1865	450 781,54	3 191 387,70		
1866	450 781,73	3 191 438,38		
1867	450 739,80	3 191 503,64		
1868	450 730,24	3 191 565,51		
1869	450 732,24	3 191 651,73		
1870	450 760,90	3 191 719,10		
1871	450 870,77	3 191 739,00		
1872	450 931,32	3 191 507,53		
1873	450 934,05	3 191 317,51		
1874	451 013,26	3 191 378,66		
1875	451 091,92	3 191 469,83		
1876	451 169,31	3 191 650,94		
1877	451 248,70	3 191 692,13		
1878	451 328,92	3 191 683,23		
1879	451 399,56	3 191 634,26		
1880	451 395,01	3 191 954,25		
1881	451 594,61	3 191 977,11		
1882	451 664,67	3 191 978,10		
1883	451 742,37	3 192 139,22		
1884	451 821,04	3 192 230,41		
1885	451 905,54	3 192 186,38		
1886	451 860,53	3 192 109,32		
1887	451 803,29	3 192 044,47		
1888	451 750,09	3 191 947,08		
1889	451 713,00	3 191 837,42		
1890	451 692,43	3 191 764,30		
1891	451 708,47	3 191 709,74		
1892	451 690,28	3 191 618,68		
1893	451 675,23	3 191 517,86		
1894	451 697,49	3 191 402,30		
1895	451 687,41	3 191 312,86		
1896	451 612,38	3 191 264,34		
1897	451 623,45	3 191 189,51		
1898	451 665,48	3 191 125,89		
1899	451 736,86	3 191 073,52		
1900	451 813,18	3 191 017,91		
1901	451 760,35	3 190 889,36		
1902	451 490,98	3 190 845,53		
1903	451 412,35	3 190 744,39		
1904	451 328,64	3 191 003,17		
1905	451 260,86	3 190 852,20		
1906	451 263,62	3 190 662,19		
1907	451 332,40	3 190 743,23		
1908	451 344,45	3 190 603,34		
1909	451 265,22	3 190 552,21		
1910	451 184,29	3 190 611,06		
1911	451 037,48	3 190 388,92		
1912	450 975,73	3 190 361,13		
1913	450 879,64	3 190 236,61		
1914	450 811,90	3 190 085,67		
1915	450 734,78	3 189 884,49		
1916	450 666,18	3 189 783,51		
			Картометрический метод, 1,00	—

1917	450 668,39	3 189 633,53		
1918	450 737,45	3 189 694,51		
1919	450 818,30	3 189 635,74		
1920	450 887,89	3 189 666,73		
1921	450 939,85	3 189 527,40		
1922	450 941,63	3 189 407,43		
1923	451 091,64	3 189 409,61		
1924	451 111,87	3 189 412,19		
1925	451 170,80	3 189 419,68		
1926	451 252,77	3 189 586,10		
1927	451 330,11	3 189 598,02		
1928	451 331,02	3 189 809,48		
1929	451 464,34	3 189 915,05		
1930	451 533,94	3 189 946,09		
1931	451 616,38	3 189 991,39		
1932	451 697,91	3 190 043,93		
1933	451 698,18	3 190 109,00		
1934	451 769,97	3 190 219,49		
1935	451 848,88	3 190 300,63		
1936	451 851,30	3 190 378,47		
1937	451 774,88	3 190 394,98		
1938	451 843,43	3 190 459,78		
1939	451 908,84	3 190 534,39		
1940	452 003,62	3 190 642,98		
1941	452 003,90	3 190 708,11		
1942	452 002,22	3 190 762,87		
1943	452 071,41	3 190 813,90		
1944	452 149,32	3 190 964,97		
1945	452 227,84	3 191 066,17		
1946	452 226,11	3 191 186,15		
1947	452 295,76	3 191 207,17		
1948	452 368,89	3 191 202,87		
1949	452 413,98	3 191 173,40		
1950	452 413,66	3 191 072,50		
1951	452 490,55	3 191 177,99		
1952	452 573,81	3 191 258,97		
1953	452 644,18	3 191 369,34		
1954	452 711,83	3 191 483,15		
1955	452 790,90	3 191 554,33		
1956	452 927,63	3 191 776,30		
1957	452 926,22	3 191 876,26		
1958	452 888,89	3 191 962,95		
1959	452 986,61	3 191 999,14		
1960	453 072,05	3 192 006,97		
1961	453 145,24	3 191 990,39		
1962	453 177,51	3 191 937,42		
1963	453 185,29	3 191 851,92		
1964	453 160,58	3 191 750,41		
1965	453 139,90	3 191 669,14		
1966	453 106,99	3 191 579,77		
1967	453 049,77	3 191 498,63		
1968	453 000,54	3 191 397,18		
1969	452 955,49	3 191 316,03		
1970	452 890,04	3 191 234,96		
1971	452 845,04	3 191 157,84		
1972	452 775,61	3 191 060,53		
1973	452 726,48	3 190 983,48		
1974	452 657,02	3 190 902,33		
1975	452 579,50	3 190 833,51		
1976	452 538,41	3 190 748,26		
1977	452 534,07	3 190 662,87		
1978	452 325,79	3 190 517,55		
1979	452 328,27	3 190 347,49		
1980	452 249,35	3 190 266,37		
1981	452 252,57	3 190 046,42		
1982	452 095,96	3 189 804,14		
1983	451 950,53	3 189 492,02		
1984	451 723,28	3 189 298,70		
			Картометрический метод, 1,00	—

1985	451 726,44	3 189 078,71		
1986	451 253,78	3 189 133,97		
1987	451 148,54	3 189 155,91		
1988	450 896,38	3 188 979,74		
1989	450 922,48	3 188 911,93		
1990	450 978,71	3 188 850,67		
1991	451 173,14	3 188 984,52		
1992	451 331,70	3 188 713,00		
1993	451 412,25	3 188 674,22		
1994	451 552,68	3 188 646,19		
1995	451 560,01	3 188 826,36		
1996	451 887,85	3 188 981,05		
1997	451 957,89	3 188 982,10		
1998	451 955,66	3 189 132,03		
1999	451 953,53	3 189 282,03		
2000	452 099,95	3 189 534,16		
2001	452 179,18	3 189 585,30		
2002	452 259,42	3 189 566,47		
2003	452 257,03	3 189 736,47		
2004	452 394,65	3 189 898,42		
2005	452 474,28	3 189 929,60		
2006	452 472,96	3 190 019,59		
2007	452 561,33	3 190 130,84		
2008	452 558,37	3 190 340,80		
2009	452 598,53	3 190 504,02		
2010	452 687,90	3 190 479,29		
2011	452 769,48	3 190 552,14		
2012	452 814,52	3 190 641,47		
2013	452 863,70	3 190 722,62		
2014	452 908,72	3 190 811,89		
2015	452 970,21	3 190 913,35		
2016	453 007,07	3 190 982,35		
2017	453 080,67	3 191 091,86		
2018	453 150,20	3 191 168,85		
2019	453 223,69	3 191 262,12		
2020	453 292,97	3 191 302,48		
2021	453 293,45	3 191 408,22	Картометрический метод, 1,00	—
2022	453 305,88	3 191 465,09		
2023	453 338,62	3 191 521,94		
2024	453 432,21	3 191 541,91		
2025	453 513,48	3 191 521,25		
2026	453 578,78	3 191 582,00		
2027	453 591,27	3 191 651,12		
2028	453 542,77	3 191 724,48		
2029	453 542,96	3 191 781,40		
2030	453 644,94	3 191 854,25		
2031	453 677,73	3 191 923,18		
2032	453 669,94	3 192 016,78		
2033	453 674,31	3 192 077,79		
2034	453 674,60	3 192 159,11		
2035	453 678,96	3 192 236,34		
2036	453 715,86	3 192 321,68		
2037	453 797,47	3 192 370,13		
2038	453 826,14	3 192 430,99		
2039	453 842,71	3 192 504,13		
2040	453 814,40	3 192 553,08		
2041	453 749,24	3 192 537,09		
2042	453 688,16	3 192 500,69		
2043	453 610,59	3 192 423,75		
2044	453 561,50	3 192 358,87		
2045	453 467,72	3 192 302,24		
2046	453 406,49	3 192 245,60		
2047	453 328,99	3 192 188,97		
2048	453 280,06	3 192 144,45		
2049	453 186,53	3 192 165,06		
2050	453 178,85	3 192 283,08	Картометрический метод, 1,00	—
2051	453 187,39	3 192 364,41		
2052	453 199,85	3 192 437,57		

2053	453 228,61	3 192 514,67		
2054	453 196,33	3 192 575,83		
2055	453 123,20	3 192 596,44		
2056	453 037,77	3 192 596,81		
2057	452 988,67	3 192 523,80		
2058	452 943,70	3 192 450,73		
2059	452 878,49	3 192 414,40		
2060	452 825,54	3 192 402,41		
2061	452 678,90	3 192 341,97		
2062	452 641,31	3 192 283,54		
2063	452 613,43	3 192 230,01		
2064	452 546,41	3 192 158,65		
2065	452 477,99	3 192 119,92		
2066	452 367,09	3 192 055,29		
2067	452 292,48	3 192 107,62		
2068	452 266,68	3 192 184,16		
2069	452 322,24	3 192 249,03		
2070	452 386,04	3 192 344,76		
2071	452 447,50	3 192 456,77		
2072	452 499,01	3 192 516,74		
2073	452 525,34	3 192 593,09		
2074	452 550,14	3 192 675,99		
2075	452 576,35	3 192 744,17		
2076	452 674,30	3 192 828,45		
2077	452 730,22	3 192 980,25		
2078	452 747,22	3 193 159,15		
2079	452 825,01	3 193 293,04		
2080	452 890,05	3 193 292,80		
2081	452 934,51	3 193 219,41		
2082	453 003,62	3 193 215,08		
2083	453 064,72	3 193 243,34		
2084	453 061,23	3 193 381,61		
2085	453 037,16	3 193 479,33		
2086	453 049,68	3 193 556,57		
2087	453 102,80	3 193 629,55		
2088	453 168,35	3 193 730,97		
2089	453 229,56	3 193 799,85		
2090	453 307,14	3 193 868,71		
2091	453 404,94	3 193 917,13		
2092	453 445,98	3 194 010,48		
2093	453 438,30	3 194 132,53		
2094	453 398,16	3 194 275,03		
2095	453 357,83	3 194 340,24		
2096	453 313,34	3 194 401,43		
2097	453 256,48	3 194 446,40		
2098	453 155,01	3 194 487,46		
2099	452 951,66	3 194 484,16		
2100	452 845,84	3 194 468,34		
2101	452 752,14	3 194 428,07		
2102	452 682,71	3 194 342,89		
2103	452 599,98	3 194 193,57		
2104	452 567,73	3 194 083,04		
2105	452 534,98	3 194 018,16		
2106	452 453,01	3 193 863,90		
2107	452 391,68	3 193 762,48		
2108	452 354,72	3 193 673,11		
2109	452 337,85	3 193 522,75		
2110	452 292,68	3 193 421,23		
2111	452 243,47	3 193 323,81		
2112	452 210,74	3 193 258,84		
2113	452 190,03	3 193 177,62		
2114	452 185,71	3 193 088,15		
2115	452 165,00	3 193 015,05		
2116	452 140,20	3 192 917,54		
2117	452 107,46	3 192 844,45		
2118	452 070,51	3 192 763,24		
2119	452 009,01	3 192 637,43		
2120	451 972,21	3 192 592,85		
			Картометрический метод, 1,00	—

2121	451 955,69	3 192 531,88		
2122	451 987,86	3 192 430,10		
2123	451 817,26	3 192 490,37		
2124	451 815,16	3 192 640,36		
2125	451 735,51	3 192 609,18		
2126	451 655,41	3 192 618,04		
2127	451 586,46	3 192 547,01		
2128	451 509,17	3 192 355,96		
2129	451 428,79	3 192 384,77		
2130	451 348,86	3 192 373,60		
2131	451 268,50	3 192 402,49		
2132	451 270,60	3 192 252,46		
2133	451 431,90	3 192 164,77		
2134	451 244,72	3 191 972,02		
2135	451 165,89	3 191 890,92		
2136	450 973,70	3 191 855,71		
2137	450 918,67	3 191 919,40		
2138	450 847,34	3 191 984,79		
2139	450 790,58	3 192 020,80		
2140	450 748,47	3 192 076,26		
2141	450 799,14	3 192 124,85		
2142	450 874,16	3 192 174,99		
2143	450 937,79	3 192 220,27		
2144	450 994,90	3 192 285,14		
2145	451 042,23	3 192 325,62		
2146	451 097,94	3 192 397,02		
2147	451 142,02	3 192 445,63		
2148	451 203,99	3 192 497,43		
2149	451 248,31	3 192 593,27		
2150	451 258,30	3 192 659,85		
2151	451 268,31	3 192 723,32		
2152	451 284,93	3 192 794,82		
2153	451 299,81	3 192 853,31		
2154	451 339,13	3 192 941,00		
2155	451 368,72	3 192 999,44		
2156	451 463,29	3 193 056,03		
2157	451 494,40	3 193 132,36		
2158	451 509,38	3 193 216,87		
2159	451 517,79	3 193 285,19		
2160	451 531,07	3 193 346,95		
2161	451 572,03	3 193 406,98		
2162	451 620,98	3 193 458,83		
2163	451 673,41	3 193 541,59		
2164	451 712,71	3 193 616,28		
2165	451 743,92	3 193 694,22		
2166	451 775,14	3 193 765,72	Картометрический метод, 1,00	—
2167	451 791,75	3 193 853,44		
2168	451 935,10	3 194 032,19		
2169	451 932,79	3 194 192,16		
2170	452 012,61	3 194 203,35		
2171	452 092,17	3 194 234,50		
2172	452 160,74	3 194 335,48		
2173	452 239,64	3 194 406,61		
2174	452 237,36	3 194 566,63		
2175	452 159,00	3 194 455,48		
2176	452 007,66	3 194 543,31		
2177	451 926,25	3 194 642,13		
1803	451 855,52	3 194 691,15		
Зона 1(9)				
2178	476 636,29	3 184 854,23		
2179	476 607,37	3 184 728,25		
2180	476 566,30	3 184 614,55		
2181	476 525,16	3 184 513,01		
2182	476 443,28	3 184 375,08	Картометрический метод, 1,00	—
2183	476 366,30	3 184 383,35		
2184	476 287,37	3 184 312,24		
2185	476 216,98	3 184 331,19		
2186	476 137,18	3 184 320,04		

2187	476 139,40	3 184 170,10		
2188	476 092,69	3 184 144,64		
2189	476 035,69	3 184 128,60		
2190	475 966,46	3 184 104,45		
2191	475 913,30	3 184 031,44		
2192	475 831,31	3 183 873,17		
2193	475 790,32	3 183 791,98		
2194	475 757,48	3 183 722,99		
2195	475 720,54	3 183 637,73		
2196	475 715,97	3 183 495,42		
2197	475 723,64	3 183 381,48		
2198	475 715,12	3 183 296,14		
2199	475 637,72	3 183 247,64		
2200	475 592,71	3 183 186,82		
2201	475 511,13	3 183 122,04		
2202	475 454,00	3 183 073,50		
2203	475 400,83	3 182 988,27		
2204	475 359,84	3 182 907,09		
2205	475 335,01	3 182 805,52		
2206	475 314,46	3 182 748,68		
2207	475 271,29	3 182 637,46		
2208	475 273,40	3 182 497,47		
2209	475 240,01	3 182 435,81		
2210	475 158,60	3 182 427,93		
2211	475 097,43	3 182 363,18		
2212	475 056,41	3 182 290,07		
2213	475 048,10	3 182 241,33		
2214	475 043,63	3 182 147,79		
2215	475 031,16	3 182 074,63		
2216	475 006,46	3 182 005,63		
2217	474 953,42	3 181 940,75		
2218	474 888,04	3 181 880,04		
2219	474 896,03	3 181 823,07		
2220	474 936,38	3 181 761,85		
2221	474 940,07	3 181 668,34		
2222	474 919,49	3 181 607,42		
2223	474 886,74	3 181 534,32		
2224	474 780,61	3 181 453,42		
2225	474 727,66	3 181 429,20		
2226	474 694,82	3 181 356,17		
2227	474 690,40	3 181 254,50		
2228	474 690,07	3 181 169,09		
2229	474 681,64	3 181 087,73		
2230	474 640,50	3 180 986,27	Картометрический метод, 1,00	—
2231	474 575,21	3 180 933,67		
2232	474 526,21	3 180 880,99		
2233	474 493,49	3 180 807,89		
2234	474 485,10	3 180 763,19		
2235	474 476,70	3 180 694,09		
2236	474 472,25	3 180 596,47		
2237	474 463,82	3 180 523,31		
2238	474 447,27	3 180 442,04		
2239	474 424,20	3 180 342,26		
2240	474 434,78	3 180 333,00		
2241	474 463,88	3 180 335,65		
2242	474 466,52	3 180 323,74		
2243	474 448,01	3 180 231,14		
2244	474 414,94	3 180 139,85		
2245	474 404,35	3 180 121,33		
2246	474 412,28	3 180 109,43		
2247	474 437,86	3 180 120,78		
2248	474 462,42	3 180 169,47		
2249	474 499,29	3 180 234,45		
2250	474 560,50	3 180 295,19		
2251	474 613,66	3 180 360,04		
2252	474 638,51	3 180 405,76		
2253	474 675,01	3 180 433,03		
2254	474 735,08	3 180 418,99		

2255	474 796,77	3 180 367,48		
2256	474 902,45	3 180 362,96		
2257	474 967,50	3 180 350,50		
2258	475 048,58	3 180 305,50		
2259	475 125,72	3 180 276,68		
2260	475 203,12	3 180 284,53		
2261	475 256,16	3 180 329,03		
2262	475 256,39	3 180 406,35		
2263	475 256,60	3 180 459,21		
2264	475 252,99	3 180 552,79		
2265	475 228,88	3 180 646,37		
2266	475 237,37	3 180 723,64		
2267	475 253,93	3 180 804,90		
2268	475 270,60	3 180 910,57		
2269	475 311,52	3 180 967,37		
2270	475 376,54	3 180 963,04		
2271	475 437,37	3 180 897,71		
2272	475 526,71	3 180 864,84		
2273	475 603,91	3 180 876,75		
2274	475 681,38	3 180 900,84		
2275	475 758,76	3 180 941,20		
2276	475 803,65	3 180 981,67		
2277	475 856,74	3 181 030,28		
2278	475 917,92	3 181 086,98		
2279	475 991,38	3 181 143,64		
2280	476 044,50	3 181 216,65		
2281	476 105,97	3 181 309,92		
2282	476 176,88	3 181 358,47	Картометрический метод, 1,00	—
2283	476 258,45	3 181 429,74		
2284	476 325,33	3 181 466,85		
2285	476 405,27	3 181 528,34		
2286	476 474,03	3 181 625,68		
2287	476 575,14	3 181 706,64		
2288	476 575,77	3 181 854,66		
2289	476 535,50	3 181 950,81		
2290	476 600,98	3 182 052,20		
2291	476 674,50	3 182 157,69		
2292	476 723,62	3 182 218,51		
2293	476 768,52	3 182 271,15		
2294	476 841,94	3 182 311,58		
2295	476 882,28	3 182 230,07		
2296	476 951,39	3 182 233,86		
2297	477 057,19	3 182 229,35		
2298	477 024,77	3 182 282,37		
2299	476 976,32	3 182 355,78		
2300	477 025,41	3 182 436,92		
2301	477 127,19	3 182 452,78		
2302	477 208,37	3 182 428,08		
2303	477 289,51	3 182 370,81		
2304	477 419,58	3 182 354,04		
2305	477 443,25	3 182 377,52		
2178	476 636,29	3 184 854,23		
Зона 1(10)				
2306	456 040,21	3 191 828,57	Картометрический метод, 1,00	—
2307	455 971,01	3 191 792,21		
2308	455 905,66	3 191 727,43		
2309	455 941,95	3 191 650,02		
2310	455 929,37	3 191 564,67		
2311	455 872,35	3 191 532,38		
2312	455 807,05	3 191 487,82		
2313	455 875,89	3 191 410,29		
2314	455 818,78	3 191 353,61	Картометрический метод, 1,00	
2315	455 741,44	3 191 325,47		
2316	455 594,80	3 191 289,41		
2317	455 509,25	3 191 244,99		
2318	455 505,00	3 191 200,28		
2319	455 508,77	3 191 123,02		
2320	455 524,70	3 191 037,52		

2321	455 532,50	3 190 952,08		
2322	455 483,58	3 190 915,68		
2323	455 434,55	3 190 871,11		
2324	455 418,12	3 190 814,28		
2325	455 417,61	3 190 680,06		
2326	455 425,31	3 190 586,51		
2327	455 445,43	3 190 513,20		
2328	455 473,66	3 190 456,18		
2329	455 534,37	3 190 386,77		
2330	455 488,41	3 190 353,12		
2331	455 409,64	3 190 271,94		
2332	455 263,33	3 190 009,82		
2333	455 265,39	3 189 869,86		
2334	455 343,87	3 189 970,98		
2335	455 490,19	3 190 233,10		
2336	455 671,75	3 190 125,70		
2337	455 677,38	3 189 735,77		
2338	455 595,06	3 189 894,54		
2339	455 527,66	3 189 713,56		
2340	455 438,30	3 189 662,30		
2341	455 371,08	3 189 471,28		
2342	455 291,40	3 189 450,15		
2343	455 213,13	3 189 328,99		
2344	455 059,52	3 189 576,80		
2345	454 980,16	3 189 535,67		
2346	454 911,44	3 189 444,69		
2347	454 833,30	3 189 313,52		
2348	454 764,43	3 189 232,57		
2349	454 683,74	3 189 281,35		
2350	454 686,12	3 189 121,42		
2351	454 607,55	3 189 020,27		
2352	454 529,57	3 188 879,14		
2353	454 315,90	3 188 436,03		
2354	454 236,86	3 188 374,86		
2355	454 239,15	3 188 214,85		
2356	454 318,50	3 188 256,02		
2357	454 464,36	3 188 548,18		
2358	454 532,75	3 188 659,13		
2359	454 614,37	3 188 550,33		
2360	454 658,20	3 188 280,93		
2361	454 661,71	3 188 040,97		
2362	454 565,74	3 187 759,60		
2363	454 406,92	3 187 677,26		
2364	454 336,27	3 187 716,20		
2365	454 256,01	3 187 735,11		
2366	454 105,20	3 187 792,91		
2367	454 035,00	3 187 801,88		
2368	453 966,02	3 187 730,93		
2369	453 888,09	3 187 589,76		
2370	453 818,20	3 187 578,78		
2371	453 820,98	3 187 388,76		
2372	453 890,42	3 187 429,80		
2373	454 037,78	3 187 611,94		
2374	454 107,83	3 187 612,95		
2375	454 248,76	3 187 544,96		
2376	454 339,07	3 187 526,27		
2377	454 409,92	3 187 467,32		
2378	454 569,19	3 187 519,58		
2379	454 640,04	3 187 460,62		
2380	454 851,68	3 187 343,63		
2381	454 854,64	3 187 143,63		
2382	454 775,50	3 187 082,51		
2383	454 316,07	3 187 035,88		
2384	454 246,29	3 187 024,90		
2385	454 168,10	3 186 893,75		
2386	454 097,87	3 186 912,74		
2387	454 101,86	3 186 632,79		
2388	454 239,75	3 186 784,75		
			Картометрический метод, 1,00	—

2389	454 318,42	3 186 875,88		
2390	454 549,66	3 186 789,25		
2391	454 551,57	3 186 659,24		
2392	454 621,32	3 186 680,26		
2393	454 778,36	3 186 882,57		
2394	454 857,35	3 186 953,67		
2395	455 005,63	3 187 075,83		
2396	455 152,97	3 187 258,00		
2397	455 279,78	3 187 479,86		
2398	455 426,95	3 187 681,93		
2399	455 505,85	3 187 753,14		
2400	455 577,14	3 187 664,11		
2401	455 582,16	3 187 314,16		
2402	455 574,97	3 187 124,03		
2403	455 495,20	3 187 102,91		
2404	455 270,62	3 186 729,63		
2405	455 273,48	3 186 529,65		
2406	455 351,19	3 186 690,80		
2407	455 429,35	3 186 821,90		
2408	455 498,48	3 186 882,92		
2409	455 579,40	3 186 814,08		
2410	455 737,70	3 186 936,39		
2411	456 048,54	3 186 880,87		
2412	456 040,78	3 186 720,72		
2413	456 130,71	3 186 732,02		
2414	456 209,39	3 186 823,17		
2415	456 278,81	3 186 864,18		
2416	456 358,78	3 186 865,36		
2417	456 379,97	3 186 720,74		
2418	456 304,82	3 186 444,47		
2419	456 308,85	3 186 164,55		
2420	456 389,76	3 186 105,68		
2421	456 461,66	3 185 966,68		
2422	456 542,72	3 185 897,84		
2423	456 539,45	3 186 127,84		
2424	456 459,23	3 186 136,68		
2425	456 467,64	3 186 246,85		
2426	456 536,71	3 186 317,86		
2427	456 532,53	3 186 607,79		
2428	456 596,10	3 187 048,74		
2429	456 674,59	3 187 159,93		
2430	456 943,92	3 187 203,77		
2431	457 112,43	3 187 306,19		
2432	457 107,10	3 187 676,17		
2433	457 061,67	3 188 055,58		
2434	457 219,38	3 188 217,84		
2435	457 366,33	3 188 430,00		
2436	457 514,68	3 188 542,14		
2437	457 593,84	3 188 603,26		
2438	457 672,11	3 188 724,41		
2439	457 750,08	3 188 865,55		
2440	457 828,50	3 188 976,68		
2441	457 825,66	3 189 166,66		
2442	457 668,03	3 189 004,36		
2443	457 590,35	3 188 843,22		
2444	457 511,44	3 188 772,08		
2445	457 363,29	3 188 639,96		
2446	457 211,97	3 188 384,08		
2447	457 200,22	3 188 387,57		
2448	457 058,40	3 188 285,55		
2449	456 988,83	3 188 254,53		
2450	456 910,26	3 188 153,40		
2451	456 831,09	3 188 092,26		
2452	456 470,07	3 188 167,03		
2453	456 390,16	3 188 155,91		
2454	456 319,00	3 188 234,91		
2455	456 228,71	3 188 253,54		
2456	456 159,12	3 188 222,57		

Картометрический метод, 1,00

—

2457	456 162,65	3 187 982,59		
2458	456 232,43	3 187 993,56		
2459	456 312,51	3 187 994,78		
2460	456 393,54	3 187 925,91		
2461	456 475,51	3 187 787,08		
2462	456 707,96	3 187 620,40		
2463	456 592,47	3 187 298,74		
2464	456 514,40	3 187 167,56		
2465	456 434,76	3 187 146,46		
2466	456 356,07	3 187 055,32		
2467	456 275,54	3 187 084,11		
2468	456 206,22	3 187 043,16		
2469	455 734,53	3 187 156,34		
2470	455 732,49	3 187 296,35		
2471	455 736,42	3 187 716,40		
2472	455 733,44	3 187 926,38		
2473	455 731,43	3 188 066,38		
2474	455 727,76	3 188 316,31		
2475	455 648,40	3 188 275,22		
2476	455 579,70	3 188 184,19		
2477	455 502,57	3 187 983,08		
2478	455 424,62	3 187 841,96		
2479	455 345,77	3 187 760,79		
2480	455 277,57	3 187 639,76		
2481	455 150,43	3 187 437,99		
2482	455 070,98	3 187 396,80		
2483	454 798,84	3 187 542,87		
2484	454 797,13	3 187 662,89		
2485	454 823,34	3 187 923,31		
2486	454 820,98	3 188 093,27		
2487	454 692,97	3 188 641,46		
2488	454 690,67	3 188 801,45		
2489	454 689,45	3 188 891,38		
2490	454 917,77	3 189 004,71		
2491	454 997,86	3 188 995,93		
2492	455 067,17	3 189 046,89		
2493	455 215,21	3 189 189,05		
2494	455 420,07	3 188 851,97	Картометрический метод, 1,00	—
2495	455 420,85	3 188 791,96		
2496	455 501,38	3 188 763,13		
2497	455 650,94	3 188 795,29		
2498	455 729,39	3 188 896,43		
2499	455 807,07	3 189 057,58		
2500	455 885,93	3 189 138,72		
2501	455 956,29	3 189 119,69		
2502	455 952,83	3 189 359,68		
2503	456 032,50	3 189 380,89		
2504	456 110,97	3 189 482,01		
2505	456 180,87	3 189 492,96		
2506	456 398,55	3 189 656,13		
2507	456 548,85	3 189 638,29		
2508	456 628,37	3 189 669,44		
2509	456 858,63	3 189 652,78		
2510	456 937,66	3 189 723,92		
2511	457 017,18	3 189 755,06		
2512	457 095,82	3 189 846,19		
2513	457 176,18	3 189 827,32		
2514	457 245,67	3 189 858,37		
2515	457 402,61	3 190 070,68		
2516	457 400,38	3 190 230,62		
2517	457 319,58	3 190 279,46		
2518	457 317,36	3 190 439,40		
2519	457 246,10	3 190 528,45		
2520	457 166,02	3 190 527,28		
2521	457 086,81	3 190 476,10		
2522	456 889,68	3 190 641,75	Картометрический метод, 1,00	—
2523	456 865,65	3 190 739,41		
2524	456 837,50	3 190 829,03		

2525	456 797,03	3 190 886,10		
2526	456 712,26	3 191 041,03		
2527	456 769,46	3 191 105,88		
2528	456 778,02	3 191 207,44		
2529	456 733,38	3 191 236,11		
2530	456 639,69	3 191 191,76		
2531	456 562,10	3 191 110,76		
2532	456 484,47	3 191 025,61		
2533	456 443,50	3 190 940,39		
2534	456 386,56	3 190 948,76		
2535	456 338,00	3 191 018,09		
2536	456 293,56	3 191 079,26		
2537	456 240,98	3 191 156,70		
2538	456 184,24	3 191 205,74		
2539	456 123,48	3 191 271,06		
2540	456 054,47	3 191 307,92		
2541	455 957,15	3 191 389,65		
2542	455 990,13	3 191 491,17		
2543	456 043,21	3 191 556,02		
2544	456 088,17	3 191 604,72		
2545	456 121,10	3 191 702,15		
2546	456 092,81	3 191 763,25		
2306	456 040,21	3 191 828,57		
Зона I(11)				
2547	464 733,02	3 171 195,28		
2548	464 690,81	3 171 185,97		
2549	464 653,73	3 171 168,90		
2550	464 643,23	3 171 128,49		
2551	464 638,65	3 171 055,34		
2552	464 637,66	3 171 022,63		
2553	464 628,99	3 171 005,45		
2554	464 612,62	3 171 004,65		
2555	464 598,04	3 171 016,76		
2556	464 567,26	3 171 073,69		
2557	464 527,89	3 171 125,50		
2558	464 476,30	3 171 141,19		
2559	464 434,96	3 171 132,76	Картометрический метод, 1,00	—
2560	464 415,97	3 171 123,35		
2561	464 397,05	3 171 124,30		
2562	464 335,99	3 171 138,30		
2563	464 326,51	3 171 138,35		
2564	464 315,25	3 171 122,89		
2565	464 313,47	3 171 105,68		
2566	464 325,37	3 171 066,90		
2567	464 334,75	3 171 043,62		
2568	464 347,54	3 171 014,31		
2569	464 358,51	3 170 954,01		
2570	464 342,65	3 170 860,24		
2571	464 335,42	3 170 775,06		
2572	464 321,32	3 170 693,34		
2573	464 293,48	3 170 619,42		
2574	464 245,00	3 170 545,58		
2575	464 211,27	3 170 506,12		
2576	464 201,78	3 170 500,99		
2577	464 187,97	3 170 492,44		
2578	464 159,56	3 170 488,25		
2579	464 144,03	3 170 482,28		
2580	464 125,96	3 170 483,21		
2581	464 071,85	3 170 512,69	Картометрический метод, 1,00	—
2582	464 029,79	3 170 542,13		
2583	464 006,74	3 170 590,43		
2584	463 993,06	3 170 617,16		
2585	463 985,41	3 170 639,57		
2586	463 981,22	3 170 668,85		
2587	463 974,39	3 170 683,51		
2588	463 946,09	3 170 713,75		
2589	463 934,10	3 170 721,54		
2590	463 914,30	3 170 720,76		

2591	463 909,93	3 170 708,72		
2592	463 894,35	3 170 688,99		
2593	463 889,94	3 170 659,74		
2594	463 874,34	3 170 630,53		
2595	463 893,10	3 170 586,56		
2596	463 924,00	3 170 562,34		
2597	463 947,17	3 170 548,47		
2598	463 966,90	3 170 529,46		
2599	463 968,50	3 170 497,61		
2600	463 954,59	3 170 464,96		
2601	463 920,05	3 170 434,96		
2602	463 849,33	3 170 401,67		
2603	463 813,12	3 170 388,04		
2604	463 772,58	3 170 363,23		
2605	463 755,29	3 170 348,67		
2606	463 733,73	3 170 334,98		
2607	463 651,06	3 170 327,56		
2608	463 620,87	3 170 310,46		
2609	463 604,43	3 170 289,87		
2610	463 590,60	3 170 273,57		
2611	463 584,46	3 170 246,91		
2612	463 588,63	3 170 209,02		
2613	463 590,25	3 170 183,19		
2614	463 588,41	3 170 153,07		
2615	463 577,13	3 170 132,45		
2616	463 552,00	3 170 091,23		
2617	463 477,61	3 169 997,70		
2618	463 537,21	3 169 940,66		
2619	463 546,59	3 169 915,66		
2620	463 546,50	3 169 892,42		
2621	463 536,01	3 169 857,17		
2622	463 505,69	3 169 803,92		
2623	463 487,42	3 169 755,79		
2624	463 486,45	3 169 727,38		
2625	463 487,22	3 169 701,56		
2626	463 486,24	3 169 677,46		
2627	463 460,04	3 169 581,16		
2628	463 418,61	3 169 545,17		
2629	463 407,37	3 169 534,87		
2630	463 391,01	3 169 534,95		
2631	463 354,69	3 169 491,19		
2632	463 341,72	3 169 478,33		
2633	463 308,96	3 169 462,10		
2634	463 286,56	3 169 459,61		
2635	463 263,35	3 169 465,73		
2636	463 243,52	3 169 462,36		
2637	463 225,41	3 169 450,38		
2638	463 209,01	3 169 439,25		
2639	463 177,17	3 169 439,38		
2640	463 147,88	3 169 434,33		
2641	463 135,00	3 169 442,13		
2642	463 121,27	3 169 451,65	Картометрический метод, 1,00	—
2643	463 117,99	3 169 439,61		
2644	463 069,44	3 169 391,81		
2645	463 016,02	3 169 340,16		
2646	462 984,96	3 169 317,90		
2647	462 960,57	3 169 287,22		
2648	462 943,34	3 169 242,32		
2649	462 930,95	3 169 154,57		
2650	462 912,10	3 169 071,15		
2651	462 910,33	3 169 059,10		
2652	462 911,15	3 169 047,05		
2653	462 923,18	3 169 038,40		
2654	462 941,08	3 168 994,43		
2655	462 945,28	3 168 969,45		
2656	462 953,00	3 168 963,39		
2657	462 970,15	3 168 945,25		
2658	462 993,31	3 168 927,08		

2659	463 043,18	3 168 908,81		
2660	463 072,41	3 168 900,95		
2661	463 101,65	3 168 896,53		
2662	463 119,66	3 168 879,24		
2663	463 141,94	3 168 855,05		
2664	463 161,65	3 168 831,73		
2665	463 153,70	3 168 780,12		
2666	463 143,28	3 168 757,78		
2667	463 144,10	3 168 745,73		
2668	463 233,43	3 168 698,03		
2669	463 244,83	3 168 752,22		
2670	463 256,97	3 168 775,41		
2671	463 270,84	3 168 799,46		
2672	463 288,05	3 168 795,94		
2673	463 307,81	3 168 785,54		
2674	463 328,40	3 168 771,69		
2675	463 355,92	3 168 762,96		
2676	463 418,71	3 168 752,39		
2677	463 460,96	3 168 772,89		
2678	463 485,07	3 168 772,79		
2679	463 527,28	3 168 781,23		
2680	463 558,31	3 168 790,58		
2681	463 585,05	3 168 803,39		
2682	463 665,29	3 168 853,86		
2683	463 851,34	3 168 884,98		
2684	463 928,85	3 168 893,28		
2685	463 954,61	3 168 881,12		
2686	463 964,88	3 168 862,15		
2687	463 965,66	3 168 842,35		
2688	463 962,14	3 168 819,98		
2689	463 954,32	3 168 807,10		
2690	463 941,35	3 168 789,94		
2691	463 937,84	3 168 772,74		
2692	463 958,49	3 168 770,93		
2693	463 974,78	3 168 755,38		
2694	463 983,31	3 168 735,54		
2695	463 995,28	3 168 714,84		
2696	464 013,33	3 168 707,02		
2697	464 038,27	3 168 704,34		
2698	463 904,47	3 168 703,29		
2699	463 847,34	3 168 656,25		
2700	463 825,87	3 168 588,05		
2701	463 791,43	3 168 488,90		
2702	463 675,39	3 168 359,26		
2703	463 584,28	3 168 357,97		
2704	463 506,28	3 168 364,80		
2705	463 447,66	3 168 371,48		
2706	463 366,45	3 168 388,09		
2707	463 288,40	3 168 396,54		
2708	463 216,74	3 168 370,81		
2709	462 954,73	3 168 353,92		
2710	462 923,56	3 168 279,23		
2711	462 985,33	3 168 244,78		
2712	463 029,19	3 168 251,11		
2713	463 179,00	3 168 274,93		
2714	463 341,61	3 168 271,06		
2715	463 525,19	3 168 210,15		
2716	463 562,33	3 168 136,82		
2717	463 488,75	3 168 034,59		
2718	463 409,02	3 168 026,81		
2719	463 371,80	3 168 070,86		
2720	463 342,71	3 168 132,77		
2721	463 289,26	3 168 181,77		
2722	463 225,88	3 168 209,71		
2723	463 152,51	3 168 162,83		
2724	463 285,42	3 168 046,75		
2725	463 255,98	3 167 998,12		
2726	463 219,94	3 167 923,37		
			Картометрический метод, 1,00	—

2727	463 177,45	3 167 869,91		
2728	463 154,21	3 167 757,71		
2729	463 090,31	3 167 611,56		
2730	463 042,93	3 167 569,46		
2731	462 956,80	3 167 592,54		
2732	462 906,56	3 167 641,56		
2733	462 844,90	3 167 688,95		
2734	462 801,22	3 167 744,46		
2735	462 765,62	3 167 796,65		
2736	462 713,69	3 167 847,30		
2737	462 682,80	3 167 821,37		
2738	462 645,04	3 167 738,53		
2739	462 581,10	3 167 616,80		
2740	462 506,03	3 167 543,89		
2741	462 456,50	3 167 575,41		
2742	462 500,63	3 167 662,86		
2743	462 584,61	3 167 824,01		
2744	462 678,80	3 167 959,01		
2745	462 788,74	3 168 120,08		
2746	462 883,91	3 168 329,89		
2747	463 019,13	3 168 436,85		
2748	463 165,36	3 168 561,30		
2749	462 939,55	3 168 650,06		
2750	462 857,91	3 168 554,37		
2751	462 763,18	3 168 450,62		
2752	462 753,32	3 168 370,17		
2753	462 659,02	3 168 250,76		
2754	462 590,87	3 168 110,40		
2755	462 486,05	3 167 954,59		
2756	462 370,87	3 167 788,39		
2757	462 271,43	3 167 632,49		
2758	462 203,58	3 167 577,61		
2759	462 126,92	3 167 506,34		
2760	462 060,02	3 167 470,79		
2761	461 993,31	3 167 453,17		
2762	461 941,15	3 167 415,94		
2763	461 882,45	3 167 388,53		
2764	461 843,08	3 167 302,46		
2765	461 784,07	3 167 185,59		
2766	461 710,95	3 167 187,48		
2767	461 678,55	3 167 241,29		
2768	461 595,82	3 167 288,75		
2769	461 551,74	3 167 248,31		
2770	461 559,53	3 167 171,79		
2771	461 544,60	3 167 095,41		
2772	461 521,56	3 167 012,54		
2773	461 508,36	3 166 944,24		
2774	461 491,98	3 166 911,80		
2775	461 481,88	3 166 817,45		
2776	461 520,68	3 166 776,65		
2777	461 471,66	3 166 711,74		
2778	461 422,80	3 166 687,59		
2779	461 354,30	3 166 648,80		
2780	461 303,80	3 166 601,79		
2781	461 246,71	3 166 582,51		
2782	461 198,04	3 166 603,83		
2783	461 101,76	3 166 534,30		
2784	460 956,92	3 166 490,94		
2785	460 880,38	3 166 470,10		
2786	460 826,57	3 166 454,06		
2787	460 795,50	3 166 382,60		
2788	460 686,44	3 166 387,87		
2789	460 608,48	3 166 414,24		
2790	460 549,94	3 166 427,44		
2791	460 493,01	3 166 427,72		
2792	460 419,74	3 166 414,99		
2793	460 412,03	3 166 367,06		
2794	460 407,17	3 166 356,43		
			Картометрический метод, 1,00	—
			Картометрический метод, 1,00	—

2795	460 632,69	3 166 242,45		
2796	461 333,77	3 165 910,12		
2797	461 335,98	3 165 924,43		
2798	461 397,76	3 166 040,26		
2799	461 461,65	3 166 157,08		
2800	461 520,20	3 166 153,61		
2801	461 558,99	3 166 093,27		
2802	461 604,40	3 166 041,03		
2803	461 671,14	3 166 052,13		
2804	461 720,23	3 166 134,92		
2805	461 740,13	3 166 266,62		
2806	461 798,93	3 166 337,97		
2807	461 833,23	3 166 376,89		
2808	461 778,09	3 166 419,38		
2809	461 802,71	3 166 495,72		
2810	461 869,60	3 166 526,38		
2811	461 936,18	3 166 506,62		
2812	461 957,53	3 166 568,32		
2813	462 001,71	3 166 625,08		
2814	462 087,69	3 166 566,18		
2815	462 137,94	3 166 517,24		
2816	462 222,50	3 166 505,46		
2817	462 279,45	3 166 505,25		
2818	462 321,82	3 166 524,60		
2819	462 352,85	3 166 565,19		
2820	462 393,78	3 166 644,69		
2821	462 405,59	3 166 753,70		
2822	462 577,56	3 166 755,35		
2823	462 658,65	3 166 707,14		
2824	462 718,14	3 166 728,46		
2825	462 798,30	3 166 720,20		
2826	462 879,39	3 166 671,94		
2827	462 876,92	3 166 781,92		
2828	462 795,43	3 166 850,14		
2829	462 724,96	3 166 868,61		
2830	462 655,46	3 166 847,09		
2831	462 574,37	3 166 895,29		
2832	462 395,31	3 167 077,43		
2833	462 395,69	3 167 157,11		
2834	462 355,09	3 167 197,98		
2835	462 273,77	3 167 203,17		
2836	462 208,61	3 167 180,67		
2837	462 231,71	3 167 266,81		
2838	462 277,44	3 167 297,50		
2839	462 347,40	3 167 308,62		
2840	462 578,45	3 167 335,39		
2841	462 658,16	3 167 333,41		
2842	462 684,39	3 167 374,03		
2843	462 822,60	3 167 430,87		
2844	462 903,47	3 167 392,62		
2845	462 973,81	3 167 374,13		
2846	463 043,85	3 167 375,67		
2847	463 302,69	3 167 433,40		
2848	463 311,08	3 167 491,93		
2849	463 340,49	3 167 542,25		
2850	463 360,25	3 167 595,85	Картометрический метод, 1,00	—
2851	463 360,50	3 167 659,31		
2852	463 399,68	3 167 690,03		
2853	463 536,26	3 167 694,41		
2854	463 526,30	3 167 635,91		
2855	463 493,66	3 167 587,21		
2856	463 437,87	3 167 463,78		
2857	463 437,65	3 167 403,57		
2858	463 507,72	3 167 421,19		
2859	463 558,31	3 167 507,19		
2860	463 640,17	3 167 635,46		
2861	463 651,85	3 167 702,08		
2862	463 591,78	3 167 736,50		

2863	463 538,19	3 167 759,46		
2864	463 527,07	3 167 845,72		
2865	463 569,66	3 167 910,63		
2866	463 634,71	3 167 933,18		
2867	463 704,70	3 167 937,76		
2868	463 765,28	3 168 043,27		
2869	463 848,72	3 168 176,35		
2870	463 857,41	3 168 309,71		
2871	463 941,80	3 168 262,22		
2872	463 982,41	3 168 242,53		
2873	464 067,03	3 168 245,44		
2874	464 127,29	3 168 284,24		
2875	464 166,51	3 168 328,03		
2876	464 140,96	3 168 446,91		
2877	464 131,76	3 168 583,63		
2878	464 203,49	3 168 640,23		
2879	464 252,49	3 168 685,64		
2880	464 307,96	3 168 703,10		
2881	464 448,61	3 168 702,46		
2882	464 476,78	3 168 639,21		
2883	464 556,26	3 168 591,69		
2884	464 606,63	3 168 568,72		
2885	464 673,40	3 168 578,21		
2886	464 685,06	3 168 657,88		
2887	464 655,87	3 168 697,05		
2888	464 658,68	3 168 701,49		
2889	464 657,90	3 168 709,00		
2890	464 649,34	3 168 719,36		
2891	464 648,53	3 168 734,01		
2892	464 670,98	3 168 749,41		
2893	464 847,64	3 168 803,80		
2894	465 221,70	3 168 926,28		
2895	465 458,68	3 168 990,77		
2896	465 487,99	3 169 003,57		
2897	465 501,81	3 169 016,43		
2898	465 508,78	3 169 037,06		
2899	465 514,01	3 169 053,39		
2900	465 545,78	3 169 033,47		
2901	465 608,50	3 169 003,10		
2902	465 598,94	3 168 978,17		
2903	465 598,83	3 168 949,77		
2904	465 599,59	3 168 926,52		
2905	465 600,34	3 168 897,25		
2906	465 593,31	3 168 861,99		
2907	465 589,76	3 168 833,60		
2908	465 579,22	3 168 781,13		
2909	465 576,31	3 168 695,93		
2910	465 553,40	3 168 560,14	Картометрический метод, 1,00	—
2911	465 553,05	3 168 488,56		
2912	465 623,07	3 168 496,43		
2913	465 660,71	3 168 558,09		
2914	465 664,34	3 168 671,99		
2915	465 658,94	3 168 696,89		
2916	465 651,28	3 168 717,15		
2917	465 653,93	3 168 734,79		
2918	465 660,87	3 168 747,24		
2919	465 665,28	3 168 779,50		
2920	465 672,26	3 168 798,84		
2921	465 676,66	3 168 825,51		
2922	465 673,27	3 168 835,42		
2923	465 650,10	3 168 854,88		
2924	465 648,85	3 168 868,66		
2925	465 651,95	3 168 888,45		
2926	465 654,15	3 168 901,77		
2927	465 669,22	3 168 906,02		
2928	465 691,20	3 168 911,52		
2929	465 718,79	3 168 918,74		
2930	465 739,06	3 168 932,00		

2931	465 764,53	3 168 949,98		
2932	465 766,59	3 168 951,56		
2933	465 742,73	3 169 099,53		
2934	465 711,76	3 169 066,18		
2935	465 697,03	3 169 042,14		
2936	465 685,74	3 169 017,22		
2937	465 669,33	3 169 001,79		
2938	465 649,55	3 169 006,18		
2939	465 617,76	3 169 020,07		
2940	465 578,21	3 169 033,14		
2941	465 554,17	3 169 050,45		
2942	465 560,26	3 169 065,92		
2943	465 580,14	3 169 088,22		
2944	465 597,41	3 169 098,48		
2945	465 613,80	3 169 108,74		
2946	465 640,57	3 169 133,60		
2947	465 671,66	3 169 159,30		
2948	465 707,97	3 169 197,04		
2949	465 717,58	3 169 233,15		
2950	465 719,55	3 169 243,32		
2951	465 703,06	3 169 345,57		
2952	465 701,67	3 169 346,83		
2953	465 692,24	3 169 352,03		
2954	465 677,58	3 169 352,09		
2955	465 649,06	3 169 320,36		
2956	465 656,75	3 169 304,83		
2957	465 662,71	3 169 287,59		
2958	465 662,62	3 169 266,07		
2959	465 652,26	3 169 259,23		
2960	465 641,08	3 169 263,58		
2961	465 626,45	3 169 263,63		
2962	465 630,67	3 169 242,96		
2963	465 630,64	3 169 233,49		
2964	465 630,55	3 169 210,25		
2965	465 620,13	3 169 188,77		
2966	465 578,68	3 169 154,50		
2967	465 555,38	3 169 138,23		
2968	465 538,99	3 169 129,70		
2969	465 524,38	3 169 138,36		
2970	465 509,81	3 169 151,33		
2971	465 501,22	3 169 158,25		
2972	465 490,03	3 169 158,29		
2973	465 481,46	3 169 164,35		
2974	465 472,93	3 169 185,04		
2975	465 461,77	3 169 191,11		
2976	465 462,56	3 169 174,76		
2977	465 453,86	3 169 152,41		
2978	465 260,01	3 169 106,70		
2979	464 992,06	3 169 045,77		
2980	464 937,82	3 169 041,68		
2981	464 916,31	3 169 043,48		
2982	464 882,84	3 169 068,58		
2983	464 876,85	3 169 074,62		
2984	464 865,71	3 169 093,60		
2985	464 847,61	3 169 085,93		
2986	464 844,98	3 169 073,89		
2987	464 844,91	3 169 052,37		
2988	464 840,56	3 169 043,78		
2989	464 819,85	3 169 026,64		
2990	464 794,79	3 169 005,22		
2991	464 762,85	3 168 980,39		
2992	464 746,47	3 168 977,01		
2993	464 737,91	3 168 990,81		
2994	464 726,80	3 169 008,07		
2995	464 730,31	3 169 024,41		
2996	464 735,49	3 169 027,84		
2997	464 755,30	3 169 030,34		
2998	464 766,46	3 169 025,13		
			Картометрический метод, 1,00	—
			Картометрический метод, 1,00	—

2999	464 780,26	3 169 029,38		
3000	464 782,02	3 169 039,70		
3001	464 768,30	3 169 052,67		
3002	464 776,10	3 169 067,27		
3003	464 794,23	3 169 083,56		
3004	464 799,46	3 169 099,03		
3005	464 799,55	3 169 120,55		
3006	464 799,62	3 169 139,49		
3007	464 798,78	3 169 145,51		
3008	464 793,72	3 169 172,23		
3009	464 786,88	3 169 181,71		
3010	464 773,98	3 169 183,49		
3011	464 756,74	3 169 178,40		
3012	464 740,38	3 169 177,59		
3013	464 724,89	3 169 177,65		
3014	464 710,28	3 169 184,60		
3015	464 689,67	3 169 199,31		
3016	464 680,14	3 169 179,55		
3017	464 666,19	3 169 137,43		
3018	464 633,36	3 169 103,99		
3019	464 591,83	3 169 051,64		
3020	464 565,11	3 169 043,14		
3021	464 525,45	3 169 023,50		
3022	464 479,80	3 169 017,65		
3023	464 439,30	3 169 004,04		
3024	464 427,18	3 168 987,73		
3025	464 418,51	3 168 974,85		
3026	464 408,17	3 168 971,45		
3027	464 390,98	3 168 976,68		
3028	464 370,34	3 168 979,36		
3029	464 353,96	3 168 976,83		
3030	464 331,55	3 168 972,61		
3031	464 241,98	3 168 953,17		
3032	464 190,25	3 168 935,29		
3033	464 111,00	3 168 918,39		
3034	464 079,06	3 168 897,85		
3035	464 075,60	3 168 890,98		
3036	464 082,36	3 168 858,25		
3037	464 084,03	3 168 847,91		
3038	464 087,37	3 168 821,21		
3039	464 088,99	3 168 793,65		
3040	464 082,32	3 168 738,60		
3041	464 065,10	3 168 735,22		
3042	464 058,18	3 168 724,92		
3043	464 059,12	3 168 748,16		
3044	464 059,61	3 168 874,69		
3045	464 073,53	3 168 913,37		
3046	464 164,97	3 168 963,80		
3047	464 236,48	3 168 985,04		
3048	464 446,68	3 169 023,80		
3049	464 538,17	3 169 086,28		
3050	464 593,40	3 169 122,22		
3051	464 634,03	3 169 167,68		
3052	464 654,81	3 169 197,73		
3053	464 662,74	3 169 239,87		
3054	464 676,63	3 169 270,81		
3055	464 689,67	3 169 307,77		
3056	464 734,01	3 169 422,08		
3057	464 847,48	3 169 599,81		
3058	464 914,90	3 169 670,13		
3059	464 955,41	3 169 682,02		
3060	464 979,60	3 169 706,89		
3061	464 998,68	3 169 742,11		
3062	465 018,54	3 169 760,10		
3063	465 042,71	3 169 774,63		
3064	465 065,14	3 169 790,91		
3065	465 091,89	3 169 805,44		
3066	465 130,74	3 169 830,25		
			Картометрический метод, 1,00	—

3067	465 158,33	3 169 845,63		
3068	465 178,19	3 169 861,91		
3069	465 185,20	3 169 892,87		
3070	465 187,86	3 169 914,38		
3071	465 187,11	3 169 941,93		
3072	465 186,37	3 169 973,78		
3073	465 195,92	3 169 994,40		
3074	465 252,00	3 170 027,75		
3075	465 339,10	3 170 067,00		
3076	465 425,25	3 170 085,60		
3077	465 453,64	3 170 080,32		
3078	465 480,26	3 170 065,58		
3079	465 499,12	3 170 047,44		
3080	465 538,62	3 170 024,04		
3081	465 594,45	3 170 019,17		
3082	465 517,94	3 170 493,62		
3083	465 511,41	3 170 494,13		
3084	465 486,46	3 170 495,09		
3085	465 462,36	3 170 495,18		
3086	465 442,54	3 170 489,24		
3087	465 424,43	3 170 479,84		
3088	465 406,34	3 170 478,19		
3089	465 387,38	3 170 471,38		
3090	465 363,27	3 170 467,17		
3091	465 345,19	3 170 467,25		
3092	465 303,87	3 170 467,40		
3093	465 281,46	3 170 458,88		
3094	465 251,29	3 170 448,67		
3095	465 230,13	3 170 428,95		
3096	465 219,70	3 170 404,89		
3097	465 219,62	3 170 386,82		
3098	465 213,53	3 170 371,35		
3099	465 204,04	3 170 360,20		
3100	465 184,22	3 170 357,68		
3101	465 167,85	3 170 352,59		
3102	465 160,04	3 170 339,71		
3103	465 154,78	3 170 312,19		
3104	465 146,91	3 170 281,23		
3105	465 135,63	3 170 257,16		
3106	465 110,66	3 170 257,27		
3107	465 060,79	3 170 270,38		
3108	465 011,69	3 170 260,24		
3109	464 994,41	3 170 244,81		
3110	464 970,14	3 170 202,73		
3111	464 938,89	3 170 135,72		
3112	464 928,14	3 170 032,47		
3113	464 918,61	3 170 011,84		
3114	464 891,79	3 169 980,10		
3115	464 851,12	3 169 925,17		
3116	464 832,01	3 169 880,48		
3117	464 822,40	3 169 843,51		
3118	464 789,46	3 169 785,11	Картометрический метод, 1,00	—
3119	464 726,29	3 169 698,41		
3120	464 664,94	3 169 638,40		
3121	464 635,56	3 169 610,11		
3122	464 589,49	3 169 496,67		
3123	464 538,43	3 169 426,29		
3124	464 516,76	3 169 388,50		
3125	464 443,22	3 169 293,24		
3126	464 400,00	3 169 247,80		
3127	464 367,15	3 169 211,77		
3128	464 292,01	3 169 147,50		
3129	464 270,45	3 169 136,40		
3130	464 223,90	3 169 118,50		
3131	464 149,00	3 169 113,63		
3132	464 082,17	3 169 193,95		
3133	464 059,01	3 169 212,12		
3134	464 040,96	3 169 219,93		

3135	464 028,05	3 169 222,57		
3136	464 005,69	3 169 226,10		
3137	463 983,28	3 169 219,30		
3138	463 941,01	3 169 197,95		
3139	463 804,92	3 169 174,37		
3140	463 775,59	3 169 155,56		
3141	463 707,39	3 169 107,62		
3142	463 669,41	3 169 081,95		
3143	463 642,68	3 169 069,14		
3144	463 619,45	3 169 070,95		
3145	463 601,35	3 169 064,14		
3146	463 533,25	3 169 045,47		
3147	463 526,46	3 169 065,29		
3148	463 532,62	3 169 098,84		
3149	463 581,82	3 169 136,51		
3150	463 824,54	3 169 346,46		
3151	463 973,11	3 169 479,29		
3152	463 998,99	3 169 493,82		
3153	464 030,06	3 169 514,36		
3154	464 065,47	3 169 544,35		
3155	464 082,74	3 169 561,50		
3156	464 101,78	3 169 582,94		
3157	464 108,72	3 169 601,85		
3158	464 111,41	3 169 623,36		
3159	464 270,04	3 169 691,60		
3160	464 298,46	3 169 693,21		
3161	464 338,05	3 169 688,75		
3162	464 357,81	3 169 683,51		
3163	464 410,34	3 169 685,88		
3164	464 444,06	3 169 727,93		
3165	464 448,50	3 169 758,90		
3166	464 439,94	3 169 775,29		
3167	464 433,12	3 169 784,78		
3168	464 446,10	3 169 807,11		
3169	464 448,75	3 169 824,32		
3170	464 444,53	3 169 844,13		
3171	464 427,37	3 169 862,27		
3172	464 411,11	3 169 884,72		
3173	464 380,24	3 169 911,52		
3174	464 337,27	3 169 930,63		
3175	464 319,27	3 169 952,22		
3176	464 311,57	3 169 965,16		
3177	464 303,89	3 169 980,69		
3178	464 304,82	3 169 997,05		
3179	464 317,78	3 170 009,04		
3180	464 330,69	3 170 010,28		
3181	464 350,47	3 170 005,03		
3182	464 360,79	3 170 001,55		
3183	464 463,09	3 169 969,73		
3184	464 568,04	3 169 950,38		
3185	464 622,23	3 169 943,28		
3186	464 686,77	3 169 939,59		
3187	464 712,63	3 169 946,37		
3188	464 732,52	3 169 969,53		
3189	464 748,13	3 169 999,60		
3190	464 753,32	3 170 009,05		
3191	464 762,86	3 170 025,37		
3192	464 774,95	3 170 035,65		
3193	464 793,11	3 170 058,82		
3194	464 804,37	3 170 073,41		
3195	464 804,48	3 170 100,95		
3196	464 798,50	3 170 114,75		
3197	464 789,10	3 170 132,00		
3198	464 764,34	3 170 182,02		
3199	464 750,65	3 170 204,45		
3200	464 739,53	3 170 222,57		
3201	464 731,92	3 170 257,90		
3202	464 731,94	3 170 262,20		
			Картометрический метод, 1,00	—

3203	464 798,32	3 170 287,76		
3204	464 866,54	3 170 344,30		
3205	464 882,17	3 170 377,81		
3206	464 887,85	3 170 507,77		
3207	464 888,24	3 170 609,34		
3208	464 878,21	3 170 682,54		
3209	464 869,73	3 170 717,87		
3210	464 880,21	3 170 759,14		
3211	464 886,37	3 170 790,11		
3212	464 897,67	3 170 818,47		
3213	464 957,40	3 170 903,45		
3214	464 971,23	3 170 918,03		
3215	464 980,83	3 170 952,42		
3216	464 958,61	3 170 991,24		
3217	464 945,73	3 171 000,76		
3218	464 936,29	3 171 007,69		
3219	464 918,22	3 171 008,62		
3220	464 900,12	3 171 002,66		
3221	464 879,45	3 171 001,88		
3222	464 866,63	3 171 023,45		
3223	464 865,88	3 171 050,14		
3224	464 859,05	3 171 069,11		
3225	464 829,05	3 171 095,91		
3226	464 806,65	3 171 093,41		
3227	464 803,16	3 171 079,65		
3228	464 805,64	3 171 056,40		
3229	464 812,47	3 171 040,88		
3230	464 816,67	3 171 015,04		
3231	464 802,81	3 170 991,00		
3232	464 773,48	3 170 976,48		
3233	464 758,02	3 170 983,42		
3234	464 755,54	3 171 010,98		
3235	464 747,02	3 171 035,11		
3236	464 729,06	3 171 062,73		
3237	464 705,95	3 171 097,25		
3238	464 710,35	3 171 120,47		
3239	464 722,55	3 171 157,44		
3240	464 729,54	3 171 184,10		
2547	464 733,02	3 171 195,28		
Зона 1(12)				
3241	458 172,38	3 173 800,39		
3242	458 175,75	3 173 650,45		
3243	457 967,94	3 173 545,85		
3244	457 955,64	3 173 536,19		
3245	457 889,33	3 173 484,08		
3246	457 816,53	3 173 612,55		
3247	457 746,31	3 173 620,97		
3248	457 675,70	3 173 649,43		
3249	457 605,95	3 173 637,92		
3250	457 609,02	3 173 497,93		
3251	457 400,36	3 173 433,34		
3252	457 394,10	3 173 263,14		
3253	457 473,00	3 173 314,95		
3254	457 546,00	3 173 176,44		
3255	457 616,60	3 173 147,99		
3256	457 633,94	3 172 884,31		
3257	457 646,68	3 172 688,57		
3258	457 440,75	3 172 504,01		
3259	457 371,38	3 172 472,48		
3260	457 303,40	3 172 380,98		
3261	457 233,65	3 172 369,43		
3262	457 011,32	3 171 564,33		
3263	457 013,08	3 171 484,35		
3264	457 075,24	3 171 385,72		
3265	457 227,09	3 171 299,02		
3266	457 296,44	3 171 330,51		
3267	457 294,48	3 171 420,51		
3268	457 640,30	3 172 068,23		

3269	457 787,68	3 172 191,52		
3270	457 857,42	3 172 203,06		
3271	458 196,45	3 171 955,33		
3272	458 203,01	3 171 950,59		
3273	458 273,81	3 171 912,14		
3274	458 356,03	3 171 802,14		
3275	458 427,03	3 171 671,75		
3276	458 549,27	3 171 438,18		
3277	458 638,56	3 171 267,46		
3278	458 726,07	3 171 189,05		
3279	458 778,00	3 171 136,79		
3280	458 862,25	3 171 059,95		
3281	459 076,90	3 170 859,50		
3282	459 124,55	3 170 050,40		
3283	459 127,43	3 169 920,48		
3284	459 198,45	3 169 872,04		
3285	459 268,88	3 169 853,55		
3286	459 348,84	3 169 855,30		
3287	459 407,96	3 169 896,62		
3288	459 486,22	3 169 978,36		
3289	459 624,61	3 170 051,38		
3290	459 621,72	3 170 181,35		
3291	459 371,90	3 170 635,90		
3292	459 227,57	3 170 832,77		
3293	459 155,39	3 170 931,21		
3294	459 074,74	3 170 959,48		
3295	458 862,65	3 171 172,24		
3296	458 637,37	3 171 369,94		
3297	458 623,37	3 171 454,15		
3298	458 485,68	3 172 286,86		
3299	458 556,09	3 172 268,38		
3300	458 627,40	3 172 209,94		
3301	458 839,22	3 172 124,58		
3302	458 920,73	3 172 056,38		
3303	458 990,97	3 172 047,86		
3304	459 063,14	3 171 949,46		
3305	459 283,25	3 171 944,23		
3306	459 352,61	3 171 975,83		
3307	459 562,32	3 171 990,40		
3308	459 631,18	3 172 041,91		
3309	459 700,72	3 172 063,47		
3310	459 769,98	3 172 094,98		
3311	459 940,12	3 172 139,47		
3312	459 978,79	3 172 149,59		
3313	460 128,60	3 172 162,87		
3314	460 197,16	3 172 224,40		
3315	460 331,97	3 172 375,69		
3316	460 384,12	3 172 409,63		
3317	460 412,09	3 172 468,06		
3318	460 451,24	3 172 518,39		
3319	460 536,02	3 172 581,52		
3320	460 547,71	3 172 641,64		
3321	460 435,44	3 172 629,06		
3322	460 370,41	3 172 632,58		
3323	460 271,16	3 172 644,38		
3324	460 230,59	3 172 668,87		
3325	460 186,98	3 172 730,89		
3326	460 164,49	3 172 823,73		
3327	460 174,54	3 172 900,14		
3328	460 218,88	3 173 017,07		
3329	460 245,19	3 173 069,06		
3330	460 180,06	3 173 067,65		
3331	460 053,07	3 173 025,89		
3332	460 047,58	3 173 121,33		
3333	460 045,18	3 173 231,31		
3334	459 975,15	3 173 229,74		
3335	459 752,64	3 173 344,90		
3336	459 750,79	3 173 424,87		
			Картометрический метод, 1,00	—

3337	459 691,54	3 173 393,62		
3338	459 551,97	3 173 370,53		
3339	459 260,08	3 173 454,14		
3340	459 257,99	3 173 554,11		
3341	459 107,52	3 173 570,81		
3342	459 047,62	3 173 569,51		
3343	458 968,04	3 173 547,78		
3344	458 887,41	3 173 575,98		
3345	458 827,20	3 173 584,71		
3346	458 756,12	3 173 633,15		
3347	458 676,17	3 173 631,41		
3348	458 465,41	3 173 666,73		
3349	458 384,79	3 173 695,00		
3350	458 324,76	3 173 693,71		
3241	458 172,38	3 173 800,39		
Зона 1(13)				
3351	467 757,28	3 172 570,96	Картометрический метод, 1,00	—
3352	467 658,09	3 172 522,29		
3353	467 621,81	3 172 490,57		
3354	467 604,51	3 172 469,99		
3355	467 589,77	3 172 445,09		
3356	467 569,88	3 172 415,90		
3357	467 551,73	3 172 400,48		
3358	467 525,85	3 172 387,67		
3359	467 436,27	3 172 369,08		
3360	467 398,34	3 172 355,46		
3361	467 390,54	3 172 341,72		
3362	467 381,84	3 172 317,65		
3363	467 381,79	3 172 303,87		
3364	467 381,68	3 172 277,19		
3365	467 354,00	3 172 243,73		
3366	467 325,56	3 172 236,96		
3367	467 312,61	3 172 225,82		
3368	467 293,49	3 172 179,40		
3369	467 257,18	3 172 136,52		
3370	467 236,47	3 172 125,41		
3371	467 224,35	3 172 104,80		
3372	467 216,52	3 172 087,61		
3373	467 204,40	3 172 067,86		
3374	467 182,79	3 172 046,43		
3375	467 170,68	3 172 027,54		
3376	467 152,42	3 171 982,85		
3377	467 174,43	3 171 893,24		
3378	467 182,07	3 171 863,09		
3379	467 184,51	3 171 828,64		
3380	467 186,17	3 171 812,28		
3381	467 184,40	3 171 799,38		
3382	467 172,30	3 171 783,93		
3383	467 145,55	3 171 768,54		
3384	467 122,28	3 171 761,75		
3385	467 111,81	3 171 724,78		
3386	467 116,85	3 171 694,63		
3387	467 116,76	3 171 671,39		
3388	467 119,25	3 171 646,42		
3389	467 122,62	3 171 628,34		
3390	467 122,59	3 171 621,44		
3391	467 119,92	3 171 598,21		
3392	467 113,82	3 171 581,02		
3393	467 115,30	3 171 514,73		
3394	467 124,66	3 171 490,60		
3395	467 202,88	3 171 458,44		
3396	467 231,25	3 171 454,89		
3397	467 251,91	3 171 454,80		
3398	467 267,40	3 171 454,74		
3399	467 287,22	3 171 457,25		
3400	467 304,45	3 171 463,21		
3401	467 324,27	3 171 468,29		
3402	467 338,90	3 171 469,10		

3403	467 344,94	3 171 468,21		
3404	467 326,78	3 171 450,21		
3405	467 306,10	3 171 441,68		
3406	467 279,36	3 171 433,18		
3407	467 250,08	3 171 425,55		
3408	467 221,65	3 171 421,35		
3409	467 192,41	3 171 424,05		
3410	467 178,62	3 171 423,24		
3411	467 137,25	3 171 409,63		
3412	467 110,51	3 171 395,11		
3413	467 094,05	3 171 368,49		
3414	467 076,81	3 171 362,53		
3415	467 048,40	3 171 357,48		
3416	467 015,68	3 171 358,45		
3417	466 952,78	3 171 343,22		
3418	466 925,20	3 171 327,83		
3419	466 903,62	3 171 318,46		
3420	466 868,22	3 171 287,60		
3421	466 837,14	3 171 264,48		
3422	466 836,20	3 171 246,41		
3423	466 841,23	3 171 210,24		
3424	466 842,00	3 171 186,13		
3425	466 848,80	3 171 167,16		
3426	466 872,87	3 171 155,88		
3427	466 887,42	3 171 136,89		
3428	466 896,75	3 171 104,14		
3429	466 882,85	3 171 068,91		
3430	466 869,80	3 171 032,81		
3431	466 836,07	3 170 995,92		
3432	466 816,15	3 170 961,57		
3433	466 796,27	3 170 942,71		
3434	466 743,70	3 170 925,70		
3435	466 723,03	3 170 919,76		
3436	466 709,19	3 170 904,31		
3437	466 684,96	3 170 870,84		
3438	466 676,23	3 170 839,89		
3439	466 667,44	3 170 795,16		
3440	466 666,51	3 170 777,95		
3441	466 652,63	3 170 753,05		
3442	466 630,22	3 170 740,22	Картометрический метод, 1,00	—
3443	466 564,58	3 170 683,67		
3444	466 545,59	3 170 670,83		
3445	466 525,69	3 170 647,67		
3446	466 502,37	3 170 626,24		
3447	466 481,69	3 170 620,30		
3448	466 451,51	3 170 607,50		
3449	466 428,21	3 170 592,96		
3450	466 413,53	3 170 580,97		
3451	466 403,16	3 170 568,96		
3452	466 404,39	3 170 582,30		
3453	466 380,75	3 170 590,56		
3454	466 360,55	3 170 594,95		
3455	466 344,63	3 170 598,46		
3456	466 321,87	3 170 610,59		
3457	466 315,86	3 170 614,06		
3458	466 312,02	3 170 622,25		
3459	466 312,50	3 170 635,60		
3460	466 319,87	3 170 649,77		
3461	466 324,65	3 170 660,94		
3462	466 326,39	3 170 666,96		
3463	466 326,44	3 170 679,01		
3464	466 323,02	3 170 684,19		
3465	466 307,14	3 170 693,72		
3466	466 280,94	3 170 707,16		
3467	466 249,88	3 170 693,94		
3468	466 239,55	3 170 690,97		
3469	466 224,87	3 170 678,98		
3470	466 212,77	3 170 666,11	Картометрический метод, 1,00	—

3471	466 150,63	3 170 627,62		
3472	466 127,32	3 170 607,91		
3473	466 117,76	3 170 582,13		
3474	466 105,52	3 170 532,25		
3475	466 086,22	3 170 443,67		
3476	466 084,41	3 170 419,57		
3477	466 083,38	3 170 377,40		
3478	466 072,09	3 170 351,62		
3479	466 052,09	3 170 300,92		
3480	465 985,41	3 170 197,88		
3481	465 961,22	3 170 177,32		
3482	465 943,09	3 170 161,90		
3483	465 922,37	3 170 146,49		
3484	465 891,32	3 170 128,53		
3485	465 871,52	3 170 127,75		
3486	465 857,74	3 170 127,80		
3487	465 834,47	3 170 120,15		
3488	465 814,65	3 170 114,21		
3489	465 798,32	3 170 122,87		
3490	465 808,75	3 170 147,79		
3491	465 811,39	3 170 162,41		
3492	465 806,35	3 170 195,14		
3493	465 802,97	3 170 208,93		
3494	465 805,64	3 170 233,02		
3495	465 812,64	3 170 262,26		
3496	465 801,64	3 170 306,20		
3497	465 796,56	3 170 331,18		
3498	465 787,24	3 170 369,10		
3499	465 778,71	3 170 390,65		
3500	465 772,78	3 170 413,05		
3501	465 773,70	3 170 427,68		
3502	465 774,70	3 170 464,69		
3503	465 774,79	3 170 486,21		
3504	465 763,74	3 170 519,82		
3505	465 744,88	3 170 539,69		
3506	465 711,34	3 170 546,71		
3507	465 687,22	3 170 547,67		
3508	465 651,10	3 170 549,53		
3509	465 635,57	3 170 544,43		
3510	465 624,36	3 170 541,89		
3511	465 609,68	3 170 529,04		
3512	465 584,62	3 170 501,59		
3513	465 569,94	3 170 489,60		
3514	465 569,23	3 170 489,66		
3515	465 648,56	3 169 997,66		
3516	465 660,72	3 169 989,13		
3517	465 695,14	3 169 983,83		
3518	465 743,29	3 169 971,59		
3519	465 793,18	3 169 961,07		
3520	465 869,11	3 169 955,61		
3521	465 913,37	3 169 938,21		
3522	465 928,40	3 169 926,53		
3523	465 936,07	3 169 908,85		
3524	465 938,58	3 169 890,77		
3525	465 937,22	3 169 873,99		
3526	465 938,90	3 169 861,07		
3527	465 946,14	3 169 843,83		
3528	466 002,05	3 169 834,14		
3529	466 036,88	3 169 823,24		
3530	466 057,06	3 169 812,84		
3531	466 069,49	3 169 802,03		
3532	466 078,50	3 169 790,80		
3533	466 104,13	3 169 744,65		
3534	466 137,59	3 169 711,81		
3535	466 170,60	3 169 682,41		
3536	466 238,43	3 169 638,25		
3537	466 282,68	3 169 617,85		
3538	466 338,97	3 169 595,24		
			Картометрический метод, 1,00	—

3539	466 266,38	3 169 524,52		
3540	466 260,24	3 169 492,69		
3541	466 267,02	3 169 465,12		
3542	466 277,33	3 169 460,78		
3543	466 290,21	3 169 454,70		
3544	466 313,48	3 169 460,63		
3545	466 375,75	3 169 478,04		
3546	466 393,87	3 169 489,59		
3547	466 403,34	3 169 493,85		
3548	466 413,66	3 169 491,23		
3549	466 467,35	3 169 464,33		
3550	466 468,05	3 169 445,69		
3551	466 478,72	3 169 436,95		
3552	466 496,79	3 169 437,74		
3553	466 550,21	3 169 448,72		
3554	466 602,83	3 169 474,34		
3555	466 642,70	3 169 490,54		
3556	466 662,53	3 169 500,36		
3557	466 677,21	3 169 509,77		
3558	466 691,01	3 169 521,34		
3559	466 701,38	3 169 529,90		
3560	466 708,30	3 169 538,48		
3561	466 715,21	3 169 544,06		
3562	466 730,31	3 169 552,17		
3563	466 750,96	3 169 551,23		
3564	466 764,32	3 169 553,33		
3565	466 778,13	3 169 565,32		
3566	466 792,38	3 169 577,33		
3567	466 804,48	3 169 590,18		
3568	466 808,82	3 169 603,94		
3569	466 825,29	3 169 628,40		
3570	466 855,06	3 169 648,95		
3571	466 882,25	3 169 668,64		
3572	466 891,29	3 169 667,31		
3573	466 926,18	3 169 673,20		
3574	466 949,47	3 169 688,16		
3575	466 974,90	3 169 696,68		
3576	466 990,42	3 169 703,50		
3577	466 997,76	3 169 710,36		
3578	467 003,84	3 169 722,82		
3579	467 005,16	3 169 729,70		
3580	467 011,67	3 169 746,46		
3581	467 010,03	3 169 764,11		
3582	467 005,80	3 169 781,77		
3583	466 996,44	3 169 813,66		
3584	466 984,46	3 169 829,63		
3585	466 978,89	3 169 836,11		
3586	466 974,21	3 169 849,90		
3587	466 974,25	3 169 859,80		
3588	466 976,46	3 169 872,27		
3589	466 976,48	3 169 880,88		
3590	466 976,51	3 169 885,61		
3591	467 017,10	3 169 920,74		
3592	467 087,05	3 169 980,72		
3593	467 108,69	3 170 009,04		
3594	467 132,02	3 170 035,64		
3595	467 182,14	3 170 083,64		
3596	467 199,40	3 170 093,04		
3597	467 213,24	3 170 111,07		
3598	467 237,39	3 170 121,30		
3599	467 249,46	3 170 127,28		
3600	467 262,43	3 170 141,86		
3601	467 267,62	3 170 153,89		
3602	467 272,89	3 170 176,25		
3603	467 265,27	3 170 208,12		
3604	467 277,43	3 170 237,35		
3605	467 303,37	3 170 268,23		
3606	467 333,57	3 170 282,75		
			Картометрический метод, 1,00	—

3607	467 372,30	3 170 281,74		
3608	467 390,44	3 170 296,30		
3609	467 408,60	3 170 321,19		
3610	467 426,70	3 170 328,86		
3611	467 446,46	3 170 319,32		
3612	467 457,63	3 170 312,39		
3613	467 471,39	3 170 309,75		
3614	467 486,04	3 170 309,69		
3615	467 497,23	3 170 313,96		
3616	467 501,57	3 170 321,68		
3617	467 494,74	3 170 337,20		
3618	467 491,34	3 170 345,83		
3619	467 515,66	3 170 347,02		
3620	467 532,92	3 170 359,44		
3621	467 547,99	3 170 359,81		
3622	467 557,06	3 170 367,09		
3623	467 572,98	3 170 367,02		
3624	467 591,02	3 170 360,07		
3625	467 606,04	3 170 346,24		
3626	467 610,74	3 170 338,91		
3627	467 612,40	3 170 322,97		
3628	467 612,35	3 170 307,91		
3629	467 611,00	3 170 295,43		
3630	467 614,41	3 170 285,09		
3631	467 623,87	3 170 281,18		
3632	467 636,30	3 170 275,96		
3633	467 645,75	3 170 269,04		
3634	467 654,72	3 170 250,50		
3635	467 660,68	3 170 233,69		
3636	467 687,91	3 170 225,47		
3637	467 698,95	3 170 212,10		
3638	467 701,84	3 170 194,78		
3639	467 705,67	3 170 181,87		
3640	467 722,01	3 170 176,21		
3641	467 728,00	3 170 171,45		
3642	467 733,97	3 170 155,49		
3643	467 733,91	3 170 140,88		
3644	467 729,57	3 170 131,85		
3645	467 738,14	3 170 122,78		
3646	467 751,91	3 170 119,71		
3647	467 763,50	3 170 111,06		
3648	467 771,21	3 170 103,28		
3649	467 771,56	3 170 081,76		
3650	467 780,51	3 170 061,50		
3651	467 796,39	3 170 050,24	Картометрический метод, 1,00	—
3652	467 809,70	3 170 039,86		
3653	467 820,82	3 170 022,60		
3654	467 822,92	3 170 009,25		
3655	467 804,74	3 169 983,50		
3656	467 790,05	3 169 968,50		
3657	467 780,09	3 169 958,21		
3658	467 778,34	3 169 949,17		
3659	467 783,48	3 169 938,39		
3660	467 789,45	3 169 925,89		
3661	467 805,31	3 169 908,61		
3662	467 814,31	3 169 901,25		
3663	467 818,58	3 169 890,48		
3664	467 813,78	3 169 878,02		
3665	467 796,52	3 169 863,89		
3666	467 781,84	3 169 851,03		
3667	467 768,85	3 169 830,84		
3668	467 769,68	3 169 820,96		
3669	467 779,08	3 169 807,57		
3670	467 795,41	3 169 801,48		
3671	467 808,32	3 169 798,85		
3672	467 823,42	3 169 807,83		
3673	467 843,27	3 169 821,09		
3674	467 858,80	3 169 830,93		

3675	467 878,56	3 169 823,54		
3676	467 887,58	3 169 817,05		
3677	467 890,98	3 169 805,84		
3678	467 880,61	3 169 793,83		
3679	467 866,35	3 169 780,98		
3680	467 863,73	3 169 772,81		
3681	467 871,55	3 169 764,83		
3682	467 880,48	3 169 759,40		
3683	467 894,69	3 169 764,08		
3684	467 912,36	3 169 770,90		
3685	467 966,35	3 169 818,89		
3686	467 973,30	3 169 835,22		
3687	467 987,96	3 169 841,18		
3688	467 999,17	3 169 846,31		
3689	468 009,49	3 169 846,70		
3690	468 047,36	3 169 844,39		
3691	468 062,04	3 169 857,68		
3692	468 071,99	3 169 869,69		
3693	468 079,78	3 169 875,69		
3694	468 088,39	3 169 879,09		
3695	468 108,20	3 169 883,75		
3696	468 146,03	3 169 872,84		
3697	468 151,61	3 169 869,81		
3698	468 165,39	3 169 872,34		
3699	468 177,05	3 169 880,47		
3700	468 184,38	3 169 884,31		
3701	468 191,73	3 169 892,46		
3702	468 187,52	3 169 902,16		
3703	468 183,68	3 169 910,35		
3704	468 180,71	3 169 925,00		
3705	468 178,62	3 169 933,61		
3706	468 179,10	3 169 947,82		
3707	468 177,02	3 169 968,91	Картометрический метод, 1,00	—
3708	468 175,76	3 169 978,39		
3709	468 171,07	3 169 987,43		
3710	468 165,52	3 170 001,67		
3711	468 159,57	3 170 020,20		
3712	468 157,11	3 170 050,76		
3713	468 158,03	3 170 065,82		
3714	468 155,93	3 170 078,31		
3715	468 154,24	3 170 086,93		
3716	468 151,72	3 170 101,57		
3717	468 147,91	3 170 119,66		
3718	468 149,25	3 170 131,71		
3719	468 164,82	3 170 148,00		
3720	468 174,34	3 170 161,31		
3721	468 172,66	3 170 170,35		
3722	468 160,49	3 170 197,95		
3723	468 157,09	3 170 209,15		
3724	468 165,74	3 170 217,72		
3725	468 186,40	3 170 221,08		
3726	468 201,03	3 170 221,02		
3727	468 214,77	3 170 211,50		
3728	468 219,91	3 170 202,87		
3729	468 225,06	3 170 200,27		
3730	468 232,00	3 170 214,02		
3731	468 241,56	3 170 238,08		
3732	468 247,65	3 170 254,41		
3733	468 253,70	3 170 263,86		
3734	468 264,10	3 170 278,45		
3735	468 274,51	3 170 301,65		
3736	468 272,82	3 170 307,68		
3737	468 262,52	3 170 316,33		
3738	468 252,21	3 170 321,53	Картометрический метод, 1,00	—
3739	468 240,16	3 170 323,30		
3740	468 231,59	3 170 327,64		
3741	468 228,17	3 170 334,54		
3742	468 229,09	3 170 347,45		

3743	468 229,18	3 170 371,55		
3744	468 230,10	3 170 387,90		
3745	468 230,16	3 170 402,53		
3746	468 226,75	3 170 412,02		
3747	468 211,37	3 170 443,92		
3748	468 184,84	3 170 481,04		
3749	468 184,04	3 170 496,54		
3750	468 182,40	3 170 517,20		
3751	468 191,42	3 170 581,08		
3752	468 167,96	3 170 570,64		
3753	468 163,61	3 170 554,28		
3754	468 160,98	3 170 543,97		
3755	468 157,47	3 170 527,63		
3756	468 151,40	3 170 518,19		
3757	468 137,62	3 170 511,35		
3758	468 105,73	3 170 500,29		
3759	468 076,46	3 170 500,40		
3760	468 063,59	3 170 511,65		
3761	468 054,18	3 170 525,45		
3762	468 044,78	3 170 542,71		
3763	468 024,14	3 170 545,37		
3764	468 006,94	3 170 552,32		
3765	467 995,78	3 170 561,84		
3766	467 989,14	3 170 579,29		
3767	467 977,09	3 170 584,50		
3768	467 960,81	3 170 601,78		
3769	467 954,01	3 170 622,47		
3770	467 954,06	3 170 635,38		
3771	467 952,36	3 170 641,41		
3772	467 934,37	3 170 661,28		
3773	467 925,79	3 170 671,64		
3774	467 919,82	3 170 684,58		
3775	467 910,02	3 170 698,18		
3776	467 958,53	3 170 777,18		
3777	468 049,29	3 170 871,51		
3778	468 051,11	3 170 896,47		
3779	468 035,75	3 170 927,52		
3780	468 022,88	3 170 944,78		
3781	468 002,30	3 170 962,94		
3782	467 920,74	3 171 014,04		
3783	467 890,67	3 171 033,10		
3784	467 867,51	3 171 050,41		
3785	467 850,35	3 171 065,11		
3786	467 842,67	3 171 085,80		
3787	467 827,29	3 171 109,10		
3788	467 825,61	3 171 126,32		
3789	467 836,93	3 171 154,68		
3790	467 859,45	3 171 193,33		
3791	467 881,91	3 171 216,48		
3792	467 895,87	3 171 258,60		
3793	467 908,88	3 171 285,23		
3794	467 927,87	3 171 300,65		
3795	467 946,87	3 171 312,63		
3796	467 958,10	3 171 323,78		
3797	467 954,75	3 171 348,75		
3798	467 938,47	3 171 365,17		
3799	467 922,13	3 171 371,26		
3800	467 905,80	3 171 375,63		
3801	467 867,95	3 171 381,80		
3802	467 818,94	3 171 397,49		
3803	467 805,24	3 171 415,62		
3804	467 794,19	3 171 453,54		
3805	467 802,10	3 171 490,52		
3806	467 816,89	3 171 532,64		
3807	467 840,23	3 171 560,09		
3808	467 860,97	3 171 582,39		
3809	467 885,15	3 171 602,10		
3810	467 910,27	3 171 639,87		
			Картометрический метод, 1,00	—

3811	467 933,74	3 171 702,62		
3812	467 960,62	3 171 747,27		
3813	467 993,45	3 171 776,40		
3814	468 020,18	3 171 794,38		
3815	468 047,80	3 171 808,04		
3816	468 079,68	3 171 815,66		
3817	468 107,28	3 171 830,19		
3818	468 118,54	3 171 852,52		
3819	468 092,99	3 171 916,32		
3820	468 051,74	3 171 936,28		
3821	468 028,59	3 171 960,47		
3822	468 004,58	3 171 981,22		
3823	467 993,45	3 171 995,90		
3824	467 984,91	3 172 015,73		
3825	467 991,04	3 172 040,67		
3826	467 995,42	3 172 060,45		
3827	467 998,92	3 172 074,21		
3828	467 999,00	3 172 094,87		
3829	468 000,75	3 172 101,75		
3830	468 018,06	3 172 127,49		
3831	468 075,97	3 172 189,25		
3832	468 149,50	3 172 280,20		
3833	468 157,37	3 172 310,30		
3834	468 145,55	3 172 368,88		
3835	468 100,18	3 172 436,20		
3836	468 047,85	3 172 477,72		
3837	467 955,85	3 172 504,77		
3838	467 894,77	3 172 512,75		
3839	467 864,67	3 172 522,34		
3840	467 814,04	3 172 560,42		
3351	467 757,28	3 172 570,96	Картометрический метод, 1,00	—
Вырез 1 из 1				
3841	467 216,03	3 170 645,82		
3842	467 197,07	3 170 639,87		
3843	467 182,36	3 170 623,57		
3844	467 166,79	3 170 601,25		
3845	467 118,87	3 170 564,43		
3846	467 073,20	3 170 551,69		
3847	467 052,56	3 170 556,08		
3848	467 034,58	3 170 580,25		
3849	467 019,98	3 170 588,92		
3850	467 003,63	3 170 588,98		
3851	466 982,05	3 170 575,29		
3852	466 966,49	3 170 557,28		
3853	466 962,94	3 170 530,61		
3854	466 962,85	3 170 506,51		
3855	466 962,80	3 170 495,32		
3856	466 962,67	3 170 461,75		
3857	466 961,75	3 170 446,26		
3858	466 958,19	3 170 413,56		
3859	466 948,62	3 170 392,08		
3860	466 933,04	3 170 370,62		
3861	466 845,05	3 170 321,90		
3862	466 824,26	3 170 286,69		
3863	466 720,01	3 170 262,14		
3864	466 693,26	3 170 245,89		
3865	466 672,47	3 170 214,12		
3866	466 644,74	3 170 164,31		
3867	466 589,30	3 170 075,00		
3868	466 584,01	3 170 044,04		
3869	466 583,86	3 170 003,58		
3870	466 575,99	3 169 976,07		
3871	466 561,23	3 169 943,42		
3872	466 543,07	3 169 916,80		
3873	466 517,95	3 169 885,06		
3874	466 468,75	3 169 820,69		
3875	466 464,36	3 169 797,47		
3876	466 466,03	3 169 782,83	Картометрический метод, 1,00	—

3877	466 471,93	3 169 752,68		
3878	466 477,81	3 169 715,64		
3879	466 477,77	3 169 705,31		
3880	466 490,60	3 169 681,16		
3881	466 496,59	3 169 673,39		
3882	466 532,69	3 169 661,20		
3883	466 561,08	3 169 659,36		
3884	466 594,70	3 169 669,56		
3885	466 627,51	3 169 694,39		
3886	466 646,47	3 169 701,20		
3887	466 674,95	3 169 720,03		
3888	466 701,69	3 169 733,70		
3889	466 729,27	3 169 741,34		
3890	466 753,41	3 169 755,01		
3891	466 773,29	3 169 776,45		
3892	466 787,16	3 169 797,92		
3893	466 792,38	3 169 813,39		
3894	466 799,34	3 169 832,30		
3895	466 814,05	3 169 847,74		
3896	466 833,88	3 169 860,57		
3897	466 910,76	3 169 926,55		
3898	466 964,33	3 169 978,85		
3899	466 983,41	3 170 017,51		
3900	466 989,53	3 170 040,72		
3901	466 993,94	3 170 067,39		
3902	466 994,00	3 170 082,88		
3903	467 006,10	3 170 094,03		
3904	467 017,38	3 170 116,36		
3905	467 021,77	3 170 140,45		
3906	467 025,31	3 170 162,82		
3907	467 029,69	3 170 186,91		
3908	467 042,68	3 170 205,78		
3909	467 058,18	3 170 206,58		
3910	467 082,27	3 170 204,77		
3911	467 108,08	3 170 199,50		
3912	467 133,89	3 170 197,68		
3913	467 171,82	3 170 210,44		
3914	467 191,65	3 170 218,11		
3915	467 227,08	3 170 255,85		
3916	467 238,41	3 170 285,07		
3917	467 248,86	3 170 319,46	Картометрический метод, 1,00	—
3918	467 263,50	3 170 322,85		
3919	467 285,89	3 170 323,62		
3920	467 301,39	3 170 326,15		
3921	467 307,47	3 170 339,02		
3922	467 306,67	3 170 356,24		
3923	467 311,87	3 170 367,41		
3924	467 338,55	3 170 361,28		
3925	467 393,60	3 170 353,32		
3926	467 412,52	3 170 348,09		
3927	467 432,31	3 170 348,86		
3928	467 450,42	3 170 354,83		
3929	467 461,65	3 170 365,96		
3930	467 476,34	3 170 379,68		
3931	467 482,40	3 170 389,12		
3932	467 476,43	3 170 402,92		
3933	467 461,82	3 170 410,72		
3934	467 448,96	3 170 422,82		
3935	467 437,81	3 170 433,20		
3936	467 430,09	3 170 436,67		
3937	467 388,35	3 170 440,28		
3938	467 359,93	3 170 441,25		
3939	467 342,74	3 170 442,18		
3940	467 334,16	3 170 449,10		
3941	467 328,06	3 170 459,45		
3942	467 302,29	3 170 470,74		
3943	467 271,36	3 170 485,50		
3944	467 212,89	3 170 503,80	Картометрический метод, 1,00	—

3945	467 202,63	3 170 522,78		
3946	467 215,69	3 170 558,87		
3947	467 228,67	3 170 576,91		
3948	467 252,05	3 170 612,11		
3949	467 249,54	3 170 628,47		
3950	467 236,68	3 170 641,43		
3841	467 216,03	3 170 645,82		
Зона 1(14)				
3841	467 216,03	3 170 645,82		
3842	467 197,07	3 170 639,87		
3843	467 182,36	3 170 623,57		
3844	467 166,79	3 170 601,25		
3845	467 118,87	3 170 564,43		
3846	467 073,20	3 170 551,69		
3847	467 052,56	3 170 556,08		
3848	467 034,58	3 170 580,25		
3849	467 019,98	3 170 588,92		
3850	467 003,63	3 170 588,98		
3851	466 982,05	3 170 575,29		
3852	466 966,49	3 170 557,28		
3853	466 962,94	3 170 530,61		
3854	466 962,85	3 170 506,51		
3855	466 962,80	3 170 495,32		
3856	466 962,67	3 170 461,75		
3857	466 961,75	3 170 446,26		
3858	466 958,19	3 170 413,56		
3859	466 948,62	3 170 392,08		
3860	466 933,04	3 170 370,62		
3861	466 845,05	3 170 321,90		
3862	466 824,26	3 170 286,69		
3863	466 720,01	3 170 262,14	Картометрический метод, 1,00	—
3864	466 693,26	3 170 245,89		
3865	466 672,47	3 170 214,12		
3866	466 644,74	3 170 164,31		
3867	466 589,30	3 170 075,00		
3868	466 584,01	3 170 044,04		
3869	466 583,86	3 170 003,58		
3870	466 575,99	3 169 976,07		
3871	466 561,23	3 169 943,42		
3872	466 543,07	3 169 916,80		
3873	466 517,95	3 169 885,06		
3874	466 468,75	3 169 820,69		
3875	466 464,36	3 169 797,47		
3876	466 466,03	3 169 782,83		
3877	466 471,93	3 169 752,68		
3878	466 477,81	3 169 715,64		
3879	466 477,77	3 169 705,31		
3880	466 490,60	3 169 681,16		
3881	466 496,59	3 169 673,39		
3882	466 532,69	3 169 661,20		
3883	466 561,08	3 169 659,36		
3884	466 594,70	3 169 669,56		
3885	466 627,51	3 169 694,39		
3886	466 646,47	3 169 701,20		
3887	466 674,95	3 169 720,03		
3888	466 701,69	3 169 733,70		
3889	466 729,27	3 169 741,34		
3890	466 753,41	3 169 755,01		
3891	466 773,29	3 169 776,45		
3892	466 787,16	3 169 797,92		
3893	466 792,38	3 169 813,39	Картометрический метод, 1,00	—
3894	466 799,34	3 169 832,30		
3895	466 814,05	3 169 847,74		
3896	466 833,88	3 169 860,57		
3897	466 910,76	3 169 926,55		
3898	466 964,33	3 169 978,85		
3899	466 983,41	3 170 017,51		
3900	466 989,53	3 170 040,72		

3901	466 993,94	3 170 067,39		
3902	466 994,00	3 170 082,88		
3903	467 006,10	3 170 094,03		
3904	467 017,38	3 170 116,36		
3905	467 021,77	3 170 140,45		
3906	467 025,31	3 170 162,82		
3907	467 029,69	3 170 186,91		
3908	467 042,68	3 170 205,78		
3909	467 058,18	3 170 206,58		
3910	467 082,27	3 170 204,77		
3911	467 108,08	3 170 199,50		
3912	467 133,89	3 170 197,68		
3913	467 171,82	3 170 210,44		
3914	467 191,65	3 170 218,11		
3915	467 227,08	3 170 255,85		
3916	467 238,41	3 170 285,07		
3917	467 248,86	3 170 319,46		
3918	467 263,50	3 170 322,85		
3919	467 285,89	3 170 323,62		
3920	467 301,39	3 170 326,15		
3921	467 307,47	3 170 339,02		
3922	467 306,67	3 170 356,24		
3923	467 311,87	3 170 367,41		
3924	467 338,55	3 170 361,28		
3925	467 393,60	3 170 353,32		
3926	467 412,52	3 170 348,09		
3927	467 432,31	3 170 348,86		
3928	467 450,42	3 170 354,83		
3929	467 461,65	3 170 365,96		
3930	467 476,34	3 170 379,68		
3931	467 482,40	3 170 389,12		
3932	467 476,43	3 170 402,92		
3933	467 461,82	3 170 410,72		
3934	467 448,96	3 170 422,82		
3935	467 437,81	3 170 433,20		
3936	467 430,09	3 170 436,67		
3937	467 388,35	3 170 440,28		
3938	467 359,93	3 170 441,25		
3939	467 342,74	3 170 442,18		
3940	467 334,16	3 170 449,10		
3941	467 328,06	3 170 459,45		
3942	467 302,29	3 170 470,74		
3943	467 271,36	3 170 485,50		
3944	467 212,89	3 170 503,80		
3945	467 202,63	3 170 522,78		
3946	467 215,69	3 170 558,87		
3947	467 228,67	3 170 576,91		
3948	467 252,05	3 170 612,11		
3949	467 249,54	3 170 628,47		
3950	467 236,68	3 170 641,43		
3841	467 216,03	3 170 645,82		
Зона 1(15)				
3951	467 187,61	3 167 675,77		
3952	467 175,85	3 167 669,54		
3953	467 161,44	3 167 650,07		
3954	467 213,42	3 167 426,84		
3955	466 916,61	3 167 280,29		
3956	466 846,57	3 167 278,75		
3957	466 656,91	3 167 264,64		
3958	466 586,88	3 167 263,10		
3959	466 503,86	3 167 401,29		
3960	466 501,60	3 167 501,32		
3961	466 431,14	3 167 519,79		
3962	466 297,90	3 167 542,09		
3963	466 320,35	3 167 473,69		
3964	466 331,62	3 167 423,20		
3965	466 355,47	3 167 263,67		
3966	466 397,29	3 167 141,47		
			Картометрический метод, 1,00	—
			Картометрический метод, 1,00	—

3967	466 445,66	3 167 014,39		
3968	466 471,07	3 166 849,96		
3969	466 477,25	3 166 781,59		
3970	466 529,16	3 166 711,45		
3971	466 546,77	3 166 630,01		
3972	466 551,35	3 166 553,51		
3973	466 804,85	3 166 457,62		
3974	466 806,19	3 166 397,59		
3975	466 886,15	3 166 399,36		
3976	467 027,47	3 166 342,39		
3977	467 096,48	3 166 383,90		
3978	467 287,99	3 166 318,09		
3979	467 290,90	3 166 188,12		
3980	467 362,28	3 166 129,68		
3981	467 583,45	3 166 074,44		
3982	467 607,34	3 165 721,31		
3983	467 605,48	3 165 665,97		
3984	467 627,99	3 165 591,07		
3985	467 630,05	3 165 325,32		
3986	467 633,40	3 165 175,35		
3987	467 773,58	3 165 168,40		
3988	467 924,41	3 165 131,70		
3989	467 923,05	3 165 191,64		
3990	468 518,96	3 165 834,86		
3991	468 670,41	3 165 768,15		
3992	468 741,49	3 165 719,66		
3993	468 811,75	3 165 711,18		
3994	469 336,02	3 165 522,56		
3995	469 405,33	3 165 554,11		
3996	469 477,02	3 165 475,66		
3997	469 547,69	3 165 447,18		
3998	469 544,78	3 165 577,13		
3999	469 508,01	3 166 336,53		
4000	469 505,72	3 166 436,56		
4001	469 436,41	3 166 405,01		
4002	469 355,65	3 166 443,24		
4003	469 285,40	3 166 451,72		
4004	469 214,74	3 166 480,22		
4005	469 134,98	3 166 468,46	Картометрический метод, 1,00	—
4006	469 064,55	3 166 486,90		
4007	468 601,80	3 167 056,99		
4008	468 600,46	3 167 117,03		
4009	468 381,85	3 167 052,20		
4010	468 383,93	3 166 962,21		
4011	468 222,33	3 166 578,56		
4012	468 224,41	3 166 488,57		
4013	467 851,81	3 166 600,50		
4014	467 849,84	3 166 690,44		
4015	467 776,92	3 166 818,96		
4016	467 775,17	3 166 898,91		
4017	467 704,32	3 166 937,37		
4018	467 623,85	3 166 955,61		
4019	467 684,77	3 167 188,00		
3951	467 187,61	3 167 675,77		
Зона 1(16)				
4020	462 110,52	3 188 168,35		
4021	461 950,80	3 188 146,00		
4022	461 816,18	3 188 120,44		
4023	461 731,42	3 188 054,07		
4024	461 596,16	3 187 770,89		
4025	461 528,30	3 187 619,87		
4026	461 449,41	3 187 548,73	Картометрический метод, 1,00	—
4027	461 370,86	3 187 447,62		
4028	461 291,88	3 187 376,45		
4029	461 213,39	3 187 265,28		
4030	461 133,57	3 187 254,15		
4031	461 063,64	3 187 253,14		
4032	461 012,28	3 187 217,48		

4033	460 986,75	3 187 032,00		
4034	460 907,59	3 186 970,89		
4035	460 675,38	3 187 127,51		
4036	460 672,52	3 187 327,52		
4037	460 593,22	3 187 276,37		
4038	460 602,33	3 187 336,53		
4039	460 672,07	3 187 357,51		
4040	460 670,80	3 187 447,50		
4041	460 600,44	3 187 466,46		
4042	460 442,55	3 187 324,23		
4043	460 295,71	3 187 102,09		
4044	460 215,81	3 187 090,95		
4045	460 207,97	3 186 940,80		
4046	460 297,61	3 186 972,08		
4047	460 366,89	3 187 023,07		
4048	460 680,45	3 186 777,58		
4049	460 682,57	3 186 627,60		
4050	460 606,95	3 186 539,89		
4051	460 562,22	3 186 515,62		
4052	460 496,88	3 186 463,07		
4053	460 435,60	3 186 377,85		
4054	460 353,60	3 186 215,51		
4055	460 259,81	3 186 158,95		
4056	460 219,34	3 186 203,79		
4057	460 187,13	3 186 297,52		
4058	460 187,40	3 186 358,49		
4059	460 195,86	3 186 452,00		
4060	460 237,19	3 186 594,15		
4061	460 274,14	3 186 703,88		
4062	460 278,55	3 186 793,30		
4063	460 213,67	3 186 846,44		
4064	460 144,60	3 186 854,85		
4065	460 067,29	3 186 826,70		
4066	460 014,10	3 186 765,87	Картометрический метод, 1,00	—
4067	459 965,00	3 186 684,74		
4068	459 866,85	3 186 542,80		
4069	459 793,27	3 186 445,43		
4070	459 711,36	3 186 299,39		
4071	459 662,29	3 186 218,25		
4072	459 608,99	3 186 128,94		
4073	459 543,56	3 186 031,59		
4074	459 526,76	3 185 909,67		
4075	459 526,57	3 185 844,60		
4076	459 497,67	3 185 726,80		
4077	459 452,65	3 185 657,84		
4078	459 428,03	3 185 609,08		
4079	459 403,36	3 185 548,24		
4080	459 358,34	3 185 479,28		
4081	459 337,84	3 185 430,51		
4082	459 317,27	3 185 357,38		
4083	459 312,87	3 185 276,10		
4084	459 349,44	3 185 267,79		
4085	459 410,40	3 185 271,64		
4086	459 504,00	3 185 291,55		
4087	459 573,49	3 185 376,75		
4088	459 646,70	3 185 368,30		
4089	459 674,69	3 185 254,28		
4090	459 662,22	3 185 177,07		
4091	459 661,87	3 185 079,49		
4092	459 649,21	3 184 986,01		
4093	459 426,20	3 184 979,34		
4094	459 325,83	3 185 007,93		
4095	459 324,03	3 185 127,90		
4096	459 245,24	3 185 046,74		
4097	459 167,11	3 184 915,59	Картометрический метод, 1,00	—
4098	459 073,41	3 184 778,37		
4099	459 010,96	3 184 643,33		
4100	458 933,02	3 184 502,21		

4101	458 855,78	3 184 311,08		
4102	458 788,64	3 184 110,09		
4103	458 711,20	3 183 939,00		
4104	458 631,77	3 183 897,79		
4105	458 561,49	3 183 821,78		
4106	458 564,30	3 183 716,82		
4107	458 713,61	3 183 768,96		
4108	458 792,01	3 183 880,09		
4109	458 882,77	3 183 874,66		
4110	458 902,39	3 183 915,26		
4111	458 918,93	3 183 967,27		
4112	458 935,38	3 184 017,61		
4113	458 960,03	3 184 071,19		
4114	459 005,72	3 184 124,70		
4115	459 049,87	3 184 170,07		
4116	459 057,68	3 184 184,01		
4117	459 219,48	3 184 056,30		
4118	459 444,46	3 184 409,58		
4119	459 533,64	3 184 460,83		
4120	459 601,83	3 184 591,82		
4121	459 681,62	3 184 603,00		
4122	459 679,23	3 184 773,00		
4123	459 742,44	3 184 888,05		
4124	459 782,93	3 184 843,14		
4125	459 847,86	3 184 822,57		
4126	459 913,23	3 184 879,26		
4127	459 990,69	3 184 939,89		
4128	460 069,27	3 184 768,62		
4129	460 071,61	3 184 608,64		
4130	460 230,16	3 184 710,94		
4131	460 311,24	3 184 754,01		
4132	460 383,27	3 184 874,09		
4133	460 383,85	3 185 005,88		
4134	460 300,38	3 185 105,43		
4135	460 333,14	3 185 154,08		
4136	460 414,59	3 185 174,16		
4137	460 471,63	3 185 194,27		
4138	460 532,91	3 185 263,18		
4139	460 590,10	3 185 323,92		
4140	460 659,41	3 185 392,75		
4141	460 740,92	3 185 429,03		
4142	460 798,05	3 185 485,80		
4143	460 847,13	3 185 558,82		
4144	460 859,72	3 185 644,15		
4145	460 872,44	3 185 770,19		
4146	460 876,86	3 185 863,74		
4147	460 881,23	3 185 940,96		
4148	460 873,68	3 186 087,38		
4149	460 865,91	3 186 185,06		
4150	460 866,36	3 186 290,79		
4151	460 769,29	3 186 437,53		
4152	460 728,85	3 186 502,80		
4153	460 842,79	3 186 609,93		
4154	460 910,47	3 186 770,88		
4155	461 067,63	3 186 973,18		
4156	461 174,36	3 187 050,12		
4157	461 215,74	3 187 105,30		
4158	461 372,80	3 187 307,57		
4159	461 530,80	3 187 449,91		
4160	461 598,35	3 187 620,89		
4161	461 755,88	3 187 793,19		
4162	461 754,47	3 187 893,17		
4163	461 812,46	3 187 991,11		
4164	461 922,41	3 188 027,28		
4165	462 032,46	3 188 027,21		
4166	462 112,23	3 188 048,34		
4167	462 192,50	3 188 029,46		
4168	462 493,31	3 187 973,82		
			Картометрический метод, 1,00	—

4169	462 690,68	3 187 938,03		
4170	462 725,29	3 187 937,45		
4171	462 698,16	3 187 965,76		
4172	462 657,68	3 187 958,78		
4173	462 614,40	3 187 964,36		
4174	462 565,53	3 187 988,10		
4175	462 576,70	3 187 999,27		
4176	462 597,64	3 187 999,27		
4177	462 647,91	3 187 988,10		
4178	462 688,39	3 187 993,69		
4179	462 748,42	3 188 039,75		
4180	462 802,86	3 188 057,89		
4181	462 904,78	3 188 025,79		
4182	462 984,33	3 187 999,27		
4183	463 009,47	3 187 981,12		
4184	463 045,77	3 187 937,84		
4185	463 051,62	3 187 978,92		
4186	463 052,60	3 188 031,88		
4187	462 981,80	3 188 080,88		
4188	462 811,84	3 188 078,41		
4189	462 731,59	3 188 097,28		
4190	462 571,86	3 188 074,95		
4191	462 490,99	3 188 133,80		
4192	462 190,64	3 188 159,48		
4020	462 110,52	3 188 168,35		
Зона 1(17)				
4193	473 309,11	3 190 939,24	Картометрический метод, 1,00	—
4194	473 296,63	3 190 878,28		
4195	473 288,05	3 190 764,44		
4196	473 275,40	3 190 646,54		
4197	473 201,62	3 190 512,59	Картометрический метод, 1,00	—
4198	473 128,31	3 190 460,02		
4199	473 042,70	3 190 411,57		
4200	472 924,64	3 190 379,51		
4201	472 851,28	3 190 347,27		
4202	472 806,47	3 190 327,10		
4203	472 769,56	3 190 245,91		
4204	472 740,79	3 190 164,71		
4205	472 707,80	3 190 075,34		
4206	472 744,18	3 190 010,13		
4207	472 800,99	3 189 957,06		
4208	472 845,27	3 189 863,32		
4209	472 840,90	3 189 790,14		
4210	472 783,87	3 189 737,50		
4211	472 702,45	3 189 729,64		
4212	472 637,48	3 189 754,34		
4213	472 560,25	3 189 770,91		
4214	472 483,10	3 189 791,54		
4215	472 417,98	3 189 795,84		
4216	472 320,43	3 189 800,32		
4217	472 271,44	3 189 747,66		
4218	472 291,51	3 189 686,57		
4219	472 311,66	3 189 641,76		
4220	472 343,94	3 189 576,54		
4221	472 388,27	3 189 486,86		
4222	472 375,97	3 189 430,01		
4223	472 306,51	3 189 352,99		
4224	472 229,42	3 189 398,03		
4225	472 103,36	3 189 410,75		
4226	471 969,12	3 189 419,40		
4227	471 891,92	3 189 419,68		
4228	471 782,04	3 189 416,06		
4229	471 728,59	3 189 265,79		
4230	471 801,64	3 189 228,88		
4231	471 866,68	3 189 200,17		
4232	471 931,55	3 189 167,40		
4233	472 008,66	3 189 114,21		
4234	471 975,84	3 189 037,08		

4235	471 853,80	3 189 041,58		
4236	471 752,07	3 189 021,69		
4237	471 674,67	3 188 997,60		
4238	471 625,65	3 188 924,58		
4239	471 666,07	3 188 887,79		
4240	471 747,25	3 188 838,69		
4241	471 799,02	3 188 772,61		
4242	471 799,06	3 188 696,56		
4243	471 734,22	3 188 667,05		
4244	471 653,41	3 188 715,86		
4245	471 584,56	3 188 634,87		
4246	471 586,84	3 188 484,87		
4247	471 656,17	3 188 525,89		
4248	471 658,33	3 188 375,90		
4249	471 588,56	3 188 364,91		
4250	471 590,41	3 188 234,90		
4251	471 660,65	3 188 215,92		
4252	471 739,06	3 188 327,04		
4253	471 888,00	3 188 399,20		
4254	472 036,76	3 188 491,39		
4255	472 035,05	3 188 611,39		
4256	472 034,00	3 188 681,32		
4257	472 033,05	3 188 751,32		
4258	471 999,39	3 188 841,77		
4259	472 048,56	3 188 926,99		
4260	472 109,49	3 188 890,16		
4261	472 186,60	3 188 865,39		
4262	472 288,24	3 188 840,67		
4263	472 344,92	3 188 803,83		
4264	472 401,79	3 188 762,93		
4265	472 377,19	3 188 710,14		
4266	472 348,47	3 188 657,42		
4267	472 409,47	3 188 661,21		
4268	472 478,59	3 188 656,87		
4269	472 543,65	3 188 640,33		
4270	472 624,78	3 188 587,16		
4271	472 689,62	3 188 542,13		
4272	472 754,68	3 188 533,79		
4273	472 844,09	3 188 529,34		
4274	472 929,48	3 188 524,95		
4275	473 002,67	3 188 524,69		
4276	473 080,08	3 188 532,49	Картометрический метод, 1,00	—
4277	473 145,30	3 188 572,90		
4278	473 218,26	3 188 536,03		
4279	473 307,81	3 188 543,78		
4280	473 498,73	3 188 478,00		
4281	473 559,77	3 188 485,87		
4282	473 637,27	3 188 538,42		
4283	473 666,03	3 188 640,00		
4284	473 674,50	3 188 721,36		
4285	473 670,82	3 188 810,77		
4286	473 658,96	3 188 888,12		
4287	473 663,29	3 188 969,47		
4288	473 659,66	3 189 062,95		
4289	473 643,60	3 189 115,95		
4290	473 631,55	3 189 168,83		
4291	473 619,61	3 189 238,03		
4292	473 607,73	3 189 303,16		
4293	473 591,74	3 189 388,63		
4294	473 583,95	3 189 478,11		
4295	473 580,13	3 189 547,27		
4296	473 560,27	3 189 653,07		
4297	473 564,69	3 189 746,64		
4298	473 557,20	3 189 905,27		
4299	473 553,39	3 189 982,49		
4300	473 553,61	3 190 027,29		
4301	473 553,96	3 190 116,72		
4302	473 558,38	3 190 218,41		

4303	473 575,01	3 190 291,50	Картометрический метод, 1,00	—
4304	473 595,69	3 190 385,00		
4305	473 612,27	3 190 462,21		
4306	473 641,09	3 190 547,52		
4307	473 673,93	3 190 632,75		
4308	473 706,73	3 190 697,71		
4309	473 662,22	3 190 771,10		
4310	473 613,56	3 190 807,89		
4311	473 560,90	3 190 836,55		
4312	473 483,73	3 190 873,46		
4313	473 386,37	3 190 934,86		
4193	473 309,11	3 190 939,24		
Зона 1(18)				
4314	454 144,62	3 191 705,83	Картометрический метод, 1,00	—
4315	454 071,39	3 191 702,09		
4316	453 994,05	3 191 682,06		
4317	453 916,53	3 191 641,65		
4318	453 879,73	3 191 597,06		
4319	453 810,20	3 191 483,49		
4320	453 716,02	3 191 325,21		
4321	453 642,59	3 191 256,36		
4322	453 609,76	3 191 183,26		
4323	453 548,37	3 191 077,81		
4324	453 466,66	3 191 004,92		
4325	453 421,66	3 190 927,81		
4326	453 336,08	3 190 883,41		
4327	453 254,59	3 190 851,22		
4328	453 201,50	3 190 778,19		
4329	453 180,69	3 190 676,60		
4330	453 147,95	3 190 615,77		
4331	453 107,06	3 190 546,77		
4332	453 049,77	3 190 465,68		
4333	452 996,59	3 190 384,54		
4334	452 951,55	3 190 303,39		
4335	452 878,05	3 190 234,49		
4336	452 764,23	3 190 255,32		
4337	452 719,25	3 190 186,38		
4338	452 702,57	3 190 084,69		
4339	452 722,61	3 190 023,62		
4340	452 742,76	3 189 950,37		
4341	452 742,48	3 189 885,27		
4342	452 725,92	3 189 799,95		
4343	452 709,35	3 189 722,76		
4344	452 684,64	3 189 653,73		
4345	452 667,84	3 189 531,74		
4346	452 671,64	3 189 454,48		
4347	452 561,70	3 189 410,83		
4348	452 565,28	3 189 160,83		
4349	452 646,44	3 189 082,01		
4350	452 648,68	3 188 932,05		
4351	452 567,82	3 188 990,84		
4352	452 487,27	3 189 029,68		
4353	452 489,69	3 188 859,74		
4354	452 430,88	3 188 778,84		
4355	452 433,79	3 188 568,87		
4356	452 417,24	3 188 328,65		
4357	452 358,15	3 188 267,76		
4358	452 201,29	3 188 055,48		
4359	452 123,23	3 187 914,32		
4360	452 125,55	3 187 754,36		
4361	452 203,64	3 187 885,54		
4362	452 272,78	3 187 946,54		
4363	452 419,37	3 188 188,66		
4364	452 499,63	3 188 169,80		
4365	452 667,42	3 188 322,27		
4366	452 794,28	3 188 544,11		
4367	452 873,79	3 188 575,24		
4368	452 943,83	3 188 576,23		

4369	452 941,55	3 188 736,23		
4370	452 938,56	3 188 936,19		
4371	453 298,74	3 188 931,41		
4372	453 368,52	3 188 942,44		
4373	453 448,30	3 188 963,52		
4374	453 528,86	3 188 924,70		
4375	453 598,15	3 188 975,68		
4376	453 665,68	3 189 146,73		
4377	453 961,37	3 189 440,94		
4378	454 040,71	3 189 492,12		
4379	454 257,65	3 189 705,28		
4380	454 335,66	3 189 846,44		
4381	454 414,59	3 189 917,55		
4382	454 412,66	3 190 047,57		
4383	454 527,86	3 190 389,26		
4384	454 753,30	3 190 702,56		
4385	454 822,04	3 190 793,52		
4386	454 981,24	3 190 845,80		
4387	455 060,33	3 190 906,97		
4388	455 058,70	3 191 026,94		
4389	454 978,79	3 191 015,81		
4390	454 898,69	3 191 024,63		
4391	454 750,84	3 190 872,52		
4392	454 520,73	3 190 879,16		
4393	454 442,38	3 190 768,05		
4394	454 367,11	3 190 436,92		
4395	454 287,14	3 190 435,75		
4396	454 218,40	3 190 344,78		
4397	454 022,79	3 190 041,96		
4398	454 025,77	3 189 831,96		
4399	453 810,14	3 189 528,81		
4400	453 593,50	3 189 295,68		
4401	453 524,94	3 189 194,70		
4402	453 334,53	3 189 459,97		
4403	453 375,56	3 189 533,01		
4404	453 412,50	3 189 618,31		
4405	453 437,11	3 189 687,38		
4406	453 478,03	3 189 752,30		
4407	453 527,10	3 189 800,88		
4408	453 612,93	3 189 910,34		
4409	453 641,80	3 190 007,83		
4410	453 670,48	3 190 072,81		
4411	453 731,91	3 190 174,26		
4412	453 776,92	3 190 251,30		
4413	453 830,13	3 190 328,42		
4414	453 879,24	3 190 405,47		
4415	453 948,49	3 190 454,01		
4416	453 932,60	3 190 535,39		
4417	453 838,93	3 190 519,50		
4418	453 761,59	3 190 499,49		
4419	453 676,05	3 190 467,28		
4420	453 602,83	3 190 455,34		
4421	453 546,00	3 190 488,12		
4422	453 570,66	3 190 553,09		
4423	453 599,41	3 190 613,99		
4424	453 632,15	3 190 682,98		
4425	453 693,86	3 190 837,32		
4426	453 734,78	3 190 926,63		
4427	453 792,14	3 191 011,78		
4428	453 832,89	3 191 036,05		
4429	453 918,52	3 191 092,65		
4430	453 987,86	3 191 157,47		
4431	454 041,06	3 191 230,41		
4432	454 102,51	3 191 356,25		
4433	454 086,64	3 191 445,80		
4434	454 086,98	3 191 531,21		
4435	454 119,88	3 191 636,80		
4314	454 144,62	3 191 705,83		
			Картометрический метод, 1,00	—

Зона 1(19)				
4436	469 167,69	3 174 873,08	Картометрический метод, 1,00	—
4437	469 112,19	3 174 826,12		
4438	469 025,48	3 174 689,83		
4439	468 960,28	3 174 649,40		
4440	468 913,27	3 174 703,26		
4441	468 949,39	3 174 786,10		
4442	468 884,46	3 174 815,63		
4443	468 807,63	3 174 711,79		
4444	468 737,46	3 174 645,38		
4445	468 670,56	3 174 617,97		
4446	468 616,90	3 174 610,09		
4447	468 538,98	3 174 642,90		
4448	468 519,74	3 174 725,92		
4449	468 469,34	3 174 734,26		
4450	468 413,91	3 174 684,07		
4451	468 356,51	3 174 594,78		
4452	468 323,69	3 174 502,22		
4453	468 342,99	3 174 440,28		
4454	468 349,12	3 174 362,17		
4455	468 345,40	3 174 227,15		
4456	468 302,64	3 174 106,97		
4457	468 246,88	3 173 973,79		
4458	468 158,82	3 173 928,53		
4459	468 085,68	3 173 932,08		
4460	468 000,98	3 173 916,18		
4461	467 621,49	3 173 789,07		
4462	467 540,29	3 173 812,18		
4463	467 408,36	3 173 789,93		
4464	467 352,02	3 173 871,68		
4465	467 350,01	3 173 961,70		
4466	467 359,07	3 174 461,96		
4467	467 356,21	3 174 591,98		
4468	467 285,32	3 174 630,39		
4469	467 203,67	3 174 708,63		
4470	467 063,03	3 174 735,56		
4471	466 993,75	3 174 704,01		
4472	466 985,44	3 174 623,81		
4473	466 996,40	3 174 123,93		
4474	466 989,74	3 173 973,76		
4475	466 767,46	3 173 618,82		
4476	466 488,20	3 173 582,66		
4477	466 479,82	3 173 512,50		
4478	466 389,42	3 173 190,25		
4479	466 374,48	3 173 132,32		
4480	466 382,52	3 173 078,05		
4481	466 338,41	3 173 024,54		
4482	466 291,18	3 173 018,20		
4483	466 195,29	3 173 023,45		
4484	466 135,09	3 173 038,31		
4485	466 058,60	3 173 017,51		
4486	466 017,66	3 172 967,17		
4487	465 906,39	3 172 749,71		
4488	465 756,70	3 172 736,44		
4489	465 618,95	3 172 633,43		
4490	465 550,78	3 172 551,87		
4491	465 552,52	3 172 471,87		
4492	465 611,36	3 172 523,17		
4493	465 689,75	3 172 594,90		
4494	465 758,93	3 172 636,44		
4495	465 828,48	3 172 658,03		
4496	465 909,30	3 172 619,77		
4497	465 979,05	3 172 631,28		
4498	466 049,84	3 172 592,83		
4499	466 343,93	3 172 769,10		
4500	466 402,66	3 172 803,06		
4501	466 427,07	3 172 825,69		
4502	466 565,92	3 172 958,61		
			Картометрический метод, 1,00	—

4503	466 597,23	3 173 064,20		
4504	467 033,83	3 172 874,48		
4505	467 244,24	3 172 859,12		
4506	467 241,99	3 172 959,07		
4507	467 374,23	3 173 312,01		
4508	467 444,11	3 173 357,91		
4509	467 453,14	3 173 363,83		
4510	467 512,66	3 173 385,10		
4511	467 591,74	3 173 426,83		
4512	467 809,29	3 173 582,14		
4513	467 855,22	3 173 580,12		
4514	467 881,55	3 173 584,03		
4515	467 909,79	3 173 593,01		
4516	467 956,26	3 173 597,96		
4517	468 015,42	3 173 597,51		
4518	468 040,92	3 173 593,14		
4519	468 062,94	3 173 582,65		
4520	468 077,34	3 173 569,62		
4521	468 118,84	3 173 530,15		
4522	468 149,63	3 173 510,05		
4523	468 182,83	3 173 492,54		
4524	468 186,66	3 173 490,09		
4525	468 240,79	3 173 455,05		
4526	468 249,91	3 173 532,62		
4527	468 258,08	3 173 601,47		
4528	468 266,09	3 173 691,71		
4529	468 377,46	3 173 686,91		
4530	468 522,15	3 173 640,88		
4531	468 584,41	3 173 605,15		
4532	468 672,84	3 173 493,84		
4533	468 710,81	3 173 429,63		
4534	468 794,63	3 173 451,10		
4535	468 843,66	3 173 509,46		
4536	468 886,45	3 173 628,08		
4537	468 899,25	3 173 687,25		
4538	468 975,26	3 173 899,37		
4539	469 099,87	3 174 146,17		
4540	469 188,49	3 174 363,83		
4541	469 198,42	3 174 397,97		
4542	469 316,51	3 174 662,70		
4543	469 349,31	3 174 726,01		
4544	469 304,20	3 174 828,66		
4436	469 167,69	3 174 873,08		
Зона I(20)				
4545	471 209,60	3 168 534,55		
4546	471 140,48	3 168 493,06		
4547	471 070,54	3 168 491,53		
4548	470 991,01	3 168 469,76		
4549	470 904,55	3 168 342,13		
4550	470 772,26	3 168 422,21		
4551	470 731,67	3 168 451,63		
4552	470 712,67	3 168 465,97		
4553	470 701,21	3 168 471,19		
4554	470 654,31	3 168 505,09		
4555	470 600,12	3 168 517,77		
4556	470 582,84	3 168 518,27		
4557	470 527,17	3 168 511,46		
4558	470 465,22	3 168 512,50		
4559	470 431,36	3 168 517,09		
4560	470 411,51	3 168 526,33		
4561	470 220,66	3 168 523,14		
4562	470 174,25	3 168 533,64		
4563	470 183,71	3 168 522,82		
4564	470 208,19	3 168 518,85		
4565	470 216,78	3 168 511,57		
4566	470 216,78	3 168 505,62		
4567	470 216,12	3 168 496,36		
4568	470 212,82	3 168 486,44		

Картометрический метод, 1,00

—

Картометрический метод, 1,00

—

Картометрический метод, 1,00

—

4569	470 205,53	3 168 476,51		
4570	470 193,63	3 168 469,24		
4571	470 178,41	3 168 466,59		
4572	470 163,88	3 168 469,24		
4573	470 149,32	3 168 473,21		
4574	470 130,13	3 168 472,55		
4575	470 115,58	3 168 473,21		
4576	470 105,66	3 168 476,51		
4577	470 101,32	3 168 475,73		
4578	470 067,29	3 168 511,70		
4579	469 813,27	3 168 486,94		
4580	469 760,38	3 168 431,53		
4581	469 720,69	3 168 394,49		
4582	469 698,42	3 168 371,11		
4583	469 675,82	3 168 334,02		
4584	469 645,95	3 168 273,77		
4585	469 635,87	3 168 243,45		
4586	469 621,88	3 168 202,92		
4587	469 594,11	3 168 126,15		
4588	469 591,41	3 168 114,84		
4589	469 598,98	3 168 076,99		
4590	469 583,11	3 167 915,60		
4591	469 480,90	3 167 859,30		
4592	469 473,12	3 167 844,26		
4593	469 463,37	3 167 809,39		
4594	469 447,39	3 167 778,77		
4595	469 428,17	3 167 753,82		
4596	469 517,37	3 167 717,30		
4597	469 596,40	3 167 759,02		
4598	469 664,91	3 167 830,53		
4599	469 743,73	3 167 949,20		
4600	470 130,34	3 168 040,77		
4601	470 270,92	3 168 013,85		
4602	470 352,01	3 167 965,61		
4603	470 432,46	3 167 947,36		
4604	470 334,94	3 167 296,17		
4605	470 330,29	3 167 174,16		
4606	470 491,45	3 167 088,30		
4607	470 561,59	3 167 079,86		
4608	470 656,30	3 166 421,66		
4609	470 659,00	3 166 301,61		
4610	470 739,28	3 166 108,45		
4611	470 726,83	3 166 102,32		
4612	470 620,40	3 166 007,32		
4613	470 618,18	3 166 006,38		
4614	470 605,58	3 165 996,78		
4615	470 594,47	3 165 978,41		
4616	470 579,85	3 165 958,40		
4617	470 567,02	3 165 943,30		
4618	470 558,30	3 165 923,30		
4619	470 539,31	3 165 834,11		
4620	470 540,40	3 165 813,48		
4621	470 548,47	3 165 736,35		
4622	470 572,62	3 165 694,28		
4623	470 578,56	3 165 687,40		
4624	470 589,41	3 165 668,82		
4625	470 593,03	3 165 650,46		
4626	470 600,84	3 165 622,84		
4627	470 602,31	3 165 600,18		
4628	470 596,26	3 165 538,03		
4629	470 706,01	3 165 532,47		
4630	470 787,09	3 165 484,23		
4631	470 856,82	3 165 495,79		
4632	470 928,11	3 165 437,29		
4633	471 008,40	3 165 429,08		
4634	471 147,00	3 165 492,07		
4635	471 226,54	3 165 513,84		
4636	471 295,11	3 165 575,37		
			Картометрический метод, 1,00	—

4637	471 293,86	3 165 635,32		
4638	470 988,43	3 166 171,30		
4639	470 951,34	3 166 198,03		
4640	470 948,44	3 166 327,93		
4641	471 437,41	3 167 279,05		
4642	471 435,66	3 167 359,04		
4643	471 365,22	3 167 377,48		
4644	471 283,41	3 167 455,73		
4645	470 999,82	3 168 069,80		
4646	470 997,58	3 168 169,79		
4647	471 143,31	3 168 218,95		
4648	471 212,04	3 168 424,57		
4545	471 209,60	3 168 534,55		
Зона 1(21)				
4649	465 800,59	3 204 487,01	Картометрический метод, 1,00	—
4650	465 807,57	3 204 496,24		
4651	465 850,07	3 204 561,13		
4652	465 881,22	3 204 614,68		
4653	465 900,94	3 204 663,43		
4654	465 929,01	3 204 754,41		
4655	465 943,87	3 204 819,40		
4656	465 962,01	3 204 890,91		
4657	465 980,22	3 204 977,09		
4658	465 995,14	3 205 037,23		
4659	466 018,35	3 205 134,74		
4660	466 031,74	3 205 233,86		
4661	466 033,63	3 205 315,19		
4662	466 032,31	3 205 394,93		
4663	465 967,29	3 205 401,70		
4664	465 905,57	3 205 434,53		
4665	465 892,88	3 205 504,50		
4666	465 904,66	3 205 608,58	Картометрический метод, 1,00	—
4667	465 900,02	3 205 676,89		
4668	465 957,13	3 205 720,60		
4669	466 030,21	3 205 668,26		
4670	466 108,13	3 205 640,34		
4671	466 156,91	3 205 632,00		
4672	466 231,77	3 205 651,21		
4673	466 287,36	3 205 701,42		
4674	466 336,28	3 205 750,06		
4675	466 393,45	3 205 798,62		
4676	466 429,40	3 205 852,15		
4677	466 470,34	3 205 918,68		
4678	466 519,47	3 205 988,47		
4679	466 572,60	3 206 071,23		
4680	466 589,25	3 206 159,78		
4681	466 565,11	3 206 229,02		
4682	466 459,57	3 206 286,41		
4683	466 374,09	3 206 250,15		
4684	466 308,85	3 206 197,49		
4685	466 239,41	3 206 148,94		
4686	466 170,39	3 206 165,51		
4687	466 186,92	3 206 234,59		
4688	466 219,68	3 206 283,30		
4689	466 256,52	3 206 340,00		
4690	466 285,31	3 206 417,25		
4691	466 289,67	3 206 498,53		
4692	466 294,06	3 206 587,97		
4693	466 318,63	3 206 644,84		
4694	466 359,89	3 206 766,67		
4695	466 388,56	3 206 823,47		
4696	466 437,47	3 206 863,95		
4697	466 490,65	3 206 945,09		
4698	466 552,17	3 207 066,88		
4699	466 568,83	3 207 156,32		
4700	466 589,47	3 207 237,53		
4701	466 602,04	3 207 335,13		
4702	466 630,74	3 207 412,23		

4703	466 651,42	3 207 489,43		
4704	466 655,83	3 207 578,92		
4705	466 644,00	3 207 668,42		
4706	466 615,74	3 207 717,37		
4707	466 571,14	3 207 774,41		
4708	466 526,71	3 207 839,68		
4709	466 482,26	3 207 904,94		
4710	466 445,95	3 207 970,16		
4711	466 413,72	3 208 059,75		
4712	466 466,82	3 208 116,50		
4713	466 527,74	3 208 095,92		
4714	466 600,93	3 208 083,43		
4715	466 617,36	3 208 132,18		
4716	466 621,70	3 208 217,54		
4717	466 642,45	3 208 302,88		
4718	466 683,28	3 208 351,51		
4719	466 736,44	3 208 424,55		
4720	466 769,32	3 208 509,77		
4721	466 700,19	3 208 506,01		
4722	466 643,15	3 208 485,89		
4723	466 553,60	3 208 474,02		
4724	466 500,94	3 208 527,11		
4725	466 509,35	3 208 608,43		
4726	466 562,48	3 208 673,30		
4727	466 643,91	3 208 672,99		
4728	466 696,73	3 208 680,90		
4729	466 766,04	3 208 721,26		
4730	466 976,68	3 208 785,94		
4731	467 056,33	3 208 762,84		
4732	467 056,71	3 208 866,95		
4733	467 023,56	3 209 030,08		
4734	467 162,67	3 209 151,11		
4735	467 302,48	3 209 182,10		
4736	467 442,58	3 209 173,09		
4737	467 441,99	3 209 253,10		
4738	467 301,42	3 209 332,08		
4739	467 161,61	3 209 301,15		
4740	467 022,87	3 209 120,12		
4741	466 847,40	3 209 002,79		
4742	466 785,68	3 209 038,84		
4743	466 664,78	3 208 811,17		
4744	466 603,73	3 208 823,61		
4745	466 538,69	3 208 803,54		
4746	466 473,35	3 208 742,79		
4747	466 420,24	3 208 686,06		
4748	466 363,09	3 208 633,43		
4749	466 314,05	3 208 580,74		
4750	466 261,02	3 208 528,07		
4751	466 199,78	3 208 471,37		
4752	466 170,65	3 208 312,90		
4753	466 150,03	3 208 227,54		
4754	466 113,07	3 208 130,05		
4755	466 064,38	3 208 162,80		
4756	466 044,36	3 208 236,06		
4757	466 036,47	3 208 301,16		
4758	466 012,52	3 208 419,24		
4759	465 947,60	3 208 472,32		
4760	465 923,28	3 208 396,44		
4649	465 800,59	3 204 487,01		
Зона 1(22)				
4761	457 556,77	3 206 751,39		
4762	457 521,98	3 206 679,34		
4763	457 493,25	3 206 614,36		
4764	457 439,93	3 206 517,01		
4765	457 427,43	3 206 435,69		
4766	457 488,20	3 206 378,57		
4767	457 577,55	3 206 333,43		
4768	457 650,64	3 206 300,59		
			Картометрический метод, 1,00	—
			Картометрический метод, 1,00	—

4769	457 686,95	3 206 227,24		
4770	457 613,47	3 206 162,45		
4771	457 580,66	3 206 085,31		
4772	457 486,74	3 205 973,16		
4773	457 437,58	3 205 915,11		
4774	457 404,78	3 205 850,14		
4775	457 347,59	3 205 781,24		
4776	457 270,07	3 205 700,19		
4777	457 237,20	3 205 619,01		
4778	457 286,71	3 205 593,56		
4779	457 225,53	3 205 545,88		
4780	457 179,59	3 205 468,75		
4781	457 069,27	3 205 330,93		
4782	456 971,14	3 205 188,92		
4783	456 905,87	3 205 128,21		
4784	456 816,17	3 205 091,92		
4785	456 775,36	3 205 035,16		
4786	456 803,46	3 204 941,53		
4787	456 835,69	3 204 876,31		
4788	456 843,40	3 204 782,78		
4789	456 929,01	3 204 827,13		
4790	457 034,81	3 204 838,94		
4791	457 144,63	3 204 838,52		
4792	457 205,61	3 204 834,22		
4793	457 274,67	3 204 813,61		
4794	457 331,44	3 204 776,77		
4795	457 392,39	3 204 744,00		
4796	457 445,05	3 204 694,99		
4797	457 565,34	3 204 454,36		
4798	457 645,75	3 204 425,47		
4799	457 856,34	3 204 388,55		
4800	457 936,75	3 204 359,68		
4801	457 933,51	3 204 589,64		
4802	457 863,58	3 204 578,60		
4803	457 783,07	3 204 617,51		
4804	457 713,01	3 204 616,49		
4805	457 562,34	3 204 664,28		
4806	457 522,35	3 204 694,71		
4807	457 498,24	3 204 780,18		
4808	457 498,65	3 204 873,73		
4809	457 502,99	3 204 955,01		
4810	457 507,30	3 205 020,09		
4811	457 511,71	3 205 113,62		
4812	457 524,18	3 205 174,58		
4813	457 548,85	3 205 251,76		
4814	457 585,73	3 205 320,74		
4815	457 663,51	3 205 450,56		
4816	457 704,43	3 205 507,38		
4817	457 745,34	3 205 555,98		
4818	457 806,64	3 205 633,01		
4819	457 872,00	3 205 705,95		
4820	457 953,60	3 205 782,96		
4821	458 010,77	3 205 851,84		
4822	458 063,50	3 205 806,91		
4823	458 050,95	3 205 709,34		
4824	458 054,76	3 205 656,42		
4825	458 107,62	3 205 660,30		
4826	458 050,66	3 205 481,43		
4827	458 053,18	3 205 301,48		
4828	458 132,81	3 205 332,61		
4829	458 362,78	3 205 335,91		
4830	458 443,50	3 205 287,11		
4831	458 524,77	3 205 198,23		
4832	458 593,39	3 205 289,21		
4833	458 617,18	3 205 029,57		
4834	458 459,93	3 204 837,24		
4835	458 462,37	3 204 667,26		
4836	458 433,97	3 204 556,85		
			Картометрический метод, 1,00	—
			Картометрический метод, 1,00	—

4837	458 427,31	3 204 326,75		
4838	458 587,67	3 204 299,07		
4839	458 747,24	3 204 331,35		
4840	459 094,90	3 204 496,39		
4841	459 163,62	3 204 587,37		
4842	459 160,71	3 204 787,37		
4843	459 090,56	3 204 796,32		
4844	459 020,75	3 204 785,35		
4845	458 941,23	3 204 754,22		
4846	458 859,27	3 204 883,00		
4847	458 867,86	3 204 983,16		
4848	458 947,04	3 205 044,30		
4849	458 943,84	3 205 264,25		
4850	458 673,02	3 205 320,34		
4851	458 669,83	3 205 540,36		
4852	458 590,43	3 205 499,22		
4853	458 519,94	3 205 528,16		
4854	458 518,62	3 205 618,19		
4855	458 589,12	3 205 589,18		
4856	458 668,41	3 205 640,34		
4857	458 668,01	3 205 666,36		
4858	458 362,91	3 205 989,52		
4761	457 556,77	3 206 751,39		
Зона I(23)				
4859	473 530,99	3 178 059,00		
4860	473 475,20	3 178 012,49		
4861	473 461,24	3 177 956,69		
4862	473 437,98	3 177 803,23		
4863	473 479,83	3 177 705,58		
4864	473 475,20	3 177 663,72		
4865	473 363,58	3 177 700,93		
4866	473 200,82	3 177 803,23		
4867	473 024,11	3 177 835,78		
4868	472 986,90	3 177 826,48		
4869	472 931,11	3 177 733,48		
4870	472 907,86	3 177 584,67		
4871	472 912,52	3 177 328,91		
4872	472 935,76	3 177 277,76		
4873	473 033,41	3 177 240,55		
4874	473 019,45	3 177 203,35		
4875	473 033,41	3 177 003,39		
4876	473 089,22	3 176 961,54		
4877	473 124,66	3 176 934,80		
4878	473 091,11	3 176 865,12		
4879	473 065,30	3 176 817,38		
4880	473 040,80	3 176 764,47		
4881	473 026,59	3 176 739,96		
4882	473 004,66	3 176 721,89		
4883	472 999,50	3 176 685,76		
4884	472 995,63	3 176 668,99		
4885	472 968,53	3 176 638,02		
4886	472 964,66	3 176 621,25		
4887	472 969,81	3 176 583,83		
4888	473 012,41	3 176 577,38		
4889	473 056,27	3 176 581,25		
4890	473 082,08	3 176 582,54		
4891	473 098,84	3 176 599,31		
4892	473 085,95	3 176 601,89		
4893	473 088,53	3 176 613,50		
4894	473 105,30	3 176 638,02		
4895	473 168,53	3 176 730,92		
4896	473 195,62	3 176 791,57		
4897	473 227,89	3 176 808,34		
4898	473 273,05	3 176 818,67		
4899	473 310,47	3 176 819,96		
4900	473 391,76	3 176 810,93		
4901	473 454,98	3 176 814,80		
4902	473 532,40	3 176 841,89		
			Картометрический метод, 1,00	—
			Картометрический метод, 1,00	—

4903	473 572,40	3 176 871,57		
4904	473 620,15	3 176 901,25		
4905	473 666,60	3 176 951,57		
4906	473 711,76	3 176 999,31		
4907	473 780,15	3 177 089,64		
4908	473 903,01	3 177 180,09		
4909	473 963,46	3 177 221,95		
4910	474 042,51	3 177 240,55		
4911	474 130,87	3 177 235,90		
4912	474 200,62	3 177 231,25		
4913	474 316,88	3 177 194,05		
4914	474 372,69	3 177 161,50		
4915	474 386,63	3 177 147,54		
4916	474 381,98	3 177 077,79		
4917	474 354,08	3 177 031,29		
4918	474 372,69	3 176 994,09		
4919	474 372,69	3 176 952,25		
4920	474 349,43	3 176 915,03		
4921	474 284,33	3 176 831,33		
4922	474 272,06	3 176 804,78		
4923	474 224,44	3 176 815,37		
4924	474 179,46	3 176 807,43		
4925	474 145,31	3 176 778,67		
4926	474 122,09	3 176 729,63		
4927	474 107,89	3 176 702,54		
4928	474 106,60	3 176 689,63		
4929	474 098,85	3 176 672,86		
4930	474 075,63	3 176 647,05		
4931	474 053,70	3 176 641,89		
4932	474 013,70	3 176 627,70		
4933	473 991,76	3 176 627,70		
4934	473 959,50	3 176 650,92		
4935	473 918,21	3 176 663,83		
4936	473 873,06	3 176 662,54		
4937	473 831,76	3 176 663,83		
4938	473 756,92	3 176 678,02		
4939	473 731,12	3 176 678,02		
4940	473 715,64	3 176 668,99		
4941	473 715,64	3 176 652,21		
4942	473 697,57	3 176 643,18		
4943	473 657,57	3 176 643,18		
4944	473 609,82	3 176 638,02		
4945	473 568,53	3 176 645,76		
4946	473 480,79	3 176 635,44		
4947	473 454,98	3 176 656,09		
4948	473 447,23	3 176 690,92		
4949	473 422,73	3 176 698,67		
4950	473 391,76	3 176 706,41		
4951	473 302,72	3 176 718,02		
4952	473 271,76	3 176 719,31		
4953	473 256,27	3 176 699,96		
4954	473 256,27	3 176 685,76		
4955	473 252,40	3 176 663,83		
4956	473 239,50	3 176 658,67		
4957	473 216,27	3 176 653,50		
4958	473 194,34	3 176 639,31		
4959	473 164,66	3 176 613,50		
4960	473 147,88	3 176 588,99		
4961	473 138,84	3 176 576,08		
4962	473 141,44	3 176 560,60		
4963	473 155,62	3 176 552,86		
4964	473 176,27	3 176 550,28		
4965	473 203,37	3 176 538,67		
4966	473 214,98	3 176 523,18		
4967	473 209,83	3 176 505,12		
4968	473 211,11	3 176 448,35		
4969	473 211,11	3 176 401,89		
4970	473 198,22	3 176 381,24		

Картометрический метод, 1,00

—

4971	473 174,98	3 176 378,66		
4972	473 147,88	3 176 382,53		
4973	473 120,79	3 176 382,53		
4974	473 109,17	3 176 379,95		
4975	473 110,47	3 176 355,44		
4976	473 118,22	3 176 341,24		
4977	473 128,53	3 176 330,92		
4978	473 146,59	3 176 330,92		
4979	473 316,92	3 176 289,63		
4980	473 336,27	3 176 289,63		
4981	473 359,50	3 176 287,05		
4982	473 387,89	3 176 329,63		
4983	473 424,01	3 176 365,76		
4984	473 510,47	3 176 431,56		
4985	473 562,08	3 176 478,02		
4986	473 594,34	3 176 518,02		
4987	473 611,11	3 176 516,73		
4988	473 625,31	3 176 505,12		
4989	473 624,03	3 176 478,02		
4990	473 599,50	3 176 448,35		
4991	473 576,28	3 176 427,70		
4992	473 567,25	3 176 403,18		
4993	473 565,95	3 176 385,12		
4994	473 556,92	3 176 378,66		
4995	473 528,53	3 176 373,50		
4996	473 510,47	3 176 332,21		
4997	473 509,18	3 176 311,57		
4998	473 489,82	3 176 297,37		
4999	473 458,86	3 176 268,99		
5000	473 426,61	3 176 253,50		
5001	473 400,79	3 176 230,28		
5002	473 395,62	3 176 219,95		
5003	473 405,95	3 176 208,34		
5004	473 424,01	3 176 216,08		
5005	473 448,53	3 176 221,24		
5006	473 498,86	3 176 256,08	Картометрический метод, 1,00	—
5007	473 586,60	3 176 310,28		
5008	473 647,25	3 176 359,31		
5009	473 683,37	3 176 368,34		
5010	473 693,70	3 176 365,76		
5011	473 738,86	3 176 346,41		
5012	473 790,47	3 176 345,12		
5013	473 857,57	3 176 345,12		
5014	474 025,31	3 176 360,60		
5015	474 065,31	3 176 360,60		
5016	474 116,92	3 176 318,02		
5017	474 149,18	3 176 307,70		
5018	474 173,70	3 176 318,02		
5019	474 173,70	3 176 338,66		
5020	474 138,85	3 176 374,79		
5021	474 115,63	3 176 401,89		
5022	474 069,18	3 176 427,70		
5023	474 016,28	3 176 430,28		
5024	473 987,89	3 176 430,28		
5025	473 964,67	3 176 441,88		
5026	473 972,41	3 176 458,66		
5027	474 013,70	3 176 501,25		
5028	474 049,84	3 176 507,70		
5029	474 089,84	3 176 518,02		
5030	474 142,73	3 176 537,37		
5031	474 163,38	3 176 546,41		
5032	474 187,89	3 176 533,50		
5033	474 226,60	3 176 493,50		
5034	474 284,67	3 176 441,88		
5035	474 324,66	3 176 421,25	Картометрический метод, 1,00	—
5036	474 355,65	3 176 417,36		
5037	474 413,70	3 176 409,62		
5038	474 451,12	3 176 417,36		

5039	474 467,88	3 176 440,59				
5040	474 451,12	3 176 448,35				
5041	474 420,15	3 176 445,77				
5042	474 354,35	3 176 452,22				
5043	474 323,38	3 176 475,45				
5044	474 280,80	3 176 501,25				
5045	474 214,99	3 176 539,96				
5046	474 205,96	3 176 559,31				
5047	474 217,57	3 176 568,34				
5048	474 260,15	3 176 598,02				
5049	474 310,48	3 176 652,21				
5050	474 343,51	3 176 667,20				
5051	474 354,08	3 176 706,88				
5052	474 348,79	3 176 751,87				
5053	474 428,49	3 176 859,23				
5054	474 474,99	3 176 928,98				
5055	474 552,32	3 176 937,68				
5056	474 609,05	3 176 956,58				
5057	474 592,63	3 177 043,26				
5058	474 492,25	3 177 403,12				
5059	474 429,44	3 177 643,07				
5060	474 302,74	3 178 058,67				
5061	473 721,65	3 178 045,04				
4859	473 530,99	3 178 059,00				
Вырез 1 из 1						
5062	473 466,61	3 176 581,25	Картометрический метод, 1,00	—		
5063	473 426,61	3 176 577,38				
5064	473 393,05	3 176 564,47				
5065	473 362,08	3 176 541,25				
5066	473 333,69	3 176 507,70				
5067	473 314,34	3 176 466,42				
5068	473 304,01	3 176 432,85				
5069	473 289,83	3 176 408,34				
5070	473 267,89	3 176 360,60				
5071	473 280,79	3 176 350,28				
5072	473 304,01	3 176 348,99				
5073	473 324,66	3 176 376,08				
5074	473 338,84	3 176 399,31				
5075	473 376,27	3 176 456,08				
5076	473 408,53	3 176 494,79				
5077	473 443,37	3 176 523,18				
5078	473 464,03	3 176 539,96				
5079	473 501,43	3 176 548,99				
5080	473 502,73	3 176 569,63				
5062	473 466,61	3 176 581,25				
Зона 1(24)						
5062	473 466,61	3 176 581,25			Картометрический метод, 1,00	—
5063	473 426,61	3 176 577,38			Картометрический метод, 1,00	—
5064	473 393,05	3 176 564,47				
5065	473 362,08	3 176 541,25				
5066	473 333,69	3 176 507,70				
5067	473 314,34	3 176 466,42				
5068	473 304,01	3 176 432,85				
5069	473 289,83	3 176 408,34				
5070	473 267,89	3 176 360,60				
5071	473 280,79	3 176 350,28				
5072	473 304,01	3 176 348,99				
5073	473 324,66	3 176 376,08				
5074	473 338,84	3 176 399,31				
5075	473 376,27	3 176 456,08				
5076	473 408,53	3 176 494,79				
5077	473 443,37	3 176 523,18				
5078	473 464,03	3 176 539,96				
5079	473 501,43	3 176 548,99				
5080	473 502,73	3 176 569,63				
5062	473 466,61	3 176 581,25				
Зона 1(25)						
5081	471 360,68	3 181 632,83	Картометрический метод, 1,00	—		

5082	471 354,94	3 181 612,72		
5083	471 373,19	3 181 610,84		
5084	471 376,47	3 181 629,78		
5081	471 360,68	3 181 632,83		
Зона 1(26)				
5085	466 182,98	3 166 369,15	Картометрический метод, 1,00	—
5086	466 146,84	3 166 363,18		
5087	466 139,30	3 166 252,98		
5088	465 787,60	3 165 875,24		
5089	465 789,16	3 165 805,25		
5090	465 860,23	3 165 756,80		
5091	466 009,70	3 165 780,03		
5092	466 232,12	3 165 674,90		
5093	466 235,35	3 165 524,94		
5094	465 791,54	3 165 245,14		
5095	465 580,27	3 165 300,57		
5096	465 510,65	3 165 279,04		
5097	465 512,64	3 165 189,04		
5098	464 779,88	3 164 402,88		
5099	464 782,31	3 164 292,91		
5100	464 862,80	3 164 274,63		
5101	464 934,10	3 164 216,18		
5102	465 004,04	3 164 217,72		
5103	465 075,34	3 164 159,26		
5104	465 586,71	3 164 100,40		
5105	465 664,99	3 164 182,13		
5106	465 722,20	3 164 183,39		
5107	465 732,09	3 164 335,27		
5108	466 481,57	3 164 517,28		
5085	466 182,98	3 166 369,15		
Вырез 1 из 1				
5109	465 395,82	3 164 610,79	Картометрический метод, 1,00	—
5110	465 371,21	3 164 557,16	Картометрический метод, 1,00	—
5111	465 354,82	3 164 505,20		
5112	465 404,95	3 164 446,42		
5113	465 458,63	3 164 416,92		
5114	465 500,94	3 164 442,74		
5115	465 498,12	3 164 556,64		
5116	465 442,95	3 164 605,72		
5109	465 395,82	3 164 610,79		
Зона 1(27)				
5109	465 395,82	3 164 610,79	Картометрический метод, 1,00	—
5110	465 371,21	3 164 557,16		
5111	465 354,82	3 164 505,20		
5112	465 404,95	3 164 446,42		
5113	465 458,63	3 164 416,92		
5114	465 500,94	3 164 442,74		
5115	465 498,12	3 164 556,64		
5116	465 442,95	3 164 605,72		
5109	465 395,82	3 164 610,79		
Зона 1(28)				
5117	462 954,07	3 166 463,54	Картометрический метод, 1,00	—
5118	462 956,74	3 166 343,58		
5119	463 109,52	3 166 216,84		
5120	463 215,34	3 166 190,83		
5121	463 241,09	3 166 130,54		
5122	463 319,26	3 166 143,31		
5123	463 371,26	3 166 133,34		
5124	463 410,18	3 166 103,92		
5125	463 346,76	3 166 089,48		
5126	463 289,70	3 166 052,31		
5127	463 157,69	3 165 992,60		
5128	463 098,94	3 165 961,94		
5129	463 050,13	3 165 947,50		
5130	463 049,96	3 165 890,57		
5131	462 860,72	3 165 711,32		
5132	462 713,45	3 165 588,06		
5133	462 564,80	3 165 524,81		

5134	462 493,50	3 165 583,26		
5135	462 497,05	3 165 423,28		
5136	462 450,04	3 165 390,81		
5137	462 441,62	3 165 384,97		
5138	463 979,55	3 164 655,95		
5139	463 984,88	3 164 658,79		
5140	464 062,02	3 164 757,25		
5141	464 060,24	3 164 837,28		
5142	463 989,15	3 164 885,74		
5143	463 918,49	3 164 914,20		
5144	463 837,17	3 164 972,40		
5145	463 766,81	3 164 990,91		
5146	463 433,62	3 165 133,66		
5147	463 294,07	3 165 110,60		
5148	463 328,90	3 165 214,31		
5149	463 438,30	3 165 316,39		
5150	463 526,56	3 165 433,20		
5151	463 536,58	3 165 529,13		
5152	463 512,47	3 165 586,14		
5153	463 618,26	3 165 619,88		
5154	463 691,85	3 165 713,95		
5155	463 900,66	3 165 867,66		
5156	464 099,16	3 165 788,35		
5157	464 179,64	3 165 770,10		
5158	464 249,90	3 165 761,60		
5159	464 319,19	3 165 793,13		
5160	464 398,95	3 165 804,92		
5161	464 536,63	3 165 907,96		
5162	464 615,76	3 165 949,70		
5163	464 686,10	3 165 931,19		
5164	464 754,16	3 166 022,72		
5165	464 834,33	3 166 014,42		
5166	464 903,23	3 166 065,96		
5167	464 900,95	3 166 165,93		
5168	464 831,95	3 166 124,45		
5169	464 751,68	3 166 132,69		
5170	464 682,90	3 166 081,16		
5171	464 613,06	3 166 069,63		
5172	464 361,75	3 166 069,19		
5173	464 334,31	3 166 124,63		
5174	464 292,25	3 166 207,78		
5175	464 240,36	3 166 261,63		
5176	464 220,88	3 166 271,48		
5177	464 198,32	3 166 328,54		
5178	464 082,82	3 166 327,36		
5179	464 079,84	3 166 390,80		
5180	464 018,05	3 166 426,83		
5181	463 943,29	3 166 443,41		
5182	463 856,98	3 166 414,47		
5183	463 699,01	3 166 349,99		
5184	463 580,19	3 166 326,09		
5185	463 380,10	3 166 326,89		
5186	463 264,55	3 166 322,41		
5187	463 106,42	3 166 356,83		
5188	463 034,95	3 166 425,30		
5117	462 954,07	3 166 463,54		
Зона I(29)				
5189	459 072,85	3 187 984,54		
5190	459 075,95	3 187 774,56		
5191	459 238,81	3 187 576,85		
5192	459 131,27	3 187 405,33		
5193	459 062,50	3 187 314,35		
5194	458 973,28	3 187 263,03		
5195	458 584,05	3 187 207,40		
5196	458 588,04	3 186 927,46		
5197	458 373,54	3 186 544,28		
5198	458 225,28	3 186 422,14		
5199	458 065,41	3 186 409,85		

Картометрический метод, 1,00

—

Картометрический метод, 1,00

—

5200	458 067,18	3 186 289,92		
5201	457 990,33	3 186 068,77		
5202	457 910,68	3 186 047,63		
5203	457 913,28	3 185 867,62		
5204	457 999,31	3 185 448,84		
5205	457 862,47	3 185 226,84		
5206	457 783,04	3 185 185,64		
5207	457 703,10	3 185 184,55		
5208	457 705,40	3 185 024,57		
5209	457 625,97	3 184 983,42		
5210	457 467,06	3 184 911,11		
5211	457 388,00	3 184 839,94		
5212	457 308,50	3 184 808,77		
5213	457 159,04	3 184 766,62		
5214	457 161,20	3 184 616,69		
5215	457 310,52	3 184 668,81		
5216	457 469,07	3 184 771,16		
5217	457 707,89	3 184 854,60		
5218	457 706,56	3 184 944,59		
5219	457 775,59	3 185 015,53		
5220	457 864,43	3 185 096,87		
5221	457 991,44	3 185 298,72		
5222	458 227,81	3 185 552,12		
5223	458 355,78	3 185 694,03		
5224	458 436,05	3 185 675,12	Картометрический метод, 1,00	—
5225	458 525,68	3 185 706,44		
5226	458 606,62	3 185 637,59		
5227	458 678,19	3 185 528,61		
5228	458 676,05	3 185 678,60		
5229	458 605,32	3 185 727,62		
5230	458 603,66	3 185 847,61		
5231	458 673,08	3 185 888,56		
5232	458 670,15	3 186 088,55		
5233	458 527,57	3 186 266,55		
5234	458 983,01	3 186 583,11		
5235	459 062,47	3 186 624,27		
5236	459 142,43	3 186 625,45		
5237	459 138,12	3 186 925,33		
5238	459 394,97	3 187 149,12		
5239	459 473,50	3 187 250,26		
5240	459 470,66	3 187 450,22		
5241	459 467,06	3 187 700,21		
5242	459 463,34	3 187 950,14		
5243	459 316,42	3 187 738,00		
5244	459 235,85	3 187 776,86		
5245	459 154,03	3 187 905,63		
5189	459 072,85	3 187 984,54		
Зона 1(30)				
5246	456 929,33	3 169 589,52		
5247	456 873,70	3 169 507,74		
5248	457 045,13	3 168 166,12		
5249	457 066,10	3 168 145,09	Картометрический метод, 1,00	—
5250	457 136,43	3 168 126,62		
5251	457 217,29	3 168 088,42		
5252	457 287,34	3 168 089,95		
5253	457 285,31	3 168 179,89		
5254	457 747,74	3 168 894,50		
5255	457 773,44	3 168 861,92		
5256	457 814,75	3 168 818,29		
5257	457 835,70	3 168 789,40		
5258	457 850,18	3 168 767,77		
5259	457 868,99	3 168 734,50	Картометрический метод, 1,00	—
5260	457 886,45	3 168 702,55		
5261	457 899,66	3 168 682,57		
5262	457 945,52	3 168 634,00		
5263	457 989,38	3 168 602,62		
5264	458 065,48	3 168 557,42		
5265	458 091,47	3 168 538,48		

5266	458 118,22	3 168 526,46		
5267	458 120,46	3 168 526,02		
5268	458 154,24	3 168 513,18		
5269	458 150,12	3 168 502,24		
5270	458 147,67	3 168 457,45		
5271	458 133,61	3 168 380,90		
5272	458 198,18	3 168 299,38		
5273	458 200,57	3 168 251,81		
5274	458 192,04	3 168 216,98		
5275	458 178,37	3 168 188,06		
5276	458 163,13	3 168 169,86		
5277	458 147,00	3 168 146,12		
5278	458 139,31	3 168 124,53		
5279	458 135,49	3 168 070,10		
5280	458 133,57	3 168 027,43		
5281	458 123,87	3 167 978,71		
5282	458 116,62	3 167 967,45		
5283	458 103,21	3 167 957,75		
5284	458 062,84	3 167 949,20		
5285	458 025,13	3 167 946,52		
5286	458 001,16	3 167 958,52		
5287	457 971,99	3 167 969,05		
5288	457 806,34	3 167 964,11		
5289	458 120,32	3 167 669,61		
5290	458 206,20	3 167 690,00		
5291	458 204,16	3 167 779,99		
5292	458 388,67	3 168 034,04		
5293	458 458,20	3 168 055,56		
5294	458 527,10	3 168 107,08		
5295	458 525,48	3 168 177,01		
5296	458 856,85	3 168 574,35		
5297	458 935,71	3 168 626,06		
5298	458 933,49	3 168 726,05		
5299	458 854,44	3 168 684,31		
5300	458 784,21	3 168 692,75		
5301	458 713,16	3 168 741,24		
5302	458 633,23	3 168 739,46		
5303	458 552,86	3 168 719,06		
5304	458 549,13	3 168 704,70		
5305	458 533,36	3 168 674,97		
5306	458 520,44	3 168 634,89		
5307	458 514,88	3 168 595,03		
5308	458 513,58	3 168 560,96		
5309	458 502,60	3 168 507,73		
5310	458 497,06	3 168 494,94		
5311	458 474,34	3 168 483,61		
5312	458 381,15	3 168 452,93		
5313	458 376,33	3 168 593,82		
5314	458 384,65	3 168 674,04		
5315	458 313,11	3 168 742,45		
5316	458 243,06	3 168 740,93		
5317	458 162,52	3 168 769,18		
5318	458 092,47	3 168 767,61		
5319	458 031,47	3 168 816,30		
5320	458 016,82	3 169 026,02		
5321	458 014,22	3 169 145,95		
5322	457 806,52	3 169 041,42		
5323	457 709,37	3 169 143,45		
5324	457 716,62	3 169 187,92		
5325	457 712,15	3 169 199,06		
5326	457 706,15	3 169 255,34		
5327	457 687,48	3 169 280,38		
5328	457 658,38	3 169 299,28		
5329	457 600,15	3 169 320,33		
5330	457 519,90	3 169 327,93		
5331	457 434,56	3 169 328,23		
5332	457 267,92	3 169 339,29		
5333	457 161,71	3 169 352,21		
			Картометрический метод, 1,00	—

5334	457 067,15	3 169 390,11		
5335	457 050,49	3 169 410,99		
5336	457 015,29	3 169 455,88		
5337	456 997,73	3 169 493,44		
5338	456 968,85	3 169 551,86		
5246	456 929,33	3 169 589,52		
Зона 1(31)				
5339	464 759,90	3 167 782,40	Картометрический метод, 1,00	—
5340	464 696,36	3 167 751,68		
5341	464 647,38	3 167 722,57		
5342	464 613,16	3 167 690,22		
5343	464 560,90	3 167 646,47		
5344	464 546,10	3 167 579,85		
5345	464 529,62	3 167 535,99		
5346	464 461,31	3 167 536,23		
5347	464 413,95	3 167 487,60		
5348	464 470,73	3 167 456,47		
5349	464 434,61	3 167 337,87		
5350	464 354,46	3 167 224,28		
5351	464 344,15	3 167 090,97		
5352	464 344,11	3 167 060,02		
5353	464 347,05	3 166 970,56		
5354	464 327,33	3 166 931,59		
5355	464 301,03	3 166 861,74		
5356	464 253,74	3 166 830,97		
5357	464 204,76	3 166 785,67	Картометрический метод, 1,00	—
5358	464 170,53	3 166 738,61		
5359	464 118,42	3 166 737,18		
5360	464 004,77	3 166 814,07		
5361	463 962,76	3 166 869,59		
5362	463 914,19	3 166 951,12		
5363	463 796,84	3 166 871,83		
5364	463 716,97	3 166 833,08		
5365	463 760,72	3 166 779,23		
5366	463 844,99	3 166 679,66		
5367	463 991,03	3 166 576,62		
5368	464 064,14	3 166 553,53		
5369	464 125,74	3 166 515,88		
5370	464 187,57	3 166 520,55		
5371	464 254,65	3 166 629,27		
5372	464 279,31	3 166 681,23		
5373	464 331,57	3 166 746,10		
5374	464 478,88	3 166 706,90		
5375	464 549,11	3 166 698,44		
5376	464 772,74	3 166 533,29		
5377	464 771,00	3 166 613,23		
5378	465 056,95	3 166 799,54		
5379	465 135,97	3 166 841,27		
5380	465 134,64	3 166 901,25		
5381	465 636,36	3 166 832,19		
5382	465 707,10	3 166 793,71		
5383	465 785,04	3 166 736,50		
5384	465 848,24	3 166 674,44		
5385	465 845,52	3 166 817,65		
5386	466 068,00	3 167 082,27		
5387	465 997,20	3 167 521,26		
5388	465 920,64	3 167 538,63		
5389	465 342,16	3 167 465,95		
5390	465 271,31	3 167 504,43		
5391	464 841,30	3 167 355,84		
5392	464 761,45	3 167 326,81		
5393	464 689,92	3 167 322,24		
5394	464 634,57	3 167 332,22		
5395	464 587,63	3 167 377,91		
5396	464 656,32	3 167 506,18		
5397	464 718,44	3 167 585,67		
5398	464 725,23	3 167 657,22		
5399	464 746,64	3 167 705,93		

5400	464 813,42	3 167 752,84		
5339	464 759,90	3 167 782,40		
Зона 1(32)				
5401	472 460,25	3 210 948,88	Картометрический метод, 1,00	—
5402	472 460,79	3 210 868,91		
5403	472 372,17	3 210 668,25		
5404	472 103,60	3 210 466,30		
5405	472 104,52	3 210 336,32		
5406	472 035,42	3 210 205,81		
5407	471 937,48	3 210 199,65		
5408	471 847,65	3 210 259,02		
5409	471 684,83	3 210 293,32	Картометрический метод, 1,00	—
5410	471 614,79	3 210 302,87		
5411	471 615,35	3 210 222,81		
5412	471 574,72	3 210 129,92		
5413	471 460,78	3 210 118,20		
5414	471 403,77	3 210 094,01		
5415	471 350,60	3 210 029,10		
5416	471 273,03	3 209 956,24		
5417	471 199,54	3 209 862,95		
5418	471 105,50	3 209 753,52		
5419	471 072,63	3 209 656,01		
5420	471 027,59	3 209 570,83		
5421	470 994,62	3 209 469,25		
5422	470 986,10	3 209 363,54		
5423	471 038,69	3 209 294,23		
5424	471 123,91	3 209 249,13		
5425	471 184,75	3 209 224,49		
5426	471 222,53	3 209 199,99		
5427	471 223,20	3 209 109,98		
5428	471 293,45	3 209 080,47		
5429	471 503,10	3 209 121,96		
5430	471 568,78	3 209 146,37		
5431	471 722,57	3 209 203,51		
5432	471 782,02	3 209 273,97		
5433	471 781,45	3 209 363,96		
5434	471 750,34	3 209 513,76		
5435	471 960,57	3 209 495,23		
5436	471 977,75	3 209 415,83		
5437	472 041,39	3 209 365,84		
5438	472 121,96	3 209 296,41		
5439	472 182,07	3 209 276,86		
5440	472 262,53	3 209 217,36		
5441	472 332,76	3 209 177,87		
5442	472 472,94	3 209 158,87		
5443	472 612,55	3 209 209,87		
5444	472 611,98	3 209 289,90		
5445	472 541,55	3 209 349,37		
5446	472 471,69	3 209 328,88		
5447	472 401,55	3 209 348,39		
5448	472 331,69	3 209 327,90		
5449	472 251,36	3 209 387,33		
5450	472 120,80	3 209 456,37		
5451	472 040,82	3 209 455,82		
5452	472 039,89	3 209 493,62		
5453	472 046,56	3 209 527,73		
5454	472 045,07	3 209 565,16		
5455	472 033,85	3 209 597,78		
5456	471 974,17	3 209 729,82		
5457	471 896,72	3 209 902,50		
5458	471 882,32	3 209 974,15		
5459	471 868,22	3 210 094,57		
5460	471 937,00	3 210 089,80		
5461	472 018,17	3 210 056,98	Картометрический метод, 1,00	—
5462	472 106,51	3 210 056,34		
5463	472 316,16	3 210 107,84		
5464	472 386,19	3 210 098,34		
5465	472 526,78	3 210 029,31		

5466	472 606,73	3 210 029,86		
5467	472 606,10	3 210 129,87		
5468	472 525,66	3 210 189,33		
5469	472 524,44	3 210 359,32		
5470	472 523,50	3 210 489,30		
5471	472 673,05	3 210 550,39		
5472	472 813,24	3 210 531,35		
5473	472 883,09	3 210 551,89		
5474	472 962,67	3 210 602,43		
5475	472 962,32	3 210 662,42		
5476	472 812,21	3 210 671,39		
5477	472 742,82	3 210 590,85		
5478	472 671,66	3 210 750,35		
5479	472 600,87	3 210 849,92		
5480	472 530,39	3 210 929,39		
5401	472 460,25	3 210 948,88		
Зона I(33)				
5481	454 363,63	3 195 537,36		
5482	454 274,60	3 195 466,05		
5483	454 206,91	3 195 305,05		
5484	454 136,59	3 195 324,06		
5485	454 055,70	3 195 392,87		
5486	453 975,49	3 195 401,77		
5487	453 574,01	3 195 505,97		
5488	453 415,44	3 195 403,66		
5489	453 277,43	3 195 261,65		
5490	453 198,03	3 195 220,49		
5491	453 129,16	3 195 139,56		
5492	453 131,26	3 194 999,53		
5493	453 201,06	3 195 010,56		
5494	453 280,60	3 195 041,69		
5495	453 417,82	3 195 233,66		
5496	453 497,11	3 195 284,84		
5497	453 576,00	3 195 365,96		
5498	453 978,12	3 195 221,75		
5499	454 058,63	3 195 182,92		
5500	454 129,98	3 195 093,92		
5501	454 043,00	3 194 854,05		
5502	454 042,23	3 194 654,80		
5503	454 082,90	3 194 646,52		
5504	454 045,91	3 194 557,20		
5505	453 976,60	3 194 516,78		
5506	453 898,76	3 194 362,51		
5507	453 898,00	3 194 171,39		
5508	453 934,61	3 194 092,62		
5509	453 941,84	3 193 939,40		
5510	453 941,39	3 193 833,67		
5511	454 031,29	3 193 922,78		
5512	454 184,83	3 194 064,62		
5513	454 253,53	3 194 155,63		
5514	454 407,66	3 194 557,90		
5515	454 488,82	3 194 479,02		
5516	454 562,71	3 194 608,01		
5517	454 689,79	3 194 411,93		
5518	454 691,67	3 194 281,98		
5519	454 540,44	3 194 124,10		
5520	454 491,37	3 194 063,34		
5521	454 466,76	3 194 022,74		
5522	454 458,29	3 193 917,04		
5523	454 425,34	3 193 819,60		
5524	454 388,46	3 193 754,66		
5525	454 355,77	3 193 701,88		
5526	454 290,45	3 193 641,12		
5527	454 241,55	3 193 608,84		
5528	454 208,71	3 193 527,56		
5529	454 208,38	3 193 446,24		
5530	454 212,17	3 193 381,15		
5531	454 187,51	3 193 312,12		
			Картометрический метод, 1,00	—
			Картометрический метод, 1,00	—

5532	454 256,47	3 193 279,30		
5533	454 285,15	3 193 340,22		
5534	454 346,50	3 193 413,18		
5535	454 497,20	3 193 477,64		
5536	454 566,50	3 193 501,79		
5537	454 615,44	3 193 546,34		
5538	454 660,55	3 193 627,48		
5539	454 711,22	3 193 708,63		
5540	454 709,99	3 193 814,38		
5541	454 718,50	3 193 891,65		
5542	454 714,65	3 193 952,65		
5543	454 775,00	3 194 053,16		
5544	454 853,98	3 194 124,30		
5545	454 932,31	3 194 245,42		
5546	455 009,03	3 194 466,56		
5547	455 077,36	3 194 587,54		
5548	455 075,21	3 194 737,54		
5549	454 927,34	3 194 585,39		
5550	454 847,66	3 194 564,23		
5551	454 738,51	3 194 843,24		
5552	454 739,34	3 195 070,92		
5553	454 637,75	3 195 079,47		
5554	454 478,86	3 195 092,43		
5555	454 439,64	3 195 118,39		
5556	454 438,32	3 195 208,40		
5557	454 280,54	3 195 056,10		
5558	454 278,02	3 195 226,06		
5559	454 362,06	3 195 304,24		
5560	454 435,26	3 195 312,07		
5561	454 435,75	3 195 442,24		
5481	454 363,63	3 195 537,36		
Зона 1(34)				
5562	462 533,43	3 186 899,21	Картометрический метод, 1,00	—
5563	462 494,35	3 186 893,62		
5564	462 477,59	3 186 892,23		
5565	462 444,08	3 186 874,08		
5566	462 403,60	3 186 875,48		
5567	462 375,69	3 186 879,67		
5568	462 354,74	3 186 857,33		
5569	462 353,34	3 186 826,61		
5570	462 350,54	3 186 805,68		
5571	462 343,57	3 186 783,34		
5572	462 329,62	3 186 770,77		
5573	462 297,51	3 186 756,82		
5574	462 259,82	3 186 747,04		
5575	462 248,65	3 186 742,86		
5576	462 203,97	3 186 687,02		
5577	462 163,49	3 186 629,78		
5578	462 128,58	3 186 553,00		
5579	462 118,81	3 186 519,49		
5580	462 095,09	3 186 495,75	Картометрический метод, 1,00	—
5581	462 069,96	3 186 469,24		
5582	462 036,45	3 186 446,90		
5583	462 005,74	3 186 424,57		
5584	461 951,30	3 186 358,95		
5585	461 936,55	3 186 315,63		
5586	461 903,50	3 186 307,00		
5587	461 907,38	3 186 190,17		
5588	461 905,23	3 186 185,85		
5589	461 877,31	3 186 145,36		
5590	461 841,02	3 186 099,30		
5591	461 811,71	3 186 068,59		
5592	461 807,51	3 186 039,27		
5593	461 799,12	3 186 011,35		
5594	461 795,70	3 186 007,43		
5595	461 530,29	3 185 883,39		
5596	461 519,93	3 185 885,71		
5597	461 489,22	3 185 898,27		

5598	461 464,09	3 185 941,55		
5599	461 464,09	3 185 968,07		
5600	461 431,99	3 186 016,93		
5601	461 387,31	3 186 022,52		
5602	461 316,11	3 186 032,29		
5603	461 257,49	3 186 032,29		
5604	461 223,98	3 186 007,16		
5605	461 138,82	3 185 910,83		
5606	461 099,73	3 185 842,43		
5607	461 087,17	3 185 774,03		
5608	461 095,54	3 185 715,38		
5609	461 124,87	3 185 658,16		
5610	461 165,35	3 185 584,17		
5611	461 186,28	3 185 510,18		
5612	461 175,12	3 185 476,68		
5613	461 165,35	3 185 458,53		
5614	461 180,70	3 185 402,69		
5615	461 198,85	3 185 337,07		
5616	461 198,85	3 185 279,84		
5617	461 187,68	3 185 228,19		
5618	461 141,61	3 185 144,43		
5619	461 105,33	3 185 088,59		
5620	461 070,42	3 185 006,22		
5621	461 053,66	3 184 951,78		
5622	461 034,12	3 184 908,51		
5623	461 031,33	3 184 872,22		
5624	461 042,50	3 184 828,94		
5625	461 051,75	3 184 815,05		
5626	461 009,19	3 184 782,15		
5627	460 939,63	3 184 751,16		
5628	460 860,84	3 184 670,03		
5629	460 782,42	3 184 558,85		
5630	460 558,29	3 184 145,58		
5631	460 431,38	3 183 933,74		
5632	460 274,10	3 183 741,49		
5633	460 197,55	3 183 550,67		
5634	460 119,04	3 183 399,23		
5635	460 040,33	3 183 308,10		
5636	459 733,24	3 183 103,62		
5637	459 573,32	3 183 101,30		
5638	459 421,20	3 183 249,11		
5639	459 341,06	3 183 257,94		
5640	459 343,35	3 183 098,00		
5641	459 424,55	3 183 009,18		
5642	459 506,93	3 182 850,33		
5643	459 576,00	3 182 911,37		
5644	459 656,07	3 182 912,51		
5645	459 736,40	3 182 883,64		
5646	460 042,24	3 183 178,07		
5647	460 119,95	3 183 269,48		
5648	460 198,58	3 183 405,87		
5649	460 276,69	3 183 561,49		
5650	460 434,33	3 183 723,75		
5651	460 560,11	3 184 025,65		
5652	460 639,37	3 184 076,74		
5653	460 706,90	3 184 247,71		
5654	460 786,00	3 184 308,87		
5655	460 862,90	3 184 520,00		
5656	460 942,33	3 184 561,19		
5657	461 011,92	3 184 592,18		
5658	461 091,02	3 184 653,32		
5659	461 179,30	3 184 774,55		
5660	461 327,44	3 184 906,76		
5661	461 397,71	3 184 887,72		
5662	461 477,51	3 184 898,90		
5663	461 474,29	3 185 128,86		
5664	461 554,17	3 185 288,13		
5665	461 617,65	3 185 348,24		

Картометрический метод, 1,00

—

5666	461 686,06	3 185 413,86		
5667	461 720,96	3 185 469,70		
5668	461 720,96	3 185 517,16		
5669	461 740,50	3 185 579,98		
5670	461 737,70	3 185 635,82		
5671	461 736,31	3 185 655,36		
5672	461 764,23	3 185 676,31		
5673	461 787,95	3 185 729,35		
5674	461 867,54	3 185 835,45		
5675	461 991,78	3 185 961,09		
5676	462 026,68	3 186 009,95		
5677	462 032,26	3 186 026,71		
5678	462 029,47	3 186 060,21		
5679	462 018,30	3 186 092,32		
5680	462 018,30	3 186 093,36		
5681	462 065,50	3 186 139,66		
5682	462 074,42	3 186 149,27		
5683	462 103,46	3 186 156,53		
5684	462 148,13	3 186 163,51		
5685	462 170,47	3 186 170,49	Картометрический метод, 1,00	—
5686	462 233,29	3 186 248,67		
5687	462 298,90	3 186 314,28		
5688	462 335,20	3 186 350,58		
5689	462 350,54	3 186 382,69		
5690	462 355,33	3 186 415,20		
5691	462 444,41	3 186 512,97		
5692	462 447,28	3 186 568,40		
5693	462 494,35	3 186 611,63		
5694	462 511,10	3 186 632,57		
5695	462 527,85	3 186 694,00		
5696	462 548,78	3 186 756,82		
5697	462 562,75	3 186 809,87		
5698	462 566,93	3 186 864,31		
5699	462 565,53	3 186 886,64		
5700	462 554,37	3 186 895,03		
5562	462 533,43	3 186 899,21		
Зона I(35)				
5701	472 186,36	3 163 714,32		
5702	472 188,18	3 163 634,40		
5703	472 067,14	3 162 771,50		
5704	472 068,86	3 162 691,52		
5705	472 139,11	3 162 683,10		
5706	472 210,67	3 162 614,62		
5707	472 291,28	3 162 586,36		
5708	473 323,62	3 163 087,75		
5709	473 372,62	3 163 120,08		
5710	473 434,31	3 163 084,07	Картометрический метод, 1,00	—
5711	473 444,65	3 163 054,13		
5712	473 468,19	3 163 017,19		
5713	473 498,93	3 162 969,92		
5714	473 708,02	3 163 067,15		
5715	473 678,29	3 163 402,93		
5716	473 673,34	3 163 458,84		
5717	473 672,29	3 163 459,39		
5718	473 510,41	3 163 543,22		
5719	473 299,54	3 163 578,64		
5720	473 218,31	3 163 636,87		
5721	473 148,48	3 163 625,34		
5722	473 078,13	3 163 643,82	Картометрический метод, 1,00	—
5723	472 998,07	3 163 642,06		
5724	472 408,11	3 163 639,20		
5701	472 186,36	3 163 714,32		
Зона I(36)				
5725	483 225,64	3 196 439,43		
5726	483 172,62	3 196 415,27		
5727	483 103,42	3 196 382,97	Картометрический метод, 1,00	—
5728	483 038,05	3 196 330,36		
5729	482 997,09	3 196 245,16		

5730	482 992,71	3 196 155,65		
5731	483 012,60	3 196 033,59		
5732	483 040,76	3 195 968,39		
5733	482 999,63	3 195 862,82		
5734	482 930,19	3 195 765,45		
5735	482 847,99	3 195 566,48		
5736	482 762,83	3 195 619,75		
5737	482 701,33	3 195 506,09		
5738	482 704,75	3 195 327,17		
5739	482 748,37	3 195 034,15		
5740	482 715,27	3 194 904,13		
5741	482 673,88	3 194 721,27		
5742	482 672,94	3 194 465,05		
5743	482 676,34	3 194 298,31		
5744	482 655,25	3 194 115,36		
5745	482 748,93	3 194 147,56		
5746	482 833,98	3 194 078,07		
5747	482 971,90	3 193 979,91		
5748	483 049,53	3 194 069,13		
5749	483 127,06	3 194 117,58		
5750	483 172,06	3 194 198,75		
5751	483 119,75	3 194 341,30		
5752	483 120,29	3 194 487,73		
5753	483 027,12	3 194 581,57		
5754	483 072,12	3 194 646,51		
5755	483 056,19	3 194 711,63		
5756	482 967,02	3 194 805,53		
5757	482 910,32	3 194 854,53		
5758	482 939,17	3 194 952,07		
5759	482 935,99	3 195 179,80		
5760	483 001,62	3 195 334,10		
5761	483 066,84	3 195 370,43		
5762	483 111,63	3 195 362,13		
5763	483 017,36	3 195 199,83		
5764	483 017,01	3 195 094,07		
5765	483 117,74	3 194 870,02		
5766	483 195,21	3 194 898,16		
5767	483 249,86	3 194 951,64		
5768	483 220,57	3 194 941,99		
5769	483 196,10	3 194 940,47		
5770	483 160,40	3 194 943,87		
5771	483 132,84	3 194 963,47		
5772	483 111,75	3 194 999,41		
5773	483 097,27	3 195 048,20		
5774	483 092,62	3 195 095,45		
5775	483 092,73	3 195 127,97		
5776	483 104,21	3 195 160,47		
5777	483 133,73	3 195 209,14		
5778	483 184,30	3 195 257,74		
5779	483 290,27	3 195 353,28		
5780	483 268,37	3 195 442,39		
5781	483 388,57	3 195 441,91		
5782	483 507,65	3 195 549,29		
5783	483 597,42	3 195 631,93		
5784	483 470,94	3 195 726,76		
5785	483 422,70	3 195 893,73		
5786	483 375,32	3 196 247,67		
5787	483 302,76	3 196 410,68		
5725	483 225,64	3 196 439,43		
Зона 1(37)				
5788	471 740,64	3 200 708,27	Картометрический метод, 1,00	—
5789	471 743,03	3 200 548,24		
5790	471 895,32	3 200 390,40		
5791	471 976,24	3 200 321,57		
5792	472 057,05	3 200 272,78		
5793	472 278,69	3 200 155,90		
5794	472 358,65	3 200 157,06		
5795	472 428,20	3 200 188,13		

5796	472 508,88	3 200 149,21		
5797	472 377,91	3 199 517,28		
5798	472 380,23	3 199 357,33		
5799	472 541,50	3 199 269,61		
5800	472 602,51	3 199 200,50		
5801	472 600,99	3 199 108,47		
5802	472 543,82	3 199 031,43		
5803	472 498,89	3 198 990,97		
5804	472 421,49	3 198 970,89		
5805	472 356,37	3 198 958,95		
5806	472 238,32	3 198 930,90		
5807	472 152,95	3 198 927,20		
5808	472 079,70	3 198 923,47		
5809	472 046,94	3 198 870,64		
5810	472 107,83	3 198 829,76		
5811	472 172,80	3 198 801,03		
5812	472 217,38	3 198 780,53		
5813	472 282,42	3 198 764,00		
5814	472 282,18	3 198 694,84		
5815	472 265,69	3 198 642,10		
5816	472 204,21	3 198 528,42		
5817	472 150,89	3 198 394,45		
5818	472 089,45	3 198 284,90		
5819	472 076,66	3 198 142,57		
5820	472 068,16	3 198 040,93		
5821	472 161,69	3 198 044,65		
5822	472 186,38	3 198 125,91		
5823	472 219,35	3 198 247,79		
5824	472 248,17	3 198 328,98		
5825	472 293,28	3 198 426,40		
5826	472 350,63	3 198 523,82		
5827	472 407,96	3 198 613,03		
5828	472 440,78	3 198 686,14		
5829	472 477,49	3 198 734,82		
5830	472 514,43	3 198 807,85		
5831	472 571,62	3 198 876,77		
5832	472 596,14	3 198 917,34		
5833	472 637,17	3 198 986,29		
5834	472 682,10	3 199 034,96		
5835	472 842,01	3 199 233,95		
5836	472 921,60	3 199 265,13		
5837	472 918,99	3 199 312,97		
5838	472 867,18	3 199 350,61		
5839	472 925,86	3 199 387,77		
5840	473 018,27	3 199 327,25		
5841	473 019,16	3 199 543,62		
5842	472 913,62	3 199 592,86		
5843	472 839,68	3 199 393,93		
5844	472 689,79	3 199 391,77		
5845	472 869,74	3 200 006,19		
5846	473 350,01	3 200 071,38		
5847	473 428,76	3 200 162,49		
5848	473 507,99	3 200 213,63		
5849	473 586,01	3 200 354,78		
5850	473 583,96	3 200 494,76		
5851	473 505,22	3 200 403,61		
5852	473 425,85	3 200 362,51		
5853	473 294,17	3 200 393,32		
5854	473 263,07	3 200 330,02		
5855	473 222,30	3 200 302,54		
5856	473 176,62	3 200 278,30		
5857	473 108,32	3 200 270,41		
5858	473 064,42	3 200 280,40		
5859	473 018,86	3 200 280,55		
5860	472 982,93	3 200 257,92		
5861	472 945,45	3 200 245,02		
5862	472 901,55	3 200 246,81		
5863	472 856,02	3 200 243,75		
			Картометрический метод, 1,00	—

5864	472 810,31	3 200 211,42		
5865	472 585,83	3 200 360,38		
5866	472 426,26	3 200 328,09		
5867	472 355,98	3 200 347,04		
5868	472 052,95	3 200 552,68		
5869	471 973,35	3 200 521,55		
5788	471 740,64	3 200 708,27		
Зона 1(38)				
5870	473 782,39	3 198 776,05	Картометрический метод, 1,00	—
5871	473 764,20	3 198 699,63		
5872	473 741,16	3 198 628,16	Картометрический метод, 1,00	—
5873	473 727,79	3 198 540,39		
5874	473 700,77	3 198 502,25		
5875	473 655,86	3 198 451,14		
5876	473 472,25	3 198 532,96		
5877	473 392,44	3 198 511,85		
5878	473 243,92	3 198 409,71		
5879	473 183,43	3 198 288,73		
5880	473 109,79	3 198 166,96		
5881	473 011,45	3 197 984,34		
5882	473 010,38	3 197 720,05		
5883	473 104,65	3 197 890,48		
5884	473 244,18	3 198 223,40		
5885	473 325,25	3 198 320,86		
5886	473 394,92	3 198 341,84		
5887	473 473,89	3 198 413,00		
5888	473 663,49	3 198 324,26		
5889	473 687,50	3 198 247,65		
5890	473 710,14	3 198 185,81		
5891	473 758,59	3 198 107,54		
5892	473 837,93	3 198 017,71		
5893	473 907,64	3 197 949,11		
5894	473 983,93	3 197 906,50		
5895	474 035,74	3 197 854,30		
5896	474 069,75	3 197 816,69		
5897	474 126,43	3 197 739,98		
5898	474 160,29	3 197 661,78		
5899	474 195,67	3 197 560,82		
5900	474 222,97	3 197 482,60		
5901	474 258,59	3 197 407,65		
5902	474 305,29	3 197 293,56		
5903	474 201,69	3 197 183,38		
5904	474 122,49	3 197 132,23		
5905	473 971,46	3 197 200,05		
5906	473 820,93	3 197 237,87		
5907	473 742,25	3 197 146,71		
5908	473 593,52	3 197 054,59		
5909	473 432,47	3 197 122,29		
5910	473 352,64	3 197 111,13		
5911	473 354,43	3 196 991,18		
5912	473 187,47	3 196 778,68		
5913	473 106,99	3 196 807,54		
5914	473 028,72	3 196 686,39		
5915	472 949,54	3 196 635,29		
5916	472 879,47	3 196 634,24		
5917	472 798,75	3 196 683,08		
5918	472 718,92	3 196 671,98		
5919	472 640,01	3 196 600,83		
5920	472 560,29	3 196 579,68		
5921	472 563,28	3 196 369,68		
5922	472 643,37	3 196 360,86		
5923	472 721,26	3 196 511,98		
5924	472 801,21	3 196 513,10		
5925	472 951,89	3 196 465,25		
5926	473 031,56	3 196 496,39		
5927	473 110,61	3 196 557,62		
5928	473 192,51	3 196 428,77		
5929	473 275,08	3 196 249,94		
			Картометрический метод, 1,00	—

5930	473 356,60	3 196 141,09		
5931	473 353,86	3 196 331,07		
5932	473 270,00	3 196 599,91		
5933	473 596,62	3 196 834,58		
5934	473 676,06	3 196 875,77		
5935	473 744,69	3 196 976,78		
5936	473 823,75	3 197 037,91		
5937	473 903,71	3 197 039,08		
5938	474 054,62	3 196 981,18		
5939	474 124,43	3 196 992,20		
5940	474 203,60	3 197 053,34		
5941	474 374,82	3 197 205,42		
5942	474 413,72	3 197 161,39		
5943	474 437,97	3 197 112,54		
5944	474 431,19	3 197 050,68		
5945	474 427,70	3 196 985,64		
5946	474 409,39	3 196 894,63		
5947	474 461,55	3 196 918,81		
5948	474 502,42	3 196 970,71		
5949	474 593,73	3 197 024,05		
5950	474 692,96	3 197 017,15		
5951	474 748,17	3 197 002,27		
5952	474 818,11	3 196 985,72		
5953	474 871,96	3 197 032,70		
5954	474 855,92	3 197 075,06		
5955	474 813,66	3 197 104,53		
5956	474 769,92	3 197 127,46		
5957	474 696,86	3 197 170,03		
5958	474 601,13	3 197 241,98		
5959	474 542,90	3 197 318,71		
5960	474 494,23	3 197 369,33		
5961	474 453,83	3 197 434,58		
5962	474 398,91	3 197 512,86		
5963	474 358,28	3 197 553,71		
5964	474 321,19	3 197 622,18		
5965	474 284,09	3 197 700,38		
5966	474 264,87	3 197 775,31		
5967	474 232,60	3 197 842,12		
5968	474 190,53	3 197 917,10		
5969	474 148,40	3 197 953,03		
5970	474 103,16	3 198 016,68		
5971	474 044,82	3 198 075,50		
5972	473 984,79	3 198 135,91		
5973	473 955,95	3 198 222,26		
5974	473 907,47	3 198 311,88		
5975	473 889,84	3 198 375,41		
5976	473 871,29	3 198 440,54		
5977	473 854,68	3 198 556,11		
5978	473 851,85	3 198 639,08		
5979	473 840,81	3 198 746,53		
5870	473 782,39	3 198 776,05	Картометрический метод, 1,00	—
Зона 1(39)				
5980	470 573,84	3 211 825,53		
5981	470 484,13	3 211 794,88		
5982	470 404,13	3 211 784,30		
5983	470 314,16	3 211 783,70		
5984	470 223,97	3 211 803,02		
5985	470 134,15	3 211 772,38		
5986	469 984,96	3 211 661,37		
5987	469 986,23	3 211 491,32		
5988	470 068,11	3 211 231,86		
5989	470 068,94	3 211 111,86		
5990	470 010,65	3 210 871,46		
5991	469 870,09	3 210 940,49		
5992	469 870,65	3 210 870,46		
5993	469 931,31	3 210 770,89		
5994	470 071,77	3 210 711,93		
5995	470 141,64	3 210 732,35	Картометрический метод, 1,00	—

5996	470 211,75	3 210 712,86		
5997	470 272,52	3 210 603,31		
5998	470 273,37	3 210 493,32		
5999	470 274,20	3 210 363,32		
6000	470 275,14	3 210 243,32		
6001	470 415,49	3 210 184,31		
6002	470 485,17	3 210 234,85		
6003	470 484,42	3 210 334,86		
6004	470 473,48	3 210 474,74		
6005	470 472,91	3 210 544,75		
6006	470 491,75	3 210 750,28		
6007	470 491,97	3 210 807,25		
6008	470 360,57	3 210 873,98		
6009	470 278,87	3 211 123,38		
6010	470 348,27	3 211 203,88		
6011	470 488,10	3 211 234,90		
6012	470 557,58	3 211 295,42		
6013	470 627,18	3 211 365,92		
6014	470 706,96	3 211 386,42		
6015	470 956,00	3 210 898,93		
6016	470 955,46	3 210 768,83		
6017	471 057,12	3 210 772,50		
6018	471 110,98	3 211 008,13		
6019	471 204,73	3 211 068,81		
6020	471 273,97	3 211 097,00		
6021	471 274,69	3 211 267,78		
6022	470 985,59	3 211 578,41		
6023	470 985,06	3 211 658,42		
6024	470 915,39	3 211 617,91		
6025	470 835,32	3 211 627,39		
6026	470 626,01	3 211 525,88		
6027	470 574,91	3 211 675,50		
5980	470 573,84	3 211 825,53		
Зона 1(40)				
6028	475 228,76	3 187 840,81		
6029	475 179,65	3 187 759,64		
6030	475 105,96	3 187 662,36		
6031	475 036,62	3 187 593,49		
6032	474 963,32	3 187 565,28		
6033	474 857,37	3 187 529,14		
6034	474 804,33	3 187 480,49		
6035	474 759,23	3 187 399,37		
6036	474 681,98	3 187 403,73		
6037	474 596,57	3 187 387,84		
6038	474 519,17	3 187 371,81		
6039	474 449,95	3 187 339,58		
6040	474 372,52	3 187 303,28		
6041	474 380,37	3 187 213,74		
6042	474 376,08	3 187 152,81		
6043	474 371,65	3 187 079,60		
6044	474 334,78	3 187 006,55		
6045	474 306,45	3 187 039,18	Картометрический метод, 1,00	—
6046	474 249,80	3 187 100,38		
6047	474 184,91	3 187 161,63		
6048	474 119,82	3 187 149,73		
6049	474 038,36	3 187 109,36		
6050	473 985,35	3 187 073,01		
6051	473 915,84	3 187 000,05		
6052	473 826,14	3 186 923,11		
6053	473 805,37	3 186 833,73		
6054	473 878,45	3 186 796,83		
6055	473 935,21	3 186 764,09		
6056	473 942,18	3 186 738,68		
6057	473 943,83	3 186 618,66		
6058	474 024,43	3 186 579,85		
6059	474 101,01	3 186 490,98		
6060	474 161,81	3 186 470,34		
6061	474 190,17	3 186 182,21		

6062	474 183,54	3 185 952,10		
6063	474 264,02	3 185 913,24		
6064	474 525,47	3 185 736,35		
6065	474 531,44	3 185 695,50		
6066	474 724,97	3 185 758,39		
6067	474 687,85	3 185 872,69		
6068	474 493,16	3 185 976,53		
6069	474 491,34	3 186 106,52		
6070	474 450,60	3 186 473,30		
6071	474 503,63	3 186 521,91		
6072	474 475,49	3 186 591,14		
6073	474 471,56	3 186 635,87		
6074	474 484,18	3 186 733,42		
6075	474 496,66	3 186 798,51		
6076	474 570,29	3 186 912,07		
6077	474 681,04	3 186 953,93		
6078	474 690,96	3 186 996,18		
6079	474 687,88	3 187 030,33		
6080	474 673,39	3 187 072,68		
6081	474 673,58	3 187 110,12		
6082	474 686,72	3 187 139,38		
6083	474 729,13	3 187 178,25		
6084	474 774,93	3 187 228,47		
6085	474 815,72	3 187 277,12		
6086	474 845,10	3 187 299,83		
6087	474 941,42	3 187 179,03		
6088	474 998,20	3 187 138,17		
6089	475 063,39	3 187 158,19		
6090	475 114,71	3 187 175,07		
6091	475 196,20	3 187 228,47		
6092	475 196,74	3 187 352,07		
6093	475 194,48	3 187 397,65		
6094	475 314,50	3 187 509,46		
6095	475 259,16	3 187 508,01		
6096	475 233,16	3 187 517,90		
6097	475 221,84	3 187 537,45		
6098	475 213,84	3 187 571,64		
6099	475 225,47	3 187 626,89		
6100	475 256,63	3 187 708,08		
6101	475 289,43	3 187 777,95		
6102	475 297,18	3 187 788,41		
6103	475 308,74	3 187 825,95		
6028	475 228,76	3 187 840,81		
Зона I(41)				
6104	465 215,17	3 185 772,63		
6105	465 186,54	3 185 768,44		
6106	465 166,30	3 185 746,81		
6107	465 124,42	3 185 714,00		
6108	465 090,22	3 185 699,34		
6109	465 065,79	3 185 694,46		
6110	465 049,04	3 185 686,08		
6111	465 037,17	3 185 668,63		
6112	465 031,58	3 185 646,98		
6113	465 030,18	3 185 623,26		
6114	465 029,48	3 185 598,13		
6115	465 022,51	3 185 582,78		
6116	465 025,30	3 185 549,27		
6117	465 021,81	3 185 531,82		
6118	465 031,58	3 185 506,70		
6119	465 037,17	3 185 477,38		
6120	465 045,55	3 185 438,28		
6121	465 068,58	3 185 376,17		
6122	465 090,92	3 185 337,07		
6123	465 114,65	3 185 288,92		
6124	465 120,93	3 185 242,15		
6125	465 115,34	3 185 212,83		
6126	465 129,31	3 185 178,63		
6127	465 151,64	3 185 152,11		

Картометрический метод, 1,00

—

Картометрический метод, 1,00

—

6128	465 182,36	3 185 136,07		
6129	465 230,52	3 185 106,04		
6130	465 269,61	3 185 070,44		
6131	465 286,35	3 185 030,65		
6132	465 284,26	3 185 016,00		
6133	465 267,51	3 185 004,13		
6134	465 226,34	3 184 982,50		
6135	465 197,71	3 184 970,62		
6136	465 172,57	3 184 966,43		
6137	465 147,45	3 184 963,65		
6138	465 111,86	3 184 990,87		
6139	465 070,66	3 185 037,63		
6140	465 051,82	3 185 069,05		
6141	465 009,95	3 185 137,45		
6142	464 989,71	3 185 168,86		
6143	464 970,17	3 185 180,02		
6144	464 952,02	3 185 184,92		
6145	464 932,47	3 185 180,73		
6146	464 916,42	3 185 163,28		
6147	464 904,55	3 185 144,43		
6148	464 903,16	3 185 123,49		
6149	464 900,36	3 185 101,85		
6150	464 913,62	3 185 066,94		
6151	464 936,64	3 185 020,88		
6152	464 943,64	3 184 995,06		
6153	464 956,90	3 184 976,91		
6154	464 972,95	3 184 955,27		
6155	464 995,99	3 184 923,16		
6156	465 000,87	3 184 901,52		
6157	464 996,69	3 184 873,61		
6158	464 989,71	3 184 863,83	Картометрический метод, 1,00	—
6159	464 968,07	3 184 837,31		
6160	464 960,40	3 184 798,92		
6161	464 965,27	3 184 777,98		
6162	464 979,94	3 184 756,34		
6163	465 002,97	3 184 735,40		
6164	465 032,98	3 184 699,80		
6165	465 044,15	3 184 676,07		
6166	465 055,32	3 184 666,99		
6167	465 067,18	3 184 661,41		
6168	465 086,03	3 184 657,23		
6169	465 109,06	3 184 646,75		
6170	465 124,42	3 184 626,51		
6171	465 134,19	3 184 598,59		
6172	465 142,57	3 184 586,03		
6173	465 157,22	3 184 556,71		
6174	465 171,88	3 184 542,75		
6175	465 199,11	3 184 534,36		
6176	465 231,22	3 184 505,06		
6177	465 257,74	3 184 458,30		
6178	465 262,62	3 184 426,18		
6179	465 267,51	3 184 402,45		
6180	465 275,89	3 184 373,83		
6181	465 287,05	3 184 352,89		
6182	465 281,47	3 184 337,53		
6183	465 264,02	3 184 315,90		
6184	465 254,25	3 184 306,82		
6185	465 238,20	3 184 307,52		
6186	465 224,94	3 184 314,50		
6187	465 202,60	3 184 313,81		
6188	465 190,73	3 184 293,57		
6189	465 186,54	3 184 264,95		
6190	465 190,73	3 184 240,51	Картометрический метод, 1,00	—
6191	465 198,41	3 184 218,17		
6192	465 199,11	3 184 202,82		
6193	465 194,91	3 184 181,19		
6194	465 191,43	3 184 153,26		
6195	465 194,91	3 184 133,03		

6196	465 204,68	3 184 109,99		
6197	465 217,95	3 184 103,01		
6198	465 237,50	3 184 096,73		
6199	465 262,62	3 184 087,65		
6200	465 280,78	3 184 071,60		
6201	465 280,78	3 184 064,61		
6202	465 275,19	3 184 049,25		
6203	465 264,72	3 184 043,68		
6204	465 239,59	3 184 051,36		
6205	465 207,48	3 184 054,84		
6206	465 184,44	3 184 047,87		
6207	465 176,77	3 184 028,33		
6208	465 180,26	3 184 004,59		
6209	465 191,43	3 183 976,67		
6210	465 212,37	3 183 955,73		
6211	465 250,76	3 183 943,85		
6212	465 280,78	3 183 944,56		
6213	465 304,50	3 183 956,43		
6214	465 317,06	3 183 973,88		
6215	465 311,48	3 184 014,36		
6216	465 325,45	3 184 045,77		
6217	465 358,26	3 184 056,24		
6218	465 390,36	3 184 050,66		
6219	465 416,19	3 184 061,13		
6220	465 448,98	3 184 071,60		
6221	465 452,48	3 184 056,94		
6222	465 472,72	3 184 019,94		
6223	465 482,84	3 184 012,62		
6224	465 502,38	3 184 015,42		
6225	465 523,33	3 184 005,63		
6226	465 531,71	3 183 981,91		
6227	465 524,73	3 183 966,55		
6228	465 516,35	3 183 959,57		
6229	465 485,64	3 183 951,20		
6230	465 471,69	3 183 928,86		
6231	465 477,26	3 183 907,92		
6232	465 501,00	3 183 892,56		
6233	465 540,08	3 183 884,19		
6234	465 555,44	3 183 878,60		
6235	465 563,81	3 183 850,68		
6236	465 561,02	3 183 822,76		
6237	465 559,63	3 183 780,88		
6238	465 572,18	3 183 759,94		
6239	465 588,94	3 183 751,57		
6240	465 609,88	3 183 748,77		
6241	465 615,48	3 183 737,60		
6242	465 611,28	3 183 720,85		
6243	465 591,72	3 183 701,31		
6244	465 561,02	3 183 687,35		
6245	465 534,50	3 183 653,84		
6246	465 545,66	3 183 634,30		
6247	465 569,40	3 183 614,77		
6248	465 590,33	3 183 611,96		
6249	465 614,08	3 183 623,13		
6250	465 696,43	3 183 678,97		
6251	465 734,11	3 183 697,12		
6252	465 756,45	3 183 715,27		
6253	465 770,42	3 183 739,00		
6254	465 763,44	3 183 759,94		
6255	465 745,30	3 183 783,67		
6256	465 704,80	3 183 792,05		
6257	465 667,12	3 183 812,99		
6258	465 655,96	3 183 842,30		
6259	465 639,19	3 183 899,54		
6260	465 639,19	3 183 935,84		
6261	465 633,62	3 183 977,72		
6262	465 633,62	3 184 030,77		
6263	465 655,96	3 184 086,61		
			Картометрический метод, 1,00	—

6264	465 671,30	3 184 108,94		
6265	465 715,97	3 184 107,54		
6266	465 745,30	3 184 092,19		
6267	465 767,64	3 184 057,28		
6268	465 767,64	3 184 007,03		
6269	465 781,59	3 183 979,11		
6270	465 806,72	3 183 974,92		
6271	465 840,22	3 183 987,49		
6272	465 901,66	3 184 033,56		
6273	465 946,44	3 184 068,78		
6274	465 989,75	3 184 118,28		
6275	465 965,00	3 184 155,40		
6276	465 897,11	3 184 174,90		
6277	465 887,34	3 184 170,02		
6278	465 875,47	3 184 166,53		
6279	465 860,81	3 184 165,13		
6280	465 837,77	3 184 164,43		
6281	465 820,33	3 184 170,02		
6282	465 805,67	3 184 176,30		
6283	465 794,51	3 184 198,63		
6284	465 780,54	3 184 238,42		
6285	465 754,02	3 184 267,74		
6286	465 710,05	3 184 273,32		
6287	465 664,68	3 184 287,98		
6288	465 635,37	3 184 297,04		
6289	465 623,48	3 184 296,35		
6290	465 617,21	3 184 281,00		
6291	465 623,48	3 184 264,95		
6292	465 629,77	3 184 237,73		
6293	465 622,78	3 184 211,20		
6294	465 603,94	3 184 193,75		
6295	465 578,82	3 184 183,97		
6296	465 547,41	3 184 174,90		
6297	465 532,75	3 184 168,62		
6298	465 502,03	3 184 183,97		
6299	465 459,47	3 184 213,99		
6300	465 423,87	3 184 234,23		
6301	465 393,15	3 184 255,87		
6302	465 381,98	3 184 282,40		
6303	465 390,36	3 184 304,73		
6304	465 402,22	3 184 317,99		
6305	465 421,77	3 184 327,07		
6306	465 435,73	3 184 328,46		
6307	465 457,37	3 184 326,37		
6308	465 481,11	3 184 325,67		
6309	465 557,19	3 184 309,62		
6310	465 587,89	3 184 296,35		
6311	465 599,76	3 184 297,75	Картометрический метод, 1,00	—
6312	465 609,53	3 184 308,22		
6313	465 611,63	3 184 319,39		
6314	465 617,91	3 184 336,84		
6315	465 630,47	3 184 357,08		
6316	465 641,64	3 184 380,81		
6317	465 641,64	3 184 394,78		
6318	465 622,78	3 184 405,24		
6319	465 600,46	3 184 408,73		
6320	465 575,33	3 184 412,22		
6321	465 563,46	3 184 425,49		
6322	465 562,06	3 184 443,64		
6323	465 568,35	3 184 476,43		
6324	465 566,26	3 184 502,26		
6325	465 557,88	3 184 523,21		
6326	465 538,33	3 184 549,73		
6327	465 514,61	3 184 587,42		
6328	465 499,23	3 184 623,72		
6329	465 502,73	3 184 639,08		
6330	465 514,61	3 184 655,82		
6331	465 524,38	3 184 663,50		

6332	465 537,64	3 184 664,21		
6333	465 559,28	3 184 671,18		
6334	465 579,52	3 184 675,37		
6335	465 588,59	3 184 680,26		
6336	465 593,47	3 184 693,52		
6337	465 596,97	3 184 717,25		
6338	465 599,76	3 184 729,12		
6339	465 607,44	3 184 736,10		
6340	465 611,63	3 184 750,75		
6341	465 603,24	3 184 769,60		
6342	465 615,13	3 184 787,76		
6343	465 626,98	3 184 818,46		
6344	465 638,84	3 184 840,80		
6345	465 647,23	3 184 865,22		
6346	465 648,62	3 184 888,26		
6347	465 651,42	3 184 921,07		
6348	465 647,23	3 184 955,97		
6349	465 647,93	3 184 975,51		
6350	465 650,72	3 184 994,36		
6351	465 642,32	3 185 020,88		
6352	465 628,38	3 185 064,86		
6353	465 589,98	3 185 136,07		
6354	465 564,86	3 185 170,95		
6355	465 553,69	3 185 190,50		
6356	465 550,90	3 185 211,44		
6357	465 545,31	3 185 257,50		
6358	465 543,22	3 185 304,97		
6359	465 536,24	3 185 352,43		
6360	465 518,79	3 185 410,37		
6361	465 465,05	3 185 486,45	Картометрический метод, 1,00	—
6362	465 458,77	3 185 496,92		
6363	465 444,10	3 185 518,56		
6364	465 428,05	3 185 552,76		
6365	465 426,66	3 185 559,74		
6366	465 425,96	3 185 582,78		
6367	465 425,96	3 185 604,42		
6368	465 430,14	3 185 628,14		
6369	465 421,07	3 185 649,09		
6370	465 405,01	3 185 659,56		
6371	465 365,24	3 185 674,21		
6372	465 343,59	3 185 686,78		
6373	465 307,99	3 185 714,00		
6374	465 289,15	3 185 729,35		
6375	465 261,92	3 185 754,49		
6376	465 243,78	3 185 763,55		
6104	465 215,17	3 185 772,63		
Зона 1(42)				
6377	466 235,23	3 166 359,38		
6378	466 530,30	3 164 529,11		
6379	466 872,37	3 164 612,18		
6380	467 338,33	3 165 002,80		
6381	467 338,70	3 165 097,12		
6382	467 263,48	3 165 167,29		
6383	467 192,82	3 165 195,71		
6384	467 041,99	3 165 232,42		
6385	466 963,49	3 165 359,43		
6386	466 980,03	3 165 426,06		
6387	467 020,84	3 165 477,97		
6388	466 951,28	3 165 570,96		
6389	466 865,32	3 165 644,50		
6390	466 757,90	3 165 623,77		
6391	466 699,19	3 165 607,75		
6392	466 361,19	3 166 167,83		
6393	466 359,22	3 166 257,81		
6377	466 235,23	3 166 359,38		
Зона 1(43)				
6394	463 611,15	3 185 757,28		
6395	463 586,02	3 185 754,49	Картометрический метод, 1,00	—

6396	463 558,09	3 185 722,37		
6397	463 551,12	3 185 691,66		
6398	463 532,97	3 185 674,92		
6399	463 523,20	3 185 660,95		
6400	463 464,57	3 185 633,03		
6401	463 429,67	3 185 621,86		
6402	463 394,76	3 185 605,11		
6403	463 362,66	3 185 572,99		
6404	463 351,50	3 185 561,83		
6405	463 331,95	3 185 529,73		
6406	463 308,22	3 185 504,60		
6407	463 305,44	3 185 485,06		
6408	463 338,92	3 185 438,99		
6409	463 383,59	3 185 415,25		
6410	463 415,70	3 185 402,69		
6411	463 435,24	3 185 381,75		
6412	463 435,24	3 185 359,41		
6413	463 408,73	3 185 314,73		
6414	463 398,96	3 185 292,40		
6415	463 376,62	3 185 274,26		
6416	463 354,29	3 185 253,32		
6417	463 338,92	3 185 225,41		
6418	463 329,15	3 185 155,60		
6419	463 345,90	3 185 110,93		
6420	463 384,99	3 185 070,44		
6421	463 431,06	3 185 042,52		
6422	463 470,15	3 185 043,92		
6423	463 502,26	3 185 057,88		
6424	463 531,57	3 185 073,23		
6425	463 570,66	3 185 063,46		
6426	463 605,56	3 185 048,10		
6427	463 615,33	3 185 041,12		
6428	463 608,36	3 185 027,17		
6429	463 594,40	3 184 985,28		
6430	463 562,29	3 184 955,97		
6431	463 503,66	3 184 921,07		
6432	463 436,64	3 184 876,39		
6433	463 410,13	3 184 875,00		
6434	463 373,82	3 184 886,17		
6435	463 352,89	3 184 898,73		
6436	463 315,21	3 184 933,64		
6437	463 238,41	3 184 922,47		
6438	463 237,02	3 184 929,44		
6439	463 170,02	3 184 902,92		
6440	463 154,65	3 184 880,58		
6441	463 171,42	3 184 835,91		
6442	463 220,27	3 184 752,15		
6443	463 237,02	3 184 699,10		
6444	463 259,36	3 184 648,85		
6445	463 292,87	3 184 618,13		
6446	463 304,04	3 184 593,01		
6447	463 290,05	3 184 553,92		
6448	463 287,27	3 184 509,24		
6449	463 308,22	3 184 485,52		
6450	463 322,18	3 184 474,35		
6451	463 355,68	3 184 470,16		
6452	463 386,39	3 184 482,72		
6453	463 408,73	3 184 503,66		
6454	463 425,47	3 184 517,62		
6455	463 445,03	3 184 528,79		
6456	463 457,60	3 184 528,79		
6457	463 467,37	3 184 512,04		
6458	463 475,74	3 184 506,45		
6459	463 492,49	3 184 505,06		
6460	463 519,01	3 184 528,79		
6461	463 577,63	3 184 605,57		
6462	463 629,30	3 184 665,60		
6463	463 666,99	3 184 676,77		
			Картометрический метод, 1,00	—

6464	463 717,24	3 184 657,23		
6465	463 756,33	3 184 647,45		
6466	463 778,67	3 184 654,43		
6467	463 795,42	3 184 665,60		
6468	463 798,21	3 184 683,75		
6469	463 795,42	3 184 717,25		
6470	463 788,44	3 184 743,78		
6471	463 766,10	3 184 791,24		
6472	463 749,35	3 184 830,33		
6473	463 747,96	3 184 844,29		
6474	463 768,89	3 184 875,00		
6475	463 802,39	3 184 914,09		
6476	463 821,95	3 184 946,20		
6477	463 828,93	3 184 968,53		
6478	463 819,16	3 184 988,07		
6479	463 787,05	3 185 004,83		
6480	463 713,05	3 185 025,77		
6481	463 690,71	3 185 038,34		
6482	463 685,14	3 185 042,52		
6483	463 693,51	3 185 087,20		
6484	463 689,33	3 185 124,89		
6485	463 697,70	3 185 166,77		
6486	463 715,85	3 185 211,44		
6487	463 745,17	3 185 256,11		
6488	463 792,62	3 185 303,57		
6489	463 849,86	3 185 324,51		
6490	463 875,00	3 185 325,91		
6491	463 911,28	3 185 300,79		
6492	463 954,56	3 185 268,67		
6493	463 962,95	3 185 243,54		
6494	463 962,95	3 185 212,83		
6495	463 972,72	3 185 184,92		
6496	464 013,20	3 185 136,07		
6497	464 014,60	3 185 110,93		
6498	463 993,65	3 185 025,77		
6499	463 975,51	3 184 983,89		
6500	463 967,12	3 184 950,38		
6501	463 975,51	3 184 911,30		
6502	463 997,85	3 184 879,19		
6503	464 017,39	3 184 863,83		
6504	464 055,08	3 184 863,83		
6505	464 088,57	3 184 890,36		
6506	464 095,56	3 184 912,69		
6507	464 101,16	3 184 971,33		
6508	464 184,90	3 184 951,78		
6509	464 317,53	3 184 932,23		
6510	464 388,74	3 184 922,47		
6511	464 445,96	3 184 911,30		
6512	464 483,66	3 184 929,44		
6513	464 510,17	3 184 964,35		
6514	464 545,08	3 185 025,77		
6515	464 568,81	3 185 069,05	Картометрический метод, 1,00	—
6516	464 591,15	3 185 122,09		
6517	464 602,31	3 185 158,39		
6518	464 602,31	3 185 183,51		
6519	464 575,79	3 185 221,21		
6520	464 533,91	3 185 246,33		
6521	464 512,97	3 185 258,90		
6522	464 501,80	3 185 272,87		
6523	464 475,28	3 185 282,64		
6524	464 423,62	3 185 318,93		
6525	464 404,08	3 185 345,46		
6526	464 387,34	3 185 376,17		
6527	464 380,35	3 185 405,49		
6528	464 383,14	3 185 480,87		
6529	464 385,94	3 185 559,05		
6530	464 352,43	3 185 605,11		
6531	464 293,80	3 185 617,67		

6532	464 251,92	3 185 612,09		
6533	464 203,05	3 185 616,28		
6534	464 176,53	3 185 620,47		
6535	464 147,22	3 185 627,45		
6536	464 122,10	3 185 663,75		
6537	464 098,34	3 185 674,92		
6538	464 053,69	3 185 680,49		
6539	464 036,93	3 185 676,31		
6540	463 972,72	3 185 585,57		
6541	463 948,98	3 185 511,58		
6542	463 922,46	3 185 469,70		
6543	463 875,00	3 185 448,76		
6544	463 841,49	3 185 454,35		
6545	463 807,98	3 185 483,65		
6546	463 747,96	3 185 462,73		
6547	463 718,64	3 185 441,78		
6548	463 689,33	3 185 404,08		
6549	463 634,88	3 185 334,29		
6550	463 612,54	3 185 337,07		
6551	463 584,63	3 185 349,64		
6552	463 573,45	3 185 377,56		
6553	463 576,23	3 185 413,86		
6554	463 588,82	3 185 473,89		
6555	463 616,73	3 185 538,10		
6556	463 636,28	3 185 585,57		
6557	463 647,45	3 185 646,98		
6558	463 647,45	3 185 686,08		
6559	463 632,09	3 185 730,75		
6394	463 611,15	3 185 757,28		
Зона I(44)				
6560	469 706,51	3 209 771,26		
6561	469 653,56	3 209 742,96		
6562	469 588,29	3 209 698,50		
6563	469 506,80	3 209 649,98		
6564	469 465,88	3 209 597,31		
6565	469 429,00	3 209 520,13		
6566	469 404,35	3 209 447,04		
6567	469 375,48	3 209 337,37		
6568	469 350,70	3 209 264,26		
6569	469 326,00	3 209 183,02		
6570	469 305,40	3 209 105,82		
6571	469 304,84	3 208 983,80		
6572	469 304,59	3 208 910,58		
6573	469 324,66	3 208 841,41		
6574	469 308,15	3 208 768,26		
6575	469 222,43	3 208 707,58		
6576	469 128,74	3 208 655,08		
6577	469 116,04	3 208 524,97		
6578	469 160,68	3 208 516,70		
6579	469 254,34	3 208 528,54		
6580	469 441,44	3 208 552,18		
6581	469 518,82	3 208 564,04		
6582	469 554,99	3 208 458,21		
6583	469 615,50	3 208 335,93		
6584	469 692,30	3 208 221,72		
6585	469 842,45	3 208 123,59		
6586	469 891,31	3 208 147,75		
6587	469 948,31	3 208 171,98		
6588	469 948,76	3 208 261,47		
6589	469 948,98	3 208 326,48		
6590	469 953,24	3 208 387,46		
6591	470 207,85	3 208 452,73		
6592	470 267,89	3 208 453,16		
6593	470 818,53	3 208 367,06		
6594	470 888,58	3 208 357,54		
6595	470 958,53	3 208 368,08		
6596	471 028,18	3 208 408,58		
6597	471 097,53	3 208 499,05		
			Картометрический метод, 1,00	—
			Картометрический метод, 1,00	—

6598	471 096,93	3 208 589,04		
6599	470 957,25	3 208 548,07		
6600	470 887,49	3 208 507,56		
6601	470 817,44	3 208 507,03		
6602	470 747,21	3 208 546,58		
6603	470 267,08	3 208 553,18		
6604	470 206,67	3 208 622,71		
6605	470 126,40	3 208 652,18		
6606	470 066,58	3 208 631,69		
6607	469 782,60	3 208 420,67		
6608	469 717,77	3 208 486,04		
6609	469 718,14	3 208 571,40		
6610	469 702,13	3 208 644,69		
6611	469 677,85	3 208 677,29		
6612	469 625,17	3 208 742,56		
6613	469 556,44	3 208 820,11		
6614	469 560,85	3 208 901,50		
6615	469 561,14	3 209 003,15		
6616	469 573,57	3 209 064,10		
6617	469 582,12	3 209 145,42		
6618	469 623,06	3 209 118,60		
6619	469 682,87	3 209 139,02		
6620	469 682,40	3 209 219,04		
6621	469 612,14	3 209 248,52		
6622	469 570,58	3 209 328,48		
6623	469 546,51	3 209 417,99		
6624	469 591,58	3 209 491,05		
6625	469 652,61	3 209 490,81		
6626	469 721,66	3 209 470,19		
6627	469 819,17	3 209 441,36		
6628	469 912,45	3 209 392,19	Картометрический метод, 1,00	—
6629	469 997,73	3 209 351,20		
6630	470 051,81	3 209 301,64		
6631	470 121,74	3 209 312,16		
6632	470 191,99	3 209 272,64		
6633	470 332,36	3 209 223,65		
6634	470 402,11	3 209 254,15		
6635	470 542,11	3 209 255,14		
6636	470 612,47	3 209 215,68		
6637	470 692,59	3 209 186,21		
6638	470 762,57	3 209 196,73		
6639	470 761,68	3 209 316,70		
6640	470 541,45	3 209 355,15		
6641	470 401,54	3 209 334,11		
6642	470 260,79	3 209 443,19		
6643	470 190,83	3 209 442,68		
6644	470 120,68	3 209 452,15		
6645	470 051,03	3 209 411,65		
6646	470 018,34	3 209 428,38		
6647	469 969,81	3 209 481,41		
6648	469 892,65	3 209 522,37		
6649	469 827,71	3 209 547,03		
6650	469 791,33	3 209 608,21		
6651	469 775,57	3 209 750,64		
6650	469 706,51	3 209 771,26		
Зона I(45)				
6652	470 673,46	3 188 711,77	Картометрический метод, 1,00	—
6653	470 677,47	3 188 431,77		
6654	470 756,94	3 188 472,90		
6655	470 758,20	3 188 382,96		
6656	470 679,49	3 188 291,79		
6657	470 609,39	3 188 300,79		
6658	470 377,77	3 188 407,47		
6659	470 296,11	3 188 407,61	Картометрический метод, 1,00	—
6660	470 216,21	3 188 350,97		
6661	470 217,17	3 188 185,04		
6662	470 064,50	3 188 035,98		
6663	470 011,88	3 188 097,21		

6664	469 955,20	3 188 170,58		
6665	469 918,82	3 188 239,89		
6666	469 894,74	3 188 292,87		
6667	469 838,12	3 188 382,53		
6668	469 772,88	3 188 358,43		
6669	469 748,17	3 188 269,03		
6670	469 788,70	3 188 232,28		
6671	469 829,14	3 188 167,06		
6672	469 849,03	3 188 081,55		
6673	469 861,02	3 188 012,35		
6674	469 856,72	3 187 951,40		
6675	469 840,15	3 187 862,00		
6676	469 839,80	3 187 768,42		
6677	469 707,37	3 187 737,77		
6678	469 626,96	3 187 766,60		
6679	469 546,07	3 187 825,40		
6680	469 474,41	3 187 944,42		
6681	469 394,32	3 187 953,24		
6682	469 314,85	3 187 912,10		
6683	469 244,59	3 187 931,09		
6684	469 165,95	3 187 829,95		
6685	469 086,60	3 187 788,79		
6686	469 006,63	3 187 787,63		
6687	468 937,65	3 187 716,63		
6688	468 858,20	3 187 675,47		
6689	468 778,38	3 187 664,37		
6690	468 708,19	3 187 673,36		
6691	468 709,46	3 187 583,36		
6692	468 779,82	3 187 564,39		
6693	468 859,77	3 187 565,55		
6694	469 008,25	3 187 667,66		
6695	469 088,01	3 187 688,83		
6696	469 168,28	3 187 670,00		
6697	469 239,91	3 187 561,03		
6698	469 246,47	3 187 801,13		
6699	469 317,37	3 187 732,15		
6700	469 389,31	3 187 603,15		
6701	469 391,04	3 187 483,18		
6702	469 470,84	3 187 494,29		
6703	469 549,38	3 187 595,42		
6704	469 629,49	3 187 586,60		
6705	469 710,52	3 187 517,80		
6706	469 780,74	3 187 508,81		
6707	469 860,23	3 187 539,90		
6708	469 858,66	3 187 649,87		
6709	469 912,63	3 187 674,58		
6710	469 989,71	3 187 645,83		
6711	470 046,61	3 187 633,41		
6712	470 107,68	3 187 645,36		
6713	470 185,07	3 187 669,48		
6714	470 266,55	3 187 701,68		
6715	470 357,31	3 187 747,13		
6716	470 518,00	3 187 699,44		
6717	470 515,82	3 187 849,40		
6718	470 435,84	3 187 848,25		
6719	470 354,97	3 187 907,11		
6720	470 373,24	3 187 957,48		
6721	470 438,52	3 187 993,81		
6722	470 519,78	3 187 997,62		
6723	470 641,87	3 187 997,15		
6724	470 710,94	3 187 996,88		
6725	470 836,98	3 187 992,28		
6726	470 922,51	3 188 008,19		
6727	470 914,85	3 188 130,24		
6728	470 866,21	3 188 179,23		
6729	470 839,57	3 188 284,11		
6730	470 835,24	3 188 584,10		
6731	470 754,52	3 188 632,91		
			Картометрический метод, 1,00	—

6652	470 673,46	3 188 711,77		
Зона 1(46)				
6732	469 228,95	3 208 276,47	Картометрический метод, 1,00	—
6733	469 151,57	3 208 252,32		
6734	469 094,36	3 208 183,43		
6735	469 077,60	3 208 147,15		
6736	469 049,26	3 208 085,97		
6737	469 005,78	3 208 014,57		
6738	468 983,45	3 207 911,37		
6739	468 958,81	3 207 838,24		
6740	468 921,74	3 207 740,86		
6741	468 892,77	3 207 602,67		
6742	468 860,08	3 207 553,95		
6743	468 790,61	3 207 477,00		
6744	468 725,25	3 207 399,98		
6745	468 672,12	3 207 326,97		
6746	468 614,90	3 207 270,26		
6747	468 618,54	3 207 168,57		
6748	468 642,61	3 207 083,07		
6749	468 438,50	3 206 930,08		
6750	468 298,39	3 206 949,07		
6751	468 157,90	3 207 018,07		
6752	468 088,06	3 206 997,57		
6753	468 017,80	3 207 037,07		
6754	467 937,53	3 207 066,53		
6755	467 877,29	3 207 106,08		
6756	467 807,45	3 207 075,57		
6757	467 727,47	3 207 075,03		
6758	467 727,75	3 206 987,23		
6759	467 878,53	3 206 936,06		
6760	467 938,77	3 206 896,52		
6761	468 019,15	3 206 847,06		
6762	468 089,30	3 206 817,57		
6763	468 159,24	3 206 838,08		
6764	468 299,44	3 206 799,09		
6765	468 369,39	3 206 819,58		
6766	468 439,04	3 206 870,03		
6767	468 640,10	3 206 721,51		
6768	468 461,37	3 206 530,20		
6769	468 391,62	3 206 499,70		
6770	468 392,98	3 206 299,70		
6771	468 552,09	3 206 430,87		
6772	468 641,46	3 206 531,47		
6773	468 800,74	3 206 622,63		
6774	468 950,77	3 206 477,77		
6775	469 303,02	3 206 306,20		
6776	469 372,86	3 206 326,64		
6777	469 442,91	3 206 327,15		
6778	469 513,27	3 206 277,70		
6779	469 583,43	3 206 258,21		
6780	469 582,80	3 206 338,18		
6781	469 502,20	3 206 427,58		
6782	469 441,86	3 206 477,17		
6783	469 302,28	3 206 406,22		
6784	469 069,65	3 206 578,79		
6785	468 799,50	3 206 792,60		
6786	468 784,61	3 206 988,96		
6787	468 858,00	3 207 041,59		
6788	468 968,29	3 207 167,16		
6789	469 005,10	3 207 224,01		
6790	469 046,11	3 207 297,01		
6791	469 078,94	3 207 374,16		
6792	469 119,82	3 207 426,93		
6793	469 152,74	3 207 516,23		
6794	469 169,27	3 207 597,53		
6795	469 145,13	3 207 658,58		
6796	469 125,08	3 207 723,76		
6797	469 121,33	3 207 805,08		
			Картометрический метод, 1,00	—

6798	469 129,81	3 207 910,78		
6799	469 154,61	3 208 000,19		
6800	469 199,56	3 208 069,14		
6801	469 248,88	3 208 170,65		
6732	469 228,95	3 208 276,47		
Зона 1(47)				
6802	462 020,35	3 172 094,30	Картометрический метод, 1,00	—
6803	462 022,67	3 171 984,38		
6804	461 906,39	3 171 543,23		
6805	461 905,66	3 171 494,25		
6806	461 900,90	3 171 151,53		
6807	461 903,37	3 171 041,54		
6808	461 974,37	3 170 993,07		
6809	462 045,20	3 170 954,60	Картометрический метод, 1,00	—
6810	462 114,54	3 170 986,12		
6811	462 199,39	3 171 045,24		
6812	462 180,33	3 171 056,69		
6813	462 166,69	3 171 071,54		
6814	462 160,98	3 171 085,18		
6815	462 156,05	3 171 126,47		
6816	462 159,74	3 171 159,90		
6817	462 175,42	3 171 219,17		
6818	462 179,63	3 171 254,82		
6819	462 179,03	3 171 292,25		
6820	462 172,79	3 171 320,69		
6821	462 161,14	3 171 346,62		
6822	462 163,88	3 171 360,95		
6823	462 161,14	3 171 410,10		
6824	462 164,19	3 171 431,81		
6825	462 187,24	3 171 467,17		
6826	462 197,89	3 171 521,25		
6827	462 509,47	3 171 504,16		
6828	462 865,16	3 171 422,71		
6829	462 933,54	3 171 494,21		
6830	463 011,34	3 171 595,93		
6831	463 070,48	3 171 637,26		
6832	463 067,83	3 171 757,23		
6833	462 804,16	3 172 071,03		
6834	462 243,48	3 171 949,20		
6835	462 162,84	3 171 977,47		
6836	462 091,16	3 172 055,89		
6802	462 020,35	3 172 094,30		
Зона 1(48)				
6837	469 725,65	3 199 659,11	Картометрический метод, 1,00	—
6838	469 567,69	3 199 516,82		
6839	469 498,26	3 199 475,85		
6840	469 418,29	3 199 474,68		
6841	469 270,49	3 199 322,50		
6842	469 198,85	3 199 431,47		
6843	469 116,09	3 199 620,30		
6844	469 036,61	3 199 589,14		
6845	468 965,82	3 199 638,14		
6846	468 968,42	3 199 458,19		
6847	468 890,51	3 199 317,04		
6848	468 821,19	3 199 266,06		
6849	468 742,97	3 199 144,91		
6850	468 744,82	3 199 014,87		
6851	468 726,99	3 198 864,65		
6852	468 731,09	3 198 574,70		
6853	468 802,01	3 198 515,72		
6854	468 803,76	3 198 395,68		
6855	468 734,08	3 198 374,73		
6856	468 665,03	3 198 303,67		
6857	468 584,06	3 198 372,53		
6858	468 586,19	3 198 222,55		
6859	468 667,04	3 198 163,71		
6860	468 736,48	3 198 204,72	Картометрический метод, 1,00	—
6861	468 805,01	3 198 305,70		

6862	469 102,15	3 198 510,00		
6863	469 099,92	3 198 659,96		
6864	469 126,68	3 198 817,11		
6865	469 220,12	3 198 800,44		
6866	469 293,29	3 198 792,02		
6867	469 326,11	3 198 856,98		
6868	469 310,17	3 198 946,52		
6869	469 265,69	3 199 011,77		
6870	469 213,13	3 199 072,95		
6871	469 273,69	3 199 092,51		
6872	469 421,73	3 199 234,70		
6873	469 491,29	3 199 265,68		
6874	469 649,37	3 199 397,99		
6875	469 718,09	3 199 489,01		
6837	469 725,65	3 199 659,11		
Зона 1(49)				
6876	471 251,01	3 169 672,65		
6877	471 240,66	3 169 667,53		
6878	471 238,04	3 169 657,22		
6879	471 253,43	3 169 636,51		
6880	471 253,40	3 169 626,19		
6881	471 248,10	3 169 590,09		
6882	471 235,01	3 169 543,68		
6883	471 229,67	3 169 497,25		
6884	471 245,00	3 169 458,48		
6885	471 229,35	3 169 414,67		
6886	471 229,24	3 169 388,86		
6887	471 231,68	3 169 352,72		
6888	471 228,76	3 169 267,57		
6889	471 233,74	3 169 218,52		
6890	471 264,42	3 169 146,14		
6891	471 326,18	3 169 102,03		
6892	471 398,24	3 169 050,13		
6893	471 480,53	3 168 977,55		
6894	471 560,46	3 168 959,17		
6895	471 609,48	3 168 953,81		
6896	471 674,00	3 168 956,14		
6897	471 704,93	3 168 945,70		
6898	471 720,37	3 168 935,31		
6899	471 738,40	3 168 922,34		
6900	471 802,81	3 168 898,86		
6901	471 844,10	3 168 898,70		
6902	471 887,99	3 168 903,69		
6903	471 916,33	3 168 890,67		
6904	471 926,47	3 168 846,76		
6905	471 926,28	3 168 795,15		
6906	471 923,42	3 168 722,90		
6907	471 918,06	3 168 673,89		
6908	471 923,11	3 168 645,48		
6909	471 935,91	3 168 619,62		
6910	471 972,01	3 168 611,74		
6911	471 995,36	3 168 640,04		
6912	472 028,97	3 168 657,97		
6913	472 049,77	3 168 699,18		
6914	472 099,12	3 168 778,98		
6915	472 130,30	3 168 830,48		
6916	472 153,58	3 168 845,87		
6917	472 174,29	3 168 863,85		
6918	472 194,92	3 168 856,04		
6919	472 197,42	3 168 835,37		
6920	472 207,45	3 168 760,49		
6921	472 228,05	3 168 752,67		
6922	472 253,88	3 168 760,31		
6923	472 302,96	3 168 770,44		
6924	472 354,81	3 168 829,59		
6925	472 373,11	3 168 891,46		
6926	472 381,11	3 168 955,94		
6927	472 404,46	3 168 989,40		
			Картометрический метод, 1,00	—
			Картометрический метод, 1,00	—

6928	472 425,24	3 169 020,29		
6929	472 484,63	3 169 030,38		
6930	472 531,14	3 169 045,68		
6931	472 559,67	3 169 081,70		
6932	472 572,72	3 169 117,77		
6933	472 552,28	3 169 172,05		
6934	472 529,25	3 169 218,59		
6935	472 511,34	3 169 259,95		
6936	472 477,80	3 169 265,25		
6937	472 454,73	3 169 298,89		
6938	472 421,21	3 169 309,34		
6939	472 377,43	3 169 332,74		
6940	472 361,95	3 169 332,80		
6941	472 318,09	3 169 335,56		
6942	472 284,53	3 169 333,10		
6943	472 238,06	3 169 330,71		
6944	472 227,74	3 169 330,75		
6945	472 176,17	3 169 338,69		
6946	472 150,41	3 169 351,70		
6947	472 103,97	3 169 354,46		
6948	472 062,64	3 169 349,47		
6949	472 016,17	3 169 339,32		
6950	471 980,01	3 169 336,88		
6951	471 959,39	3 169 336,96		
6952	471 943,88	3 169 331,86		
6953	471 907,66	3 169 311,36		
6954	471 835,32	3 169 291,00		
6955	471 786,29	3 169 291,19		
6956	471 729,51	3 169 291,41		
6957	471 618,67	3 169 322,82		
6958	471 541,48	3 169 382,48		
6959	471 497,75	3 169 418,78		
6960	471 368,94	3 169 476,06		
6961	471 332,96	3 169 512,33		
6962	471 312,50	3 169 561,44		
6963	471 312,60	3 169 584,67		
6964	471 310,16	3 169 620,81		
6965	471 287,07	3 169 657,03		
6966	471 263,90	3 169 672,60		
6876	471 251,01	3 169 672,65	Картометрический метод, 1,00	—
Зона 1(50)				
6967	467 549,07	3 198 707,69		
6968	467 410,20	3 198 635,63		
6969	467 331,63	3 198 534,54		
6970	467 192,50	3 198 472,51		
6971	467 033,83	3 198 380,24		
6972	467 039,24	3 198 000,25		
6973	467 120,31	3 197 931,38		
6974	467 190,38	3 197 922,39		
6975	467 271,45	3 197 853,59		
6976	467 341,26	3 197 864,55		
6977	467 421,59	3 197 845,75		
6978	467 573,64	3 197 697,90		
6979	467 653,56	3 197 709,11		
6980	467 654,98	3 197 609,10		
6981	467 575,40	3 197 577,94		
6982	467 504,45	3 197 646,92		
6983	467 423,74	3 197 695,79		
6984	467 343,91	3 197 684,58		
6985	467 345,84	3 197 544,62		
6986	467 426,15	3 197 525,77		
6987	467 506,11	3 197 526,91		
6988	467 576,80	3 197 477,93		
6989	467 657,01	3 197 469,08		
6990	467 727,31	3 197 450,11		
6991	467 807,91	3 197 401,25		
6992	467 878,22	3 197 382,29		
6993	467 875,55	3 197 572,24	Картометрический метод, 1,00	—

6994	468 026,07	3 197 534,40		
6995	468 246,02	3 197 537,60		
6996	468 315,30	3 197 588,62		
6997	468 313,43	3 197 718,55		
6998	468 243,34	3 197 727,53		
6999	468 160,86	3 197 896,37		
7000	468 089,43	3 197 995,36		
7001	468 018,99	3 198 024,35		
7002	468 017,11	3 198 154,34		
7003	467 936,91	3 198 173,20		
7004	467 797,92	3 198 101,19		
7005	467 790,16	3 197 941,04		
7006	467 651,69	3 197 839,06		
7007	467 571,85	3 197 827,91		
7008	467 499,52	3 197 986,85		
7009	467 418,96	3 198 025,72		
7010	467 339,25	3 198 004,56		
7011	467 268,56	3 198 053,56		
7012	467 118,30	3 198 071,36		
7013	467 105,03	3 198 291,21		
7014	467 194,38	3 198 342,55		
7015	467 254,41	3 198 343,37		
7016	467 412,19	3 198 495,66		
7017	467 551,43	3 198 547,68		
7018	467 631,39	3 198 548,81		
7019	467 773,73	3 198 390,88		
7020	467 854,82	3 198 312,01		
7021	467 934,66	3 198 323,14		
7022	467 932,40	3 198 483,15		
7023	467 852,22	3 198 492,01		
7024	467 771,74	3 198 530,82		
7025	467 699,82	3 198 659,82		
6967	467 549,07	3 198 707,69		
Зона 1(51)				
7026	472 642,53	3 176 448,76		
7027	472 593,50	3 176 448,76		
7028	472 528,99	3 176 422,95		
7029	472 492,85	3 176 399,72		
7030	472 464,46	3 176 386,82		
7031	472 441,24	3 176 402,30		
7032	472 394,78	3 176 420,37		
7033	472 356,08	3 176 384,25		
7034	472 330,27	3 176 335,21		
7035	472 338,01	3 176 268,11		
7036	472 371,57	3 176 195,85		
7037	472 384,46	3 176 167,46		
7038	472 389,61	3 176 144,24		
7039	472 353,49	3 176 087,46		
7040	472 350,91	3 176 061,66		
7041	472 348,33	3 176 030,69		
7042	472 319,96	3 175 989,40		
7043	472 258,01	3 175 870,69		
7044	472 245,11	3 175 829,40		
7045	472 162,53	3 175 759,72		
7046	472 098,01	3 175 669,39		
7047	472 087,69	3 175 524,88		
7048	472 113,49	3 175 426,81		
7049	472 172,85	3 175 333,91		
7050	472 211,57	3 175 297,78		
7051	472 327,69	3 175 295,20		
7052	472 503,17	3 175 349,39		
7053	472 565,11	3 175 401,01		
7054	472 645,11	3 175 496,49		
7055	472 676,08	3 175 542,94		
7056	472 676,08	3 175 568,75		
7057	472 676,08	3 175 607,47		
7058	472 714,78	3 175 661,65		
7059	472 758,66	3 175 697,78		
			Картометрический метод, 1,00	—
			Картометрический метод, 1,00	—

7060	472 789,63	3 175 736,49		
7061	472 797,38	3 175 806,17		
7062	472 846,41	3 175 919,72		
7063	472 856,72	3 175 950,69		
7064	472 879,95	3 176 010,04		
7065	472 900,59	3 176 035,85		
7066	472 898,02	3 176 095,20		
7067	472 841,24	3 176 121,01		
7068	472 830,92	3 176 224,24		
7069	472 802,53	3 176 260,37		
7070	472 694,14	3 176 373,91		
7026	472 642,53	3 176 448,76		
Зона 1(52)				
7071	453 546,61	3 203 802,04		
7072	453 431,46	3 203 781,55		
7073	453 394,58	3 203 726,66		
7074	453 353,59	3 203 637,36		
7075	453 304,54	3 203 564,32		
7076	453 259,30	3 203 466,91		
7077	453 202,15	3 203 389,86		
7078	453 153,02	3 203 312,79		
7079	453 112,10	3 203 239,76		
7080	453 087,43	3 203 174,75		
7081	453 062,72	3 203 105,71		
7082	453 050,15	3 203 016,30		
7083	453 025,46	3 202 947,24		
7084	452 988,70	3 202 898,62		
7085	452 947,82	3 202 841,82		
7086	452 874,37	3 202 768,91		
7087	452 825,33	3 202 704,01		
7088	452 768,00	3 202 614,74		
7089	452 706,63	3 202 537,74		
7090	452 665,65	3 202 432,19		
7091	452 616,38	3 202 330,69		
7092	452 579,49	3 202 245,37		
7093	452 554,76	3 202 180,39		
7094	452 517,96	3 202 107,34		
7095	452 505,38	3 202 022,01		
7096	452 513,10	3 201 932,53		
7097	452 510,66	3 201 920,26		
7098	452 526,75	3 201 727,78		
7099	452 573,62	3 201 798,11		
7100	452 626,63	3 201 826,32		
7101	452 667,51	3 201 883,12		
7102	452 667,74	3 201 948,17		
7103	452 659,84	3 202 005,19		
7104	452 660,22	3 202 094,64		
7105	452 717,37	3 202 151,34		
7106	452 806,85	3 202 167,23		
7107	452 888,46	3 202 207,56		
7108	452 941,55	3 202 268,41		
7109	452 962,06	3 202 333,39		
7110	452 982,71	3 202 406,49		
7111	452 987,18	3 202 491,89		
7112	453 015,80	3 202 548,73		
7113	453 056,59	3 202 585,15		
7114	453 113,71	3 202 625,61		
7115	453 195,33	3 202 694,41		
7116	453 240,31	3 202 763,39		
7117	453 305,75	3 202 844,45		
7118	453 322,28	3 202 909,50		
7119	453 363,18	3 202 974,40		
7120	453 396,06	3 203 059,72		
7121	453 412,65	3 203 136,89		
7122	453 412,95	3 203 218,21		
7123	453 421,30	3 203 266,99		
7124	453 442,02	3 203 364,47		
7125	453 446,36	3 203 433,64		
КартOMETрический метод, 1,00				
КартOMETрический метод, 1,00				
КартOMETрический метод, 1,00				

7126	453 462,90	3 203 506,74		
7127	453 475,33	3 203 559,58		
7128	453 524,36	3 203 636,65		
7129	453 569,51	3 203 730,08		
7130	453 561,58	3 203 791,06		
7071	453 546,61	3 203 802,04		
Зона 1(53)				
7131	461 992,70	3 178 995,80	Картометрический метод, 1,00	—
7132	461 938,60	3 178 933,95		
7133	461 904,13	3 178 894,54		
7134	461 757,71	3 178 642,42		
7135	461 688,38	3 178 601,36		
7136	461 609,65	3 178 510,23		
7137	461 463,01	3 178 278,11		
7138	461 225,27	3 178 114,68		
7139	461 077,90	3 177 932,54		
7140	461 009,03	3 177 851,52		
7141	460 931,11	3 177 710,39		
7142	460 852,58	3 177 609,26		
7143	460 704,43	3 177 477,13		
7144	460 320,67	3 177 177,61		
7145	460 301,21	3 177 001,30		
7146	460 221,44	3 176 990,09		
7147	459 766,43	3 176 497,85		
7148	459 765,67	3 176 310,79		
7149	459 863,27	3 176 298,16		
7150	459 944,48	3 176 261,26		
7151	460 021,71	3 176 252,83		
7152	460 022,45	3 176 439,92		
7153	460 303,27	3 176 861,32		
7154	460 382,81	3 176 892,45		
7155	460 461,67	3 176 973,57		
7156	460 582,23	3 177 108,77		
7157	460 706,91	3 177 307,17		
7158	460 854,69	3 177 459,30		
7159	460 933,98	3 177 510,44		
7160	461 080,93	3 177 722,58		
7161	461 227,89	3 177 934,72		
7162	461 307,44	3 177 965,83		
7163	461 465,69	3 178 088,14		
7164	461 534,38	3 178 179,16		
7165	461 612,43	3 178 320,28		
7166	461 759,90	3 178 492,41		
7167	461 984,84	3 178 845,68		
7168	461 989,50	3 178 934,43		
7131	461 992,70	3 178 995,80	Картометрический метод, 1,00	—
Зона 1(54)				
7169	474 702,86	3 178 059,00	Картометрический метод, 1,00	—
7170	474 600,56	3 177 993,89		
7171	474 474,99	3 178 017,14		
7172	474 357,76	3 178 048,19		
7173	474 538,36	3 177 415,48		
7174	474 645,73	3 177 039,35		
7175	474 707,51	3 177 031,29		
7176	474 833,07	3 177 008,04		
7177	474 888,87	3 177 008,04		
7178	474 953,97	3 177 049,90		
7179	475 070,23	3 177 208,00		
7180	475 079,53	3 177 338,21		
7181	475 079,53	3 177 482,36		
7182	475 033,01	3 177 705,58		
7183	474 963,28	3 177 849,73		
7184	474 884,22	3 177 956,69		
7185	474 749,36	3 178 049,69		
7169	474 702,86	3 178 059,00		
Зона 1(55)				
7186	471 162,84	3 207 759,50	Картометрический метод, 1,00	—
7187	471 163,55	3 207 659,51		

7188	471 033,58	3 207 648,58		
7189	470 953,51	3 207 657,98		
7190	470 893,70	3 207 637,54		
7191	470 823,84	3 207 607,07		
7192	470 824,44	3 207 527,07		
7193	470 894,71	3 207 487,54		
7194	470 956,05	3 207 297,98		
7195	470 956,77	3 207 197,99		
7196	471 027,34	3 207 128,48		
7197	471 157,51	3 207 089,41		
7198	471 237,69	3 207 079,95		
7199	471 377,27	3 207 130,98		
7200	471 586,72	3 207 222,46		
7201	471 797,26	3 207 133,98		
7202	471 867,41	3 207 124,48		
7203	471 937,25	3 207 134,98		
7204	471 936,84	3 207 204,97		
7205	471 866,27	3 207 274,47		
7206	471 796,02	3 207 313,99		
7207	472 004,34	3 207 545,45		
7208	472 074,09	3 207 585,96		
7209	472 213,57	3 207 666,99		
7210	472 213,07	3 207 736,98		
7211	472 142,92	3 207 756,47		
7212	471 933,48	3 207 674,96		
7213	471 515,02	3 207 451,95		
7214	471 444,97	3 207 461,45		
7215	471 313,77	3 207 620,56		
7216	471 313,47	3 207 670,53		
7217	471 243,00	3 207 730,05		
7186	471 162,84	3 207 759,50	Картометрический метод, 1,00	—
Зона 1(56)				
7218	477 665,88	3 203 163,83		
7219	477 586,16	3 203 142,65		
7220	477 426,00	3 203 150,36		
7221	477 428,07	3 203 010,39		
7222	477 349,26	3 202 929,23		
7223	477 280,37	3 202 848,24		
7224	477 041,99	3 202 734,80		
7225	477 043,72	3 202 614,84		
7226	476 968,88	3 202 253,69		
7227	476 961,42	3 202 083,59		
7228	476 472,81	3 201 976,51		
7229	476 476,22	3 201 746,57		
7230	476 558,07	3 201 617,68		
7231	476 628,01	3 201 618,69		
7232	476 706,78	3 201 709,88		
7233	477 202,48	3 202 007,02		
7234	477 199,78	3 202 197,01		
7235	477 352,15	3 202 729,27		
7236	477 431,29	3 202 790,43		
7237	477 588,81	3 202 962,72		
7238	477 667,94	3 203 023,81		
7218	477 665,88	3 203 163,83	Картометрический метод, 1,00	—
Зона 1(57)				
7239	465 833,60	3 187 989,49		
7240	465 815,44	3 187 960,17		
7241	465 818,24	3 187 929,46		
7242	465 833,60	3 187 912,71		
7243	465 841,97	3 187 879,21		
7244	465 815,44	3 187 873,62		
7245	465 761,00	3 187 859,66		
7246	465 724,69	3 187 820,58		
7247	465 714,92	3 187 813,59		
7248	465 699,58	3 187 814,99		
7249	465 702,37	3 187 821,97		
7250	465 702,37	3 187 830,36		
7251	465 691,20	3 187 841,52	Картометрический метод, 1,00	—

7252	465 689,80	3 187 861,06		
7253	465 691,20	3 187 877,81		
7254	465 682,82	3 187 884,79		
7255	465 667,47	3 187 877,81		
7256	465 642,32	3 187 861,06		
7257	465 624,20	3 187 861,06		
7258	465 610,23	3 187 866,64		
7259	465 585,10	3 187 868,04		
7260	465 571,14	3 187 855,47		
7261	465 571,14	3 187 830,36		
7262	465 534,84	3 187 808,01		
7263	465 523,68	3 187 782,88		
7264	465 550,21	3 187 745,19		
7265	465 491,58	3 187 687,95		
7266	465 441,31	3 187 657,24		
7267	465 410,60	3 187 660,03		
7268	465 353,36	3 187 693,54		
7269	465 319,86	3 187 711,69		
7270	465 240,29	3 187 711,69		
7271	465 201,20	3 187 685,16		
7272	465 176,09	3 187 653,05		
7273	465 164,90	3 187 588,84		
7274	465 178,87	3 187 569,30		
7275	465 203,98	3 187 538,58		
7276	465 209,57	3 187 516,25		
7277	465 209,57	3 187 496,70		
7278	465 198,41	3 187 465,99		
7279	465 164,90	3 187 431,09		
7280	465 130,01	3 187 382,23		
7281	465 117,44	3 187 341,74		
7282	465 127,21	3 187 311,03		
7283	465 160,71	3 187 264,96		
7284	465 213,75	3 187 235,65		
7285	465 264,02	3 187 228,67		
7286	465 298,92	3 187 227,27		
7287	465 336,60	3 187 242,63		
7288	465 370,13	3 187 248,21		
7289	465 410,60	3 187 231,46		
7290	465 492,96	3 187 213,31		
7291	465 579,52	3 187 217,50		
7292	465 620,00	3 187 237,04		
7293	465 646,53	3 187 267,75		
7294	465 673,05	3 187 280,32		
7295	465 710,74	3 187 277,53		
7296	465 770,77	3 187 277,53		
7297	465 834,99	3 187 295,68		
7298	465 896,41	3 187 316,61		
7299	466 030,98	3 187 361,87		
7300	466 101,88	3 187 405,75		
7301	466 099,84	3 187 545,76		
7302	465 950,54	3 187 733,14		
7303	465 896,41	3 187 805,22		
7304	465 858,71	3 187 834,54		
7305	465 861,51	3 187 859,66		
7306	465 860,11	3 187 888,98		
7307	465 864,30	3 187 911,31		
7308	465 864,30	3 187 935,05		
7309	465 867,08	3 187 964,36		
7310	465 857,31	3 187 988,10		
7239	465 833,60	3 187 989,49		
Зона 1(58)				
7311	454 027,39	3 203 309,36		
7312	453 990,79	3 203 305,42		
7313	453 852,20	3 203 240,91		
7314	453 770,57	3 203 151,74		
7315	453 737,81	3 203 094,94		
7316	453 680,62	3 203 021,98		
7317	453 611,14	3 202 932,78		
			Картометрический метод, 1,00	—
			Картометрический метод, 1,00	—

7318	453 549,89	3 202 884,17		
7319	453 472,48	3 202 835,68		
7320	453 439,68	3 202 782,94		
7321	453 451,51	3 202 693,41		
7322	453 520,49	3 202 652,50		
7323	453 573,35	3 202 636,04		
7324	453 642,59	3 202 660,10		
7325	453 691,57	3 202 700,57		
7326	453 764,89	3 202 736,95		
7327	453 813,57	3 202 716,41		
7328	453 850,06	3 202 671,52		
7329	453 890,45	3 202 598,18		
7330	453 898,22	3 202 533,08		
7331	453 889,69	3 202 415,12		
7332	453 869,04	3 202 341,99		
7333	453 832,17	3 202 256,76		
7334	453 872,56	3 202 203,75		
7335	453 925,64	3 202 236,03		
7336	453 982,68	3 202 272,40		
7337	454 003,34	3 202 353,71		
7338	454 019,91	3 202 451,26		
7339	454 052,73	3 202 512,10		
7340	454 122,07	3 202 564,70		
7341	454 179,18	3 202 605,15		
7342	454 264,88	3 202 678,00		
7343	454 311,47	3 203 149,59		
7344	454 209,70	3 203 125,66		
7345	454 124,29	3 203 134,11		
7346	454 100,36	3 203 239,90		
7311	454 027,39	3 203 309,36		
Зона I(59)				
7347	471 711,02	3 170 685,79	Картометрический метод, 1,00	—
7348	471 695,14	3 170 685,79		
7349	471 666,04	3 170 679,17		
7350	471 648,83	3 170 656,68		
7351	471 621,07	3 170 640,81		
7352	471 594,61	3 170 638,16		
7353	471 552,27	3 170 631,55		
7354	471 464,97	3 170 587,89		
7355	471 409,39	3 170 533,65		
7356	471 324,68	3 170 492,04		
7357	471 289,81	3 170 451,30		
7358	471 276,65	3 170 423,68		
7359	471 269,49	3 170 367,29		
7360	471 272,52	3 170 360,48		
7361	471 267,55	3 170 351,88		
7362	471 263,24	3 170 318,01		
7363	471 261,36	3 170 243,15		
7364	471 264,14	3 170 147,13		
7365	471 252,44	3 170 051,18		
7366	471 214,89	3 170 000,88		
7367	470 816,68	3 170 026,56	Картометрический метод, 1,00	—
7368	470 818,20	3 169 957,52		
7369	470 831,28	3 169 957,52		
7370	470 837,23	3 169 957,52		
7371	470 844,51	3 169 971,41		
7372	470 852,45	3 169 974,72		
7373	470 870,97	3 169 970,75		
7374	470 880,23	3 169 964,13		
7375	470 903,37	3 169 962,15		
7376	470 930,49	3 169 950,24		
7377	470 962,25	3 169 947,60		
7378	470 991,36	3 169 942,31		
7379	471 011,85	3 169 941,64		
7380	471 023,76	3 169 922,46		
7381	471 019,78	3 169 905,93		
7382	471 005,23	3 169 897,33		
7383	470 987,38	3 169 893,36		

7384	470 972,17	3 169 893,36		
7385	470 954,97	3 169 899,97		
7386	470 939,76	3 169 908,56		
7387	470 921,90	3 169 908,56		
7388	470 902,71	3 169 900,63		
7389	470 857,74	3 169 909,89		
7390	470 836,68	3 169 912,96		
7391	470 901,12	3 169 828,33		
7392	470 971,95	3 169 789,86		
7393	471 044,79	3 169 661,46		
7394	471 116,09	3 169 666,52		
7395	471 115,93	3 169 627,39		
7396	471 159,40	3 169 675,59		
7397	471 394,14	3 169 765,38		
7398	471 393,26	3 169 863,55		
7399	471 486,32	3 169 964,03		
7400	471 546,68	3 169 993,11		
7401	471 582,59	3 170 030,38		
7402	471 584,71	3 170 041,66		
7403	471 573,43	3 170 037,56		
7404	471 572,11	3 170 053,43		
7405	471 584,02	3 170 065,34		
7406	471 589,67	3 170 068,16		
7407	471 597,52	3 170 110,11		
7408	471 596,24	3 170 114,22		
7409	471 590,63	3 170 108,99		
7410	471 573,43	3 170 101,06		
7411	471 565,50	3 170 110,32		
7412	471 578,73	3 170 130,16		
7413	471 588,30	3 170 139,72		
7414	471 568,61	3 170 202,92		
7415	471 680,88	3 170 222,00		
7416	471 754,14	3 170 234,74		
7417	471 757,18	3 170 174,94		
7418	471 766,58	3 170 179,11		
7419	471 774,52	3 170 192,34		
7420	471 794,36	3 170 230,70		
7421	471 806,27	3 170 239,95		
7422	471 828,76	3 170 249,22		
7423	471 831,40	3 170 265,10		
7424	471 828,76	3 170 286,26		
7425	471 823,47	3 170 312,72		
7426	471 818,18	3 170 336,53		
7427	471 834,05	3 170 359,02		
7428	471 839,33	3 170 414,59		
7429	471 845,96	3 170 454,27		
7430	471 838,03	3 170 493,96		
7431	471 823,35	3 170 508,64		
7432	471 808,91	3 170 541,59		
7433	471 798,32	3 170 558,78		
7434	471 797,02	3 170 573,34		
7435	471 799,65	3 170 601,12		
7436	471 800,98	3 170 635,51		
7437	471 794,36	3 170 652,71		
7438	471 774,74	3 170 666,99		
7439	471 749,38	3 170 671,23		
7347	471 711,02	3 170 685,79		
Вырез 1 из 2				
7440	471 010,53	3 169 884,77		
7441	470 995,32	3 169 882,77		
7442	470 984,07	3 169 877,48		
7443	470 967,54	3 169 857,64		
7444	470 948,36	3 169 833,17		
7445	470 939,10	3 169 825,89		
7446	470 937,76	3 169 817,95		
7447	470 945,71	3 169 806,71		
7448	470 962,91	3 169 799,43		
7449	470 978,13	3 169 798,11		
			Картометрический метод, 1,00	—
			Картометрический метод, 1,00	—

7450	470 996,64	3 169 788,19		
7451	471 007,23	3 169 776,28		
7452	471 017,15	3 169 763,71		
7453	471 021,12	3 169 756,44		
7454	471 029,05	3 169 757,76		
7455	471 035,67	3 169 761,07		
7456	471 041,62	3 169 776,94		
7457	471 055,51	3 169 807,37		
7458	471 059,47	3 169 817,29		
7459	471 054,85	3 169 829,20		
7460	471 050,88	3 169 843,76		
7461	471 044,94	3 169 851,69		
7462	471 040,96	3 169 866,24		
7463	471 025,75	3 169 880,79		
7440	471 010,53	3 169 884,77		
Вырез 2 из 2				
7464	471 651,49	3 170 648,53	Картометрический метод, 1,00	—
7465	471 621,71	3 170 638,63		
7466	471 631,90	3 170 607,99		
7467	471 661,67	3 170 617,88		
7464	471 651,49	3 170 648,53		
Зона 1(60)				
7440	471 010,53	3 169 884,77	Картометрический метод, 1,00	—
7441	470 995,32	3 169 882,77		
7442	470 984,07	3 169 877,48		
7443	470 967,54	3 169 857,64		
7444	470 948,36	3 169 833,17		
7445	470 939,10	3 169 825,89		
7446	470 937,76	3 169 817,95		
7447	470 945,71	3 169 806,71		
7448	470 962,91	3 169 799,43		
7449	470 978,13	3 169 798,11		
7450	470 996,64	3 169 788,19		
7451	471 007,23	3 169 776,28		
7452	471 017,15	3 169 763,71		
7453	471 021,12	3 169 756,44		
7454	471 029,05	3 169 757,76		
7455	471 035,67	3 169 761,07		
7456	471 041,62	3 169 776,94		
7457	471 055,51	3 169 807,37		
7458	471 059,47	3 169 817,29		
7459	471 054,85	3 169 829,20		
7460	471 050,88	3 169 843,76		
7461	471 044,94	3 169 851,69		
7462	471 040,96	3 169 866,24		
7463	471 025,75	3 169 880,79		
7440	471 010,53	3 169 884,77		
Зона 1(61)				
7464	471 651,49	3 170 648,53	Картометрический метод, 1,00	—
7465	471 621,71	3 170 638,63		
7466	471 631,90	3 170 607,99		
7467	471 661,67	3 170 617,88		
7464	471 651,49	3 170 648,53		
Зона 1(62)				
7468	466 754,31	3 169 380,54	Картометрический метод, 1,00	—
7469	466 719,72	3 169 379,63		
7470	466 583,73	3 169 379,30		
7471	466 475,60	3 169 352,18		
7472	466 470,39	3 169 343,59		
7473	466 466,43	3 169 321,66		
7474	466 463,38	3 169 310,48		
7475	466 462,22	3 169 291,55		
7476	466 462,18	3 169 281,65		
7477	466 455,59	3 169 245,09		
7478	466 452,92	3 169 223,15		
7479	466 455,02	3 169 211,09		
7480	466 578,06	3 169 198,13		
7481	466 577,51	3 169 169,29		

7482	466 578,28	3 169 144,33		
7483	466 580,76	3 169 116,34		
7484	466 590,97	3 169 087,90		
7485	466 607,62	3 169 052,54		
7486	466 630,30	3 169 019,31		
7487	466 613,45	3 169 003,87		
7488	466 600,93	3 168 992,31		
7489	466 591,40	3 168 977,29		
7490	466 586,20	3 168 968,70		
7491	466 574,90	3 168 942,49		
7492	466 558,04	3 168 924,05		
7493	466 547,73	3 168 925,81		
7494	466 535,71	3 168 931,45		
7495	466 529,29	3 168 943,53		
7496	466 531,04	3 168 953,42		
7497	466 538,85	3 168 965,44		
7498	466 542,75	3 168 974,04		
7499	466 536,76	3 168 979,22		
7500	466 526,42	3 168 977,97		
7501	466 508,31	3 168 970,73		
7502	466 489,36	3 168 966,07		
7503	466 448,70	3 168 915,87		
7504	466 439,17	3 168 897,83		
7505	466 427,90	3 168 880,66		
7506	466 419,70	3 168 874,68		
7507	466 403,31	3 168 861,82		
7508	466 397,70	3 168 857,11		
7509	466 392,49	3 168 848,95		
7510	466 391,58	3 168 839,06		
7511	466 393,70	3 168 831,30		
7512	466 401,41	3 168 817,50		
7513	466 422,85	3 168 797,19		
7514	466 431,85	3 168 791,13		
7515	466 461,96	3 168 785,41	Картометрический метод, 1,00	—
7516	466 486,51	3 168 785,32		
7517	466 495,94	3 168 779,25		
7518	466 504,06	3 168 764,59		
7519	466 508,31	3 168 751,23		
7520	466 510,81	3 168 731,86		
7521	466 505,19	3 168 724,99		
7522	466 463,79	3 168 703,63		
7523	466 445,25	3 168 694,67		
7524	466 442,30	3 168 694,68		
7525	466 422,37	3 168 652,80		
7526	466 397,75	3 168 586,15		
7527	466 345,36	3 168 498,49		
7528	466 231,04	3 168 388,32		
7529	466 281,25	3 168 334,44		
7530	466 439,16	3 168 371,28		
7531	466 570,95	3 168 382,14		
7532	466 647,61	3 168 414,36		
7533	466 766,67	3 168 509,88		
7534	466 851,40	3 168 556,75		
7535	466 868,99	3 168 569,88		
7536	466 892,57	3 168 686,16		
7537	466 839,25	3 168 791,63		
7538	466 849,63	3 168 805,37		
7539	466 849,25	3 168 818,71		
7540	466 840,70	3 168 832,08		
7541	466 834,29	3 168 840,29		
7542	466 831,75	3 168 854,93		
7543	466 832,24	3 168 867,84		
7544	466 834,42	3 168 873,86		
7545	466 838,74	3 168 879,43	Картометрический метод, 1,00	—
7546	466 858,97	3 168 880,65		
7547	466 865,89	3 168 888,37		
7548	466 868,07	3 168 895,24		
7549	466 864,66	3 168 905,16		

7550	466 861,29	3 168 921,52		
7551	466 857,87	3 168 931,87		
7552	466 857,04	3 168 939,19		
7553	466 860,08	3 168 947,78		
7554	466 869,18	3 168 958,51		
7555	466 854,90	3 168 964,20		
7556	466 840,32	3 168 977,17		
7557	466 826,62	3 168 991,86		
7558	466 814,12	3 168 991,91		
7559	466 802,49	3 168 989,80		
7560	466 780,08	3 168 979,56		
7561	466 768,88	3 168 972,72		
7562	466 767,44	3 168 978,32		
7563	466 797,76	3 169 032,00		
7564	466 821,96	3 169 053,85		
7565	466 848,24	3 169 061,93		
7566	466 943,10	3 169 105,02		
7567	466 962,97	3 169 123,45		
7568	466 988,42	3 169 135,40		
7569	467 042,27	3 169 151,98		
7570	467 098,97	3 169 208,16		
7571	467 105,21	3 169 220,42		
7572	467 109,72	3 169 229,25		
7573	467 118,12	3 169 238,28		
7574	467 126,30	3 169 247,97		
7575	467 143,52	3 169 273,58		
7576	467 148,89	3 169 278,74		
7577	467 154,92	3 169 284,98		
7578	467 160,50	3 169 292,51		
7579	467 169,12	3 169 299,83		
7580	467 175,24	3 169 305,29		
7581	467 141,48	3 169 310,49		
7582	466 995,05	3 169 334,19		
7583	466 891,42	3 169 352,57		
7468	466 754,31	3 169 380,54		
Вырез 1 из 3				
7584	466 811,77	3 169 336,23	Картометрический метод, 1,00	—
7585	466 805,27	3 169 327,64		
7586	466 796,62	3 169 313,91		
7587	466 793,57	3 169 305,31		
7588	466 781,90	3 169 291,58		
7589	466 775,83	3 169 283,43		
7590	466 779,23	3 169 268,78		
7591	466 794,61	3 169 242,47		
7592	466 804,02	3 169 228,23		
7593	466 807,84	3 169 213,58		
7594	466 799,66	3 169 213,61	Картометрический метод, 1,00	—
7595	466 789,32	3 169 211,07		
7596	466 708,56	3 169 249,26		
7597	466 650,13	3 169 274,88		
7598	466 622,22	3 169 291,78		
7599	466 609,30	3 169 290,97		
7600	466 602,39	3 169 283,25		
7601	466 601,91	3 169 267,76		
7602	466 606,16	3 169 256,12		
7603	466 613,02	3 169 250,50		
7604	466 624,17	3 169 239,69		
7605	466 623,69	3 169 229,37		
7606	466 620,20	3 169 214,32		
7607	466 617,57	3 169 202,71		
7608	466 622,22	3 169 182,89		
7609	466 643,64	3 169 154,83		
7610	466 674,11	3 169 130,18		
7611	466 708,43	3 169 105,94		
7612	466 718,28	3 169 094,28		
7613	466 731,20	3 169 091,65		
7614	466 743,21	3 169 083,43		
7615	466 752,24	3 169 082,96		

7616	466 791,47	3 169 099,16		
7617	466 850,20	3 169 150,15		
7618	466 861,02	3 169 164,31		
7619	466 861,96	3 169 183,67		
7620	466 859,41	3 169 193,58		
7621	466 852,58	3 169 208,24		
7622	466 844,44	3 169 218,60		
7623	466 837,60	3 169 228,10		
7624	466 832,03	3 169 235,44		
7625	466 831,63	3 169 242,32		
7626	466 832,93	3 169 245,33		
7627	466 839,02	3 169 258,22		
7628	466 841,17	3 169 260,79		
7629	466 849,82	3 169 271,95		
7630	466 851,58	3 169 282,70		
7631	466 839,59	3 169 293,94		
7632	466 834,00	3 169 299,12		
7633	466 832,34	3 169 314,63		
7634	466 830,23	3 169 324,10		
7635	466 819,95	3 169 336,19		
7584	466 811,77	3 169 336,23		
Вырез 2 из 3				
7636	466 643,91	3 169 116,96	Картометрический метод, 1,00	—
7637	466 633,57	3 169 112,26		
7638	466 625,36	3 169 104,55		
7639	466 621,89	3 169 099,40		
7640	466 618,41	3 169 089,94		
7641	466 620,09	3 169 075,73		
7642	466 621,76	3 169 064,97		
7643	466 624,30	3 169 054,20		
7644	466 625,13	3 169 047,31	Картометрический метод, 1,00	—
7645	466 636,28	3 169 036,07		
7646	466 647,24	3 169 034,31		
7647	466 666,82	3 169 031,22		
7648	466 678,41	3 169 022,57		
7649	466 685,70	3 169 014,36		
7650	466 693,84	3 169 008,30		
7651	466 703,31	3 169 007,41		
7652	466 711,92	3 169 008,66		
7653	466 720,13	3 169 016,38		
7654	466 730,54	3 169 032,26		
7655	466 728,82	3 169 038,73		
7656	466 705,22	3 169 054,74		
7657	466 700,93	3 169 059,49		
7658	466 695,38	3 169 070,26		
7659	466 690,25	3 169 078,47		
7660	466 677,42	3 169 099,18		
7661	466 651,65	3 169 113,48		
7636	466 643,91	3 169 116,96		
Вырез 3 из 3				
7662	466 719,67	3 169 379,53	Картометрический метод, 1,00	—
7663	466 682,83	3 169 377,62		
7664	466 684,91	3 169 362,98		
7665	466 682,70	3 169 347,06		
7666	466 673,60	3 169 332,46		
7667	466 670,96	3 169 319,56		
7668	466 671,76	3 169 302,77		
7669	466 698,37	3 169 286,75		
7670	466 701,83	3 169 288,88		
7671	466 707,87	3 169 291,87		
7672	466 717,82	3 169 307,33		
7673	466 717,95	3 169 339,61		
7674	466 716,74	3 169 358,12		
7675	466 716,79	3 169 372,32		
7662	466 719,67	3 169 379,53		
Зона 1(63)				
7584	466 811,77	3 169 336,23	Картометрический метод, 1,00	—
7585	466 805,27	3 169 327,64		

7586	466 796,62	3 169 313,91		
7587	466 793,57	3 169 305,31		
7588	466 781,90	3 169 291,58		
7589	466 775,83	3 169 283,43		
7590	466 779,23	3 169 268,78		
7591	466 794,61	3 169 242,47		
7592	466 804,02	3 169 228,23		
7593	466 807,84	3 169 213,58		
7594	466 799,66	3 169 213,61		
7595	466 789,32	3 169 211,07		
7596	466 708,56	3 169 249,26		
7597	466 650,13	3 169 274,88		
7598	466 622,22	3 169 291,78		
7599	466 609,30	3 169 290,97		
7600	466 602,39	3 169 283,25		
7601	466 601,91	3 169 267,76		
7602	466 606,16	3 169 256,12		
7603	466 613,02	3 169 250,50		
7604	466 624,17	3 169 239,69		
7605	466 623,69	3 169 229,37		
7606	466 620,20	3 169 214,32		
7607	466 617,57	3 169 202,71		
7608	466 622,22	3 169 182,89		
7609	466 643,64	3 169 154,83		
7610	466 674,11	3 169 130,18		
7611	466 708,43	3 169 105,94		
7612	466 718,28	3 169 094,28		
7613	466 731,20	3 169 091,65		
7614	466 743,21	3 169 083,43		
7615	466 752,24	3 169 082,96		
7616	466 791,47	3 169 099,16		
7617	466 850,20	3 169 150,15		
7618	466 861,02	3 169 164,31		
7619	466 861,96	3 169 183,67		
7620	466 859,41	3 169 193,58		
7621	466 852,58	3 169 208,24		
7622	466 844,44	3 169 218,60		
7623	466 837,60	3 169 228,10		
7624	466 832,03	3 169 235,44		
7625	466 831,63	3 169 242,32		
7626	466 832,93	3 169 245,33		
7627	466 839,02	3 169 258,22		
7628	466 841,17	3 169 260,79		
7629	466 849,82	3 169 271,95		
7630	466 851,58	3 169 282,70		
7631	466 839,59	3 169 293,94		
7632	466 834,00	3 169 299,12		
7633	466 832,34	3 169 314,63		
7634	466 830,23	3 169 324,10		
7635	466 819,95	3 169 336,19		
7584	466 811,77	3 169 336,23		
Зона 1(64)				
7636	466 643,91	3 169 116,96		
7637	466 633,57	3 169 112,26		
7638	466 625,36	3 169 104,55		
7639	466 621,89	3 169 099,40		
7640	466 618,41	3 169 089,94		
7641	466 620,09	3 169 075,73		
7642	466 621,76	3 169 064,97		
7643	466 624,30	3 169 054,20		
7644	466 625,13	3 169 047,31		
7645	466 636,28	3 169 036,07		
7646	466 647,24	3 169 034,31		
7647	466 666,82	3 169 031,22		
7648	466 678,41	3 169 022,57		
7649	466 685,70	3 169 014,36		
7650	466 693,84	3 169 008,30		
7651	466 703,31	3 169 007,41		
			Картометрический метод, 1,00	—
			Картометрический метод, 1,00	—

7652	466 711,92	3 169 008,66	Картометрический метод, 1,00	—
7653	466 720,13	3 169 016,38		
7654	466 730,54	3 169 032,26		
7655	466 728,82	3 169 038,73		
7656	466 705,22	3 169 054,74		
7657	466 700,93	3 169 059,49		
7658	466 695,38	3 169 070,26		
7659	466 690,25	3 169 078,47		
7660	466 677,42	3 169 099,18		
7661	466 651,65	3 169 113,48		
7636	466 643,91	3 169 116,96		
Зона 1(65)				
7662	466 719,67	3 169 379,53	Картометрический метод, 1,00	—
7663	466 682,83	3 169 377,62		
7664	466 684,91	3 169 362,98		
7665	466 682,70	3 169 347,06		
7666	466 673,60	3 169 332,46		
7667	466 670,96	3 169 319,56		
7668	466 671,76	3 169 302,77		
7669	466 698,37	3 169 286,75		
7670	466 701,83	3 169 288,88		
7671	466 707,87	3 169 291,87		
7672	466 717,82	3 169 307,33		
7673	466 717,95	3 169 339,61		
7674	466 716,74	3 169 358,12		
7675	466 716,79	3 169 372,32		
7662	466 719,67	3 169 379,53		
Зона 1(66)				
7676	473 030,88	3 208 042,76	Картометрический метод, 1,00	—
7677	472 944,86	3 207 564,19		
7678	472 915,94	3 207 093,51		
7679	472 915,56	3 207 004,02		
7680	472 987,09	3 206 990,72		
7681	473 050,47	3 206 980,75		
7682	473 158,79	3 206 933,63		
7683	473 238,44	3 206 984,18		
7684	473 298,46	3 206 974,64		
7685	473 297,33	3 207 134,62		
7686	473 327,86	3 207 239,73		
7687	473 390,29	3 207 755,39		
7688	473 387,40	3 207 839,98		
7689	473 418,09	3 207 898,86		
7690	473 328,78	3 207 939,86		
7691	473 251,35	3 207 984,33		
7692	473 171,08	3 208 013,76		
7693	473 101,14	3 208 013,29		
7676	473 030,88	3 208 042,76		
Зона 1(67)				
7694	462 606,03	3 185 666,53	Картометрический метод, 1,00	—
7695	462 550,18	3 185 663,75		
7696	462 498,53	3 185 656,77		
7697	462 431,52	3 185 589,76		
7698	462 396,62	3 185 522,75	Картометрический метод, 1,00	—
7699	462 339,39	3 185 447,36		
7700	462 335,20	3 185 438,99		
7701	462 370,10	3 185 405,49		
7702	462 395,23	3 185 380,35		
7703	462 392,44	3 185 328,70		
7704	462 361,73	3 185 258,90		
7705	462 356,14	3 185 217,02		
7706	462 382,67	3 185 194,68		
7707	462 428,73	3 185 170,95		
7708	462 480,38	3 185 138,84		
7709	462 495,75	3 185 085,79		
7710	462 495,75	3 185 007,62		
7711	462 488,76	3 184 887,55		
7712	462 469,22	3 184 847,08		
7713	462 427,34	3 184 806,60		

7714	462 424,54	3 184 767,51		
7715	462 439,90	3 184 720,04		
7716	462 534,83	3 184 613,94		
7717	462 571,12	3 184 549,73		
7718	462 575,30	3 184 496,68		
7719	462 575,30	3 184 431,07		
7720	462 590,66	3 184 398,96		
7721	462 617,18	3 184 358,48		
7722	462 659,08	3 184 309,62		
7723	462 667,45	3 184 285,89		
7724	462 685,59	3 184 276,12		
7725	462 713,52	3 184 267,74		
7726	462 740,03	3 184 267,74		
7727	462 759,59	3 184 281,69		
7728	462 759,59	3 184 292,86		
7729	462 755,40	3 184 299,84		
7730	462 747,02	3 184 319,39		
7731	462 738,63	3 184 350,11		
7732	462 741,43	3 184 379,42		
7733	462 749,82	3 184 398,96		
7734	462 766,56	3 184 410,13		
7735	462 797,28	3 184 415,71		
7736	462 839,16	3 184 428,28		
7737	462 860,10	3 184 447,82		
7738	462 886,62	3 184 510,64		
7739	462 888,33	3 184 547,34		
7740	462 881,09	3 184 578,34		
7741	462 880,83	3 184 579,50		
7742	462 868,83	3 184 639,16		
7743	462 840,56	3 184 721,44		
7744	462 848,93	3 184 721,44		
7745	462 850,38	3 184 721,23		
7746	462 806,19	3 184 858,46		
7747	462 748,29	3 185 057,29		
7748	462 747,96	3 185 058,44		
7749	462 747,82	3 185 059,05		
7750	462 747,56	3 185 060,20		
7751	462 728,66	3 185 165,14		
7752	462 696,85	3 185 279,96		
7753	462 696,59	3 185 281,13		
7754	462 696,38	3 185 282,38		
7755	462 696,19	3 185 283,56		
7756	462 696,08	3 185 284,75		
7757	462 685,39	3 185 467,97		
7758	462 666,63	3 185 624,91		
7759	462 666,53	3 185 626,09		
7760	462 666,50	3 185 626,33		
7761	462 664,14	3 185 656,38		
7762	462 647,91	3 185 655,36		
7694	462 606,03	3 185 666,53		
Зона I(68)				
7763	465 291,55	3 172 056,10		
7764	465 289,91	3 172 054,62		
7765	465 367,04	3 171 707,66		
7766	465 409,17	3 171 708,58		
7767	465 512,89	3 171 540,82		
7768	465 665,73	3 171 414,18		
7769	465 738,69	3 171 275,68		
7770	465 879,36	3 171 248,79		
7771	465 959,30	3 171 250,58		
7772	466 017,94	3 171 311,83		
7773	466 016,47	3 171 381,81		
7774	465 979,56	3 171 522,55		
7775	465 988,06	3 171 607,87		
7776	466 187,98	3 171 765,69		
7777	466 186,33	3 171 845,67		
7778	466 126,81	3 171 824,33		
7779	465 975,44	3 171 881,06		
			Картометрический метод, 1,00	—
			Картометрический метод, 1,00	—

7780	465 903,75	3 171 959,46		
7781	465 833,34	3 171 977,95		
7782	465 763,97	3 171 946,40		
7783	465 695,13	3 171 894,92		
7784	465 614,79	3 171 913,15		
7785	465 361,96	3 172 037,61		
7763	465 291,55	3 172 056,10		
Зона 1(69)				
7786	465 230,75	3 175 285,52	Картометрический метод, 1,00	—
7787	465 020,74	3 175 280,89		
7788	464 941,08	3 175 269,17		
7789	464 735,53	3 175 064,62		
7790	464 706,09	3 174 681,80		
7791	464 851,03	3 174 029,54		
7792	464 868,09	3 174 037,29		
7793	464 873,90	3 174 227,45		
7794	465 233,79	3 175 145,55		
7786	465 230,75	3 175 285,52		
Зона 1(70)				
7795	471 411,30	3 203 443,71	Картометрический метод, 1,00	—
7796	471 414,15	3 203 243,76		
7797	471 485,00	3 203 184,80		
7798	471 566,45	3 203 085,93	Картометрический метод, 1,00	—
7799	471 720,01	3 202 838,13		
7800	471 790,99	3 202 769,14		
7801	471 871,05	3 202 770,31		
7802	472 021,41	3 202 742,44		
7803	472 182,72	3 202 654,82		
7804	472 253,57	3 202 595,76		
7805	472 414,30	3 202 548,10		
7806	472 648,00	3 202 470,25		
7807	472 725,80	3 202 371,02		
7808	472 803,63	3 202 297,76		
7809	472 889,26	3 202 204,93		
7810	473 040,55	3 202 117,09		
7811	473 120,98	3 202 088,26		
7812	473 278,68	3 202 250,54		
7813	473 358,05	3 202 291,66		
7814	473 437,07	3 202 362,81		
7815	473 515,20	3 202 493,98		
7816	473 513,23	3 202 623,99		
7817	473 275,90	3 202 440,53		
7818	473 118,06	3 202 288,23		
7819	473 038,23	3 202 277,07		
7820	472 886,34	3 202 404,91		
7821	472 809,15	3 202 396,70		
7822	472 742,09	3 202 558,45		
7823	472 648,73	3 202 647,33		
7824	472 413,26	3 202 618,15		
7825	472 332,72	3 202 656,99		
7826	472 180,99	3 202 774,75		
7827	472 019,79	3 202 852,45		
7828	471 950,10	3 202 831,48		
7829	471 870,03	3 202 840,30		
7830	471 716,45	3 203 088,15		
7831	471 634,10	3 203 246,96		
7832	471 481,80	3 203 404,72		
7795	471 411,30	3 203 443,71		
Зона 1(71)				
7833	473 477,67	3 205 093,70	Картометрический метод, 1,00	—
7834	473 479,45	3 204 973,68		
7835	473 560,40	3 204 904,84		
7836	473 575,12	3 204 822,79		
7837	473 668,63	3 204 818,37		
7838	473 713,36	3 204 801,95		
7839	473 770,07	3 204 761,02		
7840	473 826,82	3 204 703,88		
7841	473 859,09	3 204 638,64		

7842	473 874,02	3 204 659,32		
7843	473 955,63	3 204 540,51		
7844	474 036,39	3 204 491,66		
7845	474 033,37	3 204 701,64		
7846	474 113,09	3 204 722,80		
7847	474 183,38	3 204 703,80		
7848	474 264,68	3 204 614,94		
7849	474 345,07	3 204 586,13		
7850	474 424,37	3 204 637,24		
7851	474 496,11	3 204 518,28		
7852	474 658,04	3 204 380,61		
7853	474 654,33	3 204 640,60		
7854	474 500,77	3 204 888,38		
7855	474 420,59	3 204 897,25		
7856	474 341,29	3 204 846,08		
7857	474 109,32	3 204 982,76		
7858	473 870,56	3 204 899,32		
7859	473 799,39	3 204 978,31		
7860	473 718,54	3 205 037,17		
7861	473 638,47	3 205 035,97		
7833	473 477,67	3 205 093,70		
Зона I(72)				
7862	482 072,06	3 197 851,14		
7863	481 987,39	3 197 825,58		
7864	481 918,09	3 197 774,55		
7865	481 827,35	3 197 677,22		
7866	481 830,99	3 197 575,56		
7867	481 781,51	3 197 380,52		
7868	481 837,91	3 197 250,11		
7869	481 882,44	3 197 209,28		
7870	482 012,32	3 197 131,52		
7871	482 158,83	3 197 171,63		
7872	482 272,66	3 197 154,92		
7873	482 321,79	3 197 231,95		
7874	482 330,23	3 197 292,94		
7875	482 318,20	3 197 362,13		
7876	482 225,16	3 197 484,52		
7877	482 164,59	3 197 594,57		
7878	482 290,82	3 197 634,69		
7879	482 376,14	3 197 618,13		
7880	482 372,61	3 197 727,96		
7862	482 072,06	3 197 851,14		
Зона I(73)				
7881	476 551,54	3 224 543,26		
7882	476 518,97	3 224 533,68		
7883	476 496,22	3 224 519,14		
7884	476 494,43	3 224 486,62		
7885	476 495,89	3 224 449,16		
7886	476 474,65	3 224 424,82		
7887	476 476,90	3 224 108,24		
7888	476 477,71	3 223 998,23		
7889	476 618,90	3 223 829,25		
7890	476 769,63	3 223 720,28		
7891	476 910,12	3 223 661,26		
7892	476 909,50	3 223 741,26		
7893	476 838,80	3 223 840,77		
7894	476 915,22	3 224 341,38		
7895	476 995,05	3 224 361,96		
7896	476 994,63	3 224 431,93		
7897	476 844,36	3 224 470,89		
7898	476 694,41	3 224 459,79		
7899	476 653,80	3 224 487,57		
7900	476 632,65	3 224 468,18		
7901	476 603,31	3 224 458,50		
7902	476 585,51	3 224 473,20		
7903	476 585,61	3 224 509,00		
7904	476 582,51	3 224 541,55		
7881	476 551,54	3 224 543,26		
			Картометрический метод, 1,00	—
			Картометрический метод, 1,00	—
			Картометрический метод, 1,00	—
			Картометрический метод, 1,00	—

Зона 1(74)				
7905	463 128,83	3 183 481,53		
7906	463 058,76	3 183 447,84		
7907	463 004,32	3 183 449,24		
7908	462 933,13	3 183 443,66		
7909	462 906,60	3 183 415,72		
7910	462 884,26	3 183 343,14		
7911	462 857,74	3 183 304,06		
7912	462 834,00	3 183 287,30		
7913	462 782,35	3 183 277,53		
7914	462 711,16	3 183 284,51		
7915	462 677,66	3 183 295,68		
7916	462 620,42	3 183 309,64		
7917	462 533,87	3 183 299,87		
7918	462 429,17	3 183 269,15		
7919	462 401,23	3 183 260,78		
7920	462 356,57	3 183 271,95		
7921	462 325,87	3 183 277,53		
7922	462 296,55	3 183 273,34		
7923	462 222,55	3 183 246,82		
7924	462 151,36	3 183 200,75		
7925	462 113,67	3 183 182,60		
7926	462 103,90	3 183 164,45		
7927	462 102,50	3 183 140,72	Картометрический метод, 1,00	—
7928	462 105,28	3 183 122,57		
7929	462 120,65	3 183 105,83		
7930	462 204,41	3 183 073,71		
7931	462 219,76	3 183 072,32		
7932	462 408,22	3 183 002,52		
7933	462 426,38	3 183 012,29		
7934	462 444,52	3 183 006,70		
7935	462 462,68	3 182 992,74		
7936	462 472,45	3 182 987,16		
7937	462 482,22	3 182 977,39		
7938	462 490,59	3 182 970,41		
7939	462 501,76	3 182 971,81		
7940	462 511,54	3 182 974,60		
7941	462 514,33	3 182 980,18		
7942	462 517,13	3 182 988,56		
7943	462 503,14	3 183 008,10		
7944	462 475,23	3 183 033,23		
7945	462 473,83	3 183 047,19		
7946	462 483,60	3 183 065,34		
7947	462 524,10	3 183 061,15		
7948	462 563,19	3 183 065,34		
7949	462 592,50	3 183 073,71		
7950	462 634,38	3 183 061,15		
7951	462 659,52	3 183 033,23		
7952	462 674,86	3 182 994,13		
7953	462 686,03	3 182 967,62		
7954	462 730,70	3 182 952,26		
7955	462 753,04	3 182 949,47		
7956	462 786,54	3 182 955,05		
7957	462 806,09	3 182 962,03		
7958	462 845,18	3 182 971,81		
7959	462 877,28	3 182 991,35		
7960	462 899,62	3 183 003,91		
7961	462 924,74	3 183 009,50	Картометрический метод, 1,00	—
7962	462 954,07	3 182 994,13		
7963	462 973,61	3 182 978,79		
7964	462 991,76	3 182 975,99		
7965	463 012,69	3 182 981,57		
7966	463 026,65	3 183 015,07		
7967	463 037,82	3 183 034,63		
7968	463 044,81	3 183 070,92		
7969	463 016,88	3 183 075,11		
7970	462 979,20	3 183 080,70		
7971	462 970,81	3 183 103,03		

8038	464 471,08	3 186 726,11		
8039	464 438,98	3 186 737,27		
8040	464 399,89	3 186 724,71		
8041	464 346,84	3 186 671,66		
8042	464 307,76	3 186 611,63		
8043	464 285,41	3 186 585,11		
8044	464 256,10	3 186 555,79		
8045	464 240,75	3 186 543,23		
8046	464 217,01	3 186 530,66		
8047	464 193,28	3 186 523,68		
8048	464 152,81	3 186 530,66		
8049	464 127,67	3 186 561,38		
8050	464 116,50	3 186 586,50		
8051	464 115,11	3 186 620,01		
8052	464 126,27	3 186 664,67		
8053	464 129,07	3 186 689,81		
8054	464 138,84	3 186 728,89		
8055	464 138,84	3 186 762,40		
8056	464 134,65	3 186 784,74		
8057	464 108,13	3 186 811,26		
8058	464 064,85	3 186 828,02		
8059	464 024,37	3 186 830,80		
8060	463 960,15	3 186 844,76		
8061	463 928,04	3 186 862,91		
8062	463 915,48	3 186 879,67		
8063	463 880,58	3 186 892,23		
8064	463 862,41	3 186 893,62		
8065	463 847,07	3 186 893,62		
8066	463 840,09	3 186 895,03		
8067	463 835,92	3 186 904,79		
8068	463 820,55	3 186 924,34		
8069	463 810,77	3 186 948,07		
8070	463 788,44	3 186 977,39		
8071	463 782,85	3 187 006,70		
8072	463 782,85	3 187 056,96		
8073	463 777,28	3 187 075,11		
8074	463 766,10	3 187 090,46		
7985	463 750,75	3 187 093,26		
Зона 1(76)				
8075	460 627,78	3 171 743,73		
8076	460 558,54	3 171 712,21		
8077	460 488,50	3 171 710,69		
8078	460 418,56	3 171 709,10		
8079	460 347,95	3 171 737,57		
8080	460 351,86	3 171 557,59		
8081	460 133,89	3 171 462,82		
8082	460 137,23	3 171 312,83		
8083	459 856,21	3 170 896,59		
8084	459 858,68	3 170 786,61		
8085	459 928,98	3 170 768,18		
8086	460 010,33	3 170 709,90		
8087	460 070,75	3 170 691,28		
8088	460 068,37	3 170 801,25		
8089	460 630,03	3 171 643,72		
8075	460 627,78	3 171 743,73		
Зона 1(77)				
8090	470 768,25	3 164 527,68		
8091	470 962,82	3 163 973,29		
8092	470 999,66	3 164 008,48		
8093	471 069,49	3 164 020,03		
8094	471 077,70	3 164 100,25		
8095	471 486,23	3 164 169,17		
8096	471 565,34	3 164 210,94		
8097	471 635,69	3 164 192,44		
8098	471 715,21	3 164 214,23		
8099	471 776,31	3 164 165,48		
8100	471 855,93	3 164 187,28		
8101	471 854,15	3 164 267,21		

8102	471 783,89	3 164 275,72		
8103	471 713,12	3 164 314,15	Картометрический метод, 1,00	—
8104	470 779,92	3 164 522,85		
8090	470 768,25	3 164 527,68		
Зона 1(78)				
8105	460 371,78	3 167 954,03	Картометрический метод, 1,00	—
8106	460 312,00	3 167 896,06		
8107	460 242,67	3 167 864,59		
8108	460 172,64	3 167 862,99		
8109	460 093,40	3 167 831,27		
8110	460 021,83	3 167 899,75		
8111	460 025,59	3 167 729,77		
8112	459 937,36	3 167 613,94		
8113	459 864,44	3 167 326,20		
8114	459 866,89	3 167 216,27		
8115	460 007,25	3 167 199,30		
8116	460 088,33	3 167 151,08		
8117	460 158,59	3 167 142,59		
8118	460 156,52	3 167 232,59		
8119	460 257,31	3 167 453,89		
8120	460 372,41	3 167 590,99		
8121	460 431,13	3 167 672,84		
8122	460 343,26	3 167 737,75		
8123	460 351,72	3 167 804,41		
8124	460 369,65	3 167 843,43		
8125	460 373,15	3 167 901,97		
8105	460 371,78	3 167 954,03		
Зона 1(79)				
8126	464 616,76	3 193 994,96	Картометрический метод, 1,00	—
8127	464 618,80	3 193 854,96		
8128	464 779,79	3 193 787,29		
8129	464 850,00	3 193 768,30		
8130	464 940,51	3 193 739,59		
8131	465 011,14	3 193 690,63		
8132	465 186,41	3 193 333,09		
8133	465 267,89	3 193 224,25		
8134	465 347,83	3 193 235,42		
8135	465 438,09	3 193 216,73		
8136	465 519,03	3 193 147,92		
8137	465 599,53	3 193 119,02		
8138	465 596,89	3 193 299,01		
8139	465 434,39	3 193 466,71		
8140	465 007,57	3 193 940,57		
8141	464 937,91	3 193 919,60		
8142	464 847,79	3 193 928,31		
8143	464 777,20	3 193 967,26		
8144	464 697,37	3 193 956,09		
8126	464 616,76	3 193 994,96		
Зона 1(80)				
8145	464 171,65	3 184 299,15	Картометрический метод, 1,00	—
8146	464 164,67	3 184 282,40		
8147	464 157,69	3 184 255,87		
8148	464 156,29	3 184 232,14		
8149	464 170,25	3 184 207,01		
8150	464 187,00	3 184 162,34	Картометрический метод, 1,00	—
8151	464 193,98	3 184 131,62		
8152	464 193,98	3 184 114,88		
8153	464 173,04	3 184 086,95		
8154	464 150,71	3 184 081,37		
8155	464 128,37	3 184 093,93		
8156	464 099,04	3 184 145,59		
8157	464 082,30	3 184 186,07		
8158	464 044,60	3 184 223,76		
8159	464 001,33	3 184 241,91		
8160	463 956,65	3 184 233,54		
8161	463 942,70	3 184 216,78		
8162	463 941,30	3 184 202,82		
8163	463 951,07	3 184 169,31		

8164	463 977,59	3 184 146,98		
8165	463 988,78	3 184 131,62		
8166	464 004,12	3 184 114,88		
8167	464 033,44	3 184 105,10		
8168	464 058,57	3 184 093,93		
8169	464 075,32	3 184 068,81		
8170	464 082,30	3 184 036,70		
8171	464 082,30	3 184 018,55		
8172	464 064,15	3 183 973,88		
8173	464 044,60	3 183 926,41		
8174	464 029,26	3 183 887,32		
8175	463 997,15	3 183 792,40		
8176	463 980,39	3 183 750,51		
8177	463 977,59	3 183 722,59		
8178	463 990,16	3 183 698,87		
8179	463 997,15	3 183 669,55		
8180	463 997,15	3 183 652,79		
8181	463 987,38	3 183 626,27		
8182	463 963,64	3 183 599,75		
8183	463 948,28	3 183 571,83		
8184	463 939,91	3 183 539,72		
8185	463 981,79	3 183 515,99		
8186	463 995,75	3 183 511,81		
8187	464 036,23	3 183 517,38		
8188	464 087,87	3 183 532,73		
8189	464 125,58	3 183 542,51		
8190	464 164,67	3 183 538,34		
8191	464 191,19	3 183 510,40		
8192	464 213,52	3 183 475,50		
8193	464 233,06	3 183 423,85		
8194	464 249,82	3 183 397,33		
8195	464 265,19	3 183 384,76		
8196	464 291,71	3 183 383,36		
8197	464 327,99	3 183 401,51		
8198	464 351,73	3 183 455,96		
8199	464 388,04	3 183 506,22		
8200	464 408,96	3 183 543,90		
8201	464 415,95	3 183 596,95		
8202	464 415,95	3 183 641,62		
8203	464 427,12	3 183 700,26		
8204	464 442,47	3 183 761,68		
8205	464 462,01	3 183 827,30		
8206	464 460,62	3 183 849,63		
8207	464 427,12	3 183 887,32		
8208	464 389,44	3 183 888,72		
8209	464 347,54	3 183 874,76		
8210	464 326,60	3 183 876,16		
8211	464 309,85	3 183 890,12		
8212	464 321,02	3 183 916,64		
8213	464 337,77	3 183 943,17		
8214	464 351,73	3 183 996,21		
8215	464 357,31	3 184 035,30		
8216	464 351,73	3 184 046,47		
8217	464 329,39	3 184 039,49		
8218	464 309,85	3 184 014,36		
8219	464 297,29	3 183 958,52		
8220	464 291,71	3 183 933,40		
8221	464 280,53	3 183 902,68		
8222	464 265,19	3 183 902,68		
8223	464 251,22	3 183 908,27		
8224	464 234,46	3 183 936,18		
8225	464 228,88	3 183 973,88		
8226	464 237,25	3 184 047,87		
8227	464 238,65	3 184 107,89		
8228	464 237,25	3 184 152,57		
8229	464 235,86	3 184 180,48		
8230	464 217,71	3 184 262,85		
8231	464 195,38	3 184 294,96		
			Картометрический метод, 1,00	—

8145	464 171,65	3 184 299,15		
Зона 1(81)				
8232	464 395,65	3 196 098,53	Картометрический метод, 1,00	—
8233	464 364,51	3 196 053,87		
8234	464 345,60	3 196 018,55		
8235	464 336,13	3 196 010,17		
8236	464 296,94	3 195 958,26		
8237	464 265,76	3 195 898,20		
8238	464 241,20	3 195 836,49		
8239	464 218,18	3 195 791,04		
8240	464 180,56	3 195 747,26		
8241	464 128,33	3 195 697,04		
8242	464 134,31	3 195 548,15		
8243	463 965,83	3 195 445,72		
8244	463 897,37	3 195 334,73		
8245	463 818,60	3 195 253,58		
8246	463 820,46	3 195 123,62		
8247	463 899,87	3 195 164,79		
8248	464 047,10	3 195 356,88		
8249	464 126,53	3 195 397,99		
8250	464 573,00	3 195 644,47		
8251	464 652,56	3 195 675,63		
8252	464 732,39	3 195 686,82		
8253	464 812,08	3 195 707,91		
8254	464 810,11	3 195 847,95		
8255	464 730,68	3 195 806,73		
8256	464 650,87	3 195 795,60		
8257	464 571,83	3 195 724,48		
8258	464 479,74	3 195 873,17		
8259	464 487,28	3 196 043,33		
8232	464 395,65	3 196 098,53		
Зона 1(82)				
8260	472 048,38	3 179 303,14	Картометрический метод, 1,00	—
8261	472 023,58	3 179 303,14		
8262	472 031,84	3 179 283,29		
8263	472 043,42	3 179 266,76		
8264	472 038,47	3 179 248,57		
8265	472 020,27	3 179 238,64		
8266	471 975,62	3 179 238,64		
8267	471 935,95	3 179 258,49		
8268	471 912,78	3 179 271,72		
8269	471 912,78	3 179 246,91		
8270	471 919,40	3 179 203,92		
8271	471 916,10	3 179 165,88		
8272	471 879,71	3 179 112,97		
8273	471 848,29	3 179 079,89		
8274	471 815,22	3 179 063,36		
8275	471 759,00	3 179 055,09		
8276	471 725,92	3 179 065,01		
8277	471 701,12	3 179 076,59		
8278	471 687,89	3 179 084,85		
8279	471 674,66	3 179 073,28		
8280	471 684,58	3 179 028,64		
8281	471 750,73	3 178 979,01		
8282	471 823,49	3 178 899,64		
8283	471 883,01	3 178 886,41		
8284	471 945,86	3 178 897,99		
8285	471 978,93	3 178 899,64		
8286	472 043,42	3 178 878,15		
8287	472 091,38	3 178 846,73		
8288	472 131,06	3 178 826,88		
8289	472 185,62	3 178 838,46		
8290	472 260,05	3 178 873,18		
8291	472 322,88	3 178 965,79		
8292	472 365,88	3 179 025,32		
8293	472 432,02	3 179 071,63		
8294	472 488,25	3 179 061,70		
8295	472 584,16	3 179 071,63		

8296	472 627,17	3 179 124,54		
8297	472 627,17	3 179 154,31		
8298	472 612,18	3 179 166,57		
8299	472 558,68	3 179 186,55		
8300	472 378,26	3 179 253,70		
8301	472 362,59	3 179 245,26		
8302	472 316,28	3 179 251,87		
8303	472 263,36	3 179 260,14		
8304	472 177,37	3 179 283,29		
8305	472 137,68	3 179 293,21		
8306	472 104,61	3 179 288,25	Картометрический метод, 1,00	—
8260	472 048,38	3 179 303,14		
Зона 1(83)				
8307	456 575,77	3 178 015,15		
8308	456 469,26	3 177 832,51		
8309	456 407,85	3 177 702,63		
8310	456 313,57	3 177 528,13		
8311	456 252,18	3 177 422,63		
8312	456 170,52	3 177 353,83		
8313	456 077,59	3 177 230,41		
8314	456 007,31	3 177 249,40		
8315	455 955,18	3 177 215,81		
8316	455 973,15	3 177 062,09		
8317	455 974,56	3 177 050,02		
8318	456 010,02	3 177 059,42		
8319	456 161,92	3 176 931,64		
8320	456 078,64	3 176 735,98		
8321	456 049,90	3 176 654,78		
8322	456 026,63	3 176 604,55		
8323	456 066,48	3 176 263,51	Картометрический метод, 1,00	—
8324	456 090,71	3 176 056,17		
8325	456 092,26	3 176 060,82		
8326	456 105,08	3 176 219,42		
8327	456 118,02	3 176 410,46		
8328	456 138,93	3 176 548,66		
8329	456 163,73	3 176 638,08		
8330	456 172,14	3 176 727,50		
8331	456 323,22	3 176 843,94		
8332	456 321,16	3 176 983,94		
8333	456 240,17	3 177 052,77		
8334	456 271,89	3 177 259,87		
8335	456 333,25	3 177 349,10		
8336	456 415,17	3 177 515,52		
8337	456 497,18	3 177 690,10		
8338	456 575,27	3 177 884,96		
8307	456 575,77	3 178 015,15		
Зона 1(84)				
8339	472 492,10	3 168 561,15		
8340	472 282,46	3 168 557,65		
8341	471 739,21	3 168 548,55		
8342	471 719,69	3 168 535,75		
8343	471 721,62	3 168 445,75		
8344	472 200,97	3 168 363,47		
8345	472 249,60	3 168 299,81		
8346	472 458,03	3 168 161,76	Картометрический метод, 1,00	—
8347	472 459,87	3 168 081,72		
8348	472 529,40	3 168 103,24		
8349	472 599,82	3 168 084,78		
8350	472 678,88	3 168 126,53		
8351	472 677,54	3 168 186,53		
8352	472 546,34	3 168 511,82		
8353	472 497,69	3 168 549,43		
8339	472 492,10	3 168 561,15	Картометрический метод, 1,00	—
Зона 1(85)				
8354	481 519,30	3 191 716,30		
8355	481 452,51	3 191 697,01	Картометрический метод, 1,00	—
8356	481 395,39	3 191 656,55		
8357	481 354,49	3 191 596,56		

8358	481 341,04	3 191 494,11		
8359	481 345,41	3 191 368,81		
8360	481 356,48	3 191 266,29		
8361	481 373,97	3 191 166,97		
8362	481 399,65	3 191 093,67		
8363	481 420,57	3 191 026,93		
8364	481 431,59	3 190 942,27		
8365	481 483,40	3 190 858,31		
8366	481 536,47	3 190 915,02		
8367	481 537,58	3 190 984,17		
8368	481 591,53	3 191 073,42		
8369	481 637,44	3 191 149,72		
8370	481 714,07	3 191 196,56		
8371	481 696,47	3 191 264,95		
8372	481 686,91	3 191 339,79		
8373	481 687,35	3 191 432,56		
8374	481 684,44	3 191 525,28		
8375	481 678,10	3 191 578,97		
8376	481 673,46	3 191 631,07		
8377	481 608,60	3 191 694,79		
8354	481 519,30	3 191 716,30		
Зона 1(86)				
8378	475 388,39	3 172 326,54	Картометрический метод, 1,00	—
8379	475 357,26	3 172 316,90		
8380	475 350,56	3 172 166,68		
8381	475 569,77	3 171 291,31		
8382	475 572,62	3 171 161,31		
8383	475 643,23	3 171 132,84		
8384	475 722,11	3 171 184,61		
8385	475 791,84	3 171 196,12		
8386	475 852,23	3 171 161,85		
8387	475 892,90	3 171 156,28		
8388	475 700,07	3 171 603,56		
8378	475 388,39	3 172 326,54		
Зона 1(87)				
8389	452 370,84	3 203 592,73	Картометрический метод, 1,00	—
8390	452 434,85	3 202 826,97		
8391	452 435,29	3 202 827,56		
8392	452 492,66	3 202 933,06		
8393	452 549,98	3 203 034,54		
8394	452 599,41	3 203 172,58		
8395	452 664,91	3 203 286,23		
8396	452 714,13	3 203 395,83		
8397	452 804,04	3 203 501,22		
8398	452 881,47	3 203 557,87		
8399	452 950,93	3 203 630,80		
8400	452 948,34	3 203 695,54		
8389	452 370,84	3 203 592,73		
Зона 1(88)				
8401	477 354,13	3 176 111,49	Картометрический метод, 1,00	—
8402	477 357,24	3 175 971,52		
8403	476 769,87	3 175 848,59		
8404	476 772,50	3 175 728,61		
8405	476 853,10	3 175 700,39		
8406	477 074,19	3 175 655,25		
8407	477 588,03	3 175 716,06		
8408	477 588,75	3 175 716,43		
8409	477 592,81	3 175 718,49		
8410	477 589,55	3 175 866,57		
8411	477 435,03	3 176 073,21		
8401	477 354,13	3 176 111,49		
Зона 1(89)				
8412	472 055,73	3 171 375,70	Картометрический метод, 1,00	—
8413	472 032,26	3 171 375,70		
8414	472 012,15	3 171 363,97		
8415	472 000,42	3 171 340,51		
8416	471 998,28	3 171 339,38		
8417	472 015,48	3 171 332,04		

8418	471 995,76	3 171 280,07		
8419	472 000,35	3 171 210,08		
8420	471 978,87	3 171 128,80		
8421	471 967,28	3 171 071,91		
8422	471 953,94	3 171 006,83		
8423	471 952,19	3 170 959,69		
8424	471 922,55	3 170 880,06		
8425	471 806,88	3 170 813,82		
8426	471 782,19	3 170 737,39		
8427	471 731,62	3 170 719,70		
8428	471 708,55	3 170 722,69		
8429	471 744,94	3 170 704,56		
8430	471 778,49	3 170 683,14		
8431	471 798,32	3 170 684,46		
8432	471 815,53	3 170 681,82		
8433	471 827,44	3 170 671,23		
8434	471 855,22	3 170 636,84		
8435	471 877,72	3 170 622,28		
8436	471 897,55	3 170 607,73		
8437	471 905,50	3 170 589,21		
8438	471 913,43	3 170 553,49		
8439	471 904,16	3 170 524,39		
8440	471 897,55	3 170 489,99		
8441	471 879,02	3 170 467,50		
8442	471 872,42	3 170 431,78		
8443	471 876,38	3 170 373,58		
8444	471 857,86	3 170 347,12		
8445	471 857,86	3 170 315,37		
8446	471 859,19	3 170 292,88		
8447	471 868,45	3 170 278,33		
8448	471 896,23	3 170 257,16		
8449	471 912,10	3 170 237,32		
8450	471 917,39	3 170 196,31		
8451	471 935,91	3 170 130,16		
8452	471 958,40	3 170 086,50		
8453	471 972,97	3 170 052,10		
8454	471 982,17	3 170 015,31		
8455	472 082,12	3 170 064,28		
8456	472 162,15	3 170 142,04		
8457	472 221,30	3 170 306,16		
8458	472 240,54	3 170 325,83		
8459	472 235,30	3 170 333,49		
8460	472 100,78	3 170 253,78		
8461	472 047,70	3 170 242,94		
8462	472 023,89	3 170 272,04		
8463	471 993,46	3 170 281,30		
8464	471 984,20	3 170 326,29		
8465	471 983,38	3 170 330,52		
8466	471 970,93	3 170 331,53		
8467	471 945,11	3 170 386,98		
8468	471 926,25	3 170 564,37		
8469	471 932,50	3 170 583,53		
8470	471 930,47	3 170 669,27		
8471	471 969,17	3 170 718,30		
8472	472 007,89	3 170 744,10		
8473	472 059,50	3 170 775,07		
8474	472 073,84	3 170 807,09		
8475	472 067,12	3 170 819,31		
8476	472 127,68	3 170 918,35		
8477	472 144,91	3 171 149,32		
8478	472 155,04	3 171 258,26		
8479	472 158,41	3 171 285,92		
8480	472 156,65	3 171 314,66		
8481	472 141,21	3 171 315,36		
8482	472 097,63	3 171 312,01		
8483	472 080,88	3 171 327,10		
8412	472 055,73	3 171 375,70		
Зона 1(90)			Картометрический метод, 1,00	—

8484	458 265,56	3 178 082,00	Картометрический метод, 1,00	—
8485	458 116,38	3 178 019,86		
8486	458 037,18	3 177 968,74		
8487	457 877,34	3 177 956,43		
8488	457 807,03	3 177 975,43		
8489	457 694,26	3 177 845,34		
8490	457 650,83	3 177 713,10		
8491	457 574,22	3 177 472,02		
8492	457 416,17	3 177 339,73		
8493	457 389,68	3 177 288,38		
8494	457 338,33	3 177 188,61		
8495	457 191,64	3 176 956,44		
8496	457 193,71	3 176 816,47		
8497	457 411,03	3 177 127,32		
8498	457 497,40	3 177 250,91		
8499	457 576,09	3 177 342,04		
8500	457 722,55	3 177 594,17		
8501	457 801,50	3 177 665,28	Картометрический метод, 1,00	—
8502	457 909,94	3 177 793,62		
8503	457 959,31	3 177 817,61		
8504	458 198,28	3 177 891,07		
8505	458 267,56	3 177 942,06		
8484	458 265,56	3 178 082,00		
Зона I(91)				
8506	477 133,57	3 223 182,82	Картометрический метод, 1,00	—
8507	477 134,23	3 223 082,87		
8508	477 205,16	3 222 953,33		
8509	477 285,76	3 222 873,93		
8510	477 430,95	3 222 812,88		
8511	477 493,28	3 222 785,41		
8512	477 637,47	3 222 626,38		
8513	477 787,48	3 222 627,46		
8514	477 928,41	3 222 508,46		
8515	478 069,57	3 222 339,42		
8516	478 070,46	3 222 209,43		
8517	478 150,80	3 222 170,03		
8518	478 210,72	3 222 170,44		
8519	478 290,39	3 222 231,01		
8520	478 289,80	3 222 301,02		
8521	478 209,36	3 222 370,48		
8522	478 068,68	3 222 469,45		
8523	478 067,69	3 222 599,43		
8524	477 786,55	3 222 767,48		
8525	477 510,94	3 222 860,32		
8526	477 495,76	3 222 865,42		
8527	477 425,04	3 222 964,89		
8528	477 354,75	3 223 014,37		
8529	477 284,51	3 223 043,95		
8506	477 133,57	3 223 182,82		
Зона I(92)				
8530	463 569,70	3 183 877,82	Картометрический метод, 1,00	—
8531	463 543,18	3 183 859,67		
8532	463 534,80	3 183 835,94		
8533	463 526,43	3 183 802,43		
8534	463 509,68	3 183 798,25		
8535	463 485,95	3 183 780,09		
8536	463 467,81	3 183 770,32		
8537	463 453,84	3 183 766,13		
8538	463 427,31	3 183 777,30		
8539	463 416,14	3 183 745,19		
8540	463 396,59	3 183 729,83		
8541	463 385,43	3 183 724,26		
8542	463 381,24	3 183 713,09		
8543	463 379,85	3 183 694,94		
8544	463 364,50	3 183 665,62		
8545	463 347,73	3 183 646,08		
8546	463 340,76	3 183 634,91		
8547	463 347,73	3 183 622,35		

8548	463 361,70	3 183 612,57		
8549	463 328,19	3 183 563,72		
8550	463 303,06	3 183 519,04		
8551	463 283,52	3 183 509,26		
8552	463 255,60	3 183 510,67		
8553	463 220,71	3 183 493,91		
8554	463 201,17	3 183 486,93		
8555	463 178,84	3 183 484,25		
8556	463 180,98	3 183 464,76		
8557	463 207,79	3 183 328,09		
8558	463 241,65	3 183 348,73		
8559	463 272,35	3 183 344,54		
8560	463 301,66	3 183 329,18		
8561	463 350,53	3 183 318,01		
8562	463 388,22	3 183 316,62		
8563	463 492,93	3 183 338,96		
8564	463 545,98	3 183 361,29		
8565	463 566,90	3 183 387,82		
8566	463 600,43	3 183 447,84		
8567	463 624,14	3 183 484,14		
8568	463 645,09	3 183 505,08		
8569	463 668,82	3 183 507,87		
8570	463 689,76	3 183 496,70		
8571	463 675,80	3 183 447,84		
8572	463 667,42	3 183 432,49		
8573	463 666,03	3 183 414,34		
8574	463 678,60	3 183 396,19		
8575	463 699,53	3 183 383,63		
8576	463 730,25	3 183 365,48	Картометрический метод, 1,00	—
8577	463 763,76	3 183 358,50		
8578	463 822,39	3 183 359,89		
8579	463 855,88	3 183 354,31		
8580	463 878,22	3 183 348,73		
8581	463 970,36	3 183 304,06		
8582	464 023,41	3 183 288,70		
8583	464 055,52	3 183 292,89		
8584	464 065,29	3 183 304,06		
8585	464 056,91	3 183 336,16		
8586	464 024,80	3 183 355,70		
8587	463 989,90	3 183 359,89		
8588	463 956,40	3 183 372,46		
8589	463 939,65	3 183 394,80		
8590	463 921,50	3 183 421,31		
8591	463 860,07	3 183 459,01		
8592	463 833,54	3 183 479,95		
8593	463 816,79	3 183 512,06		
8594	463 774,92	3 183 552,55		
8595	463 740,02	3 183 562,32		
8596	463 700,92	3 183 608,39		
8597	463 695,35	3 183 609,78		
8598	463 684,18	3 183 611,17		
8599	463 667,42	3 183 616,76		
8600	463 650,68	3 183 626,54		
8601	463 653,46	3 183 658,65		
8602	463 624,14	3 183 696,33		
8603	463 579,47	3 183 711,69		
8604	463 551,56	3 183 711,69		
8605	463 541,79	3 183 714,48		
8606	463 530,61	3 183 724,26		
8607	463 530,61	3 183 750,78		
8608	463 555,75	3 183 787,08	Картометрический метод, 1,00	—
8609	463 576,67	3 183 828,96		
8610	463 583,66	3 183 844,31		
8611	463 583,66	3 183 862,46		
8530	463 569,70	3 183 877,82		
Зона 1(93)				
8612	459 381,92	3 169 255,96	Картометрический метод, 1,00	—
8613	459 384,53	3 169 136,01		

8614	459 222,99	3 169 046,65		
8615	459 245,83	3 169 035,34		
8616	459 255,61	3 169 025,38		
8617	459 281,02	3 168 974,15		
8618	459 281,37	3 168 967,49		
8619	459 267,79	3 168 944,10		
8620	459 253,13	3 168 931,56		
8621	459 218,50	3 168 914,26		
8622	459 171,33	3 168 899,85		
8623	459 138,12	3 168 883,35		
8624	459 120,47	3 168 868,95		
8625	459 089,42	3 168 827,80		
8626	459 079,65	3 168 804,19		
8627	459 078,17	3 168 788,55		
8628	459 082,31	3 168 771,28		
8629	459 091,16	3 168 757,59		
8630	459 111,73	3 168 742,27		
8631	459 137,36	3 168 730,83		
8632	459 150,97	3 168 729,97		
8633	459 200,25	3 168 744,82		
8634	459 248,63	3 168 765,89		
8635	459 272,71	3 168 781,91		
8636	459 331,05	3 168 817,19		
8637	459 343,09	3 168 816,52		
8638	459 365,96	3 168 809,05		
8639	459 374,78	3 168 791,88		
8640	459 382,66	3 168 759,55		
8641	459 381,68	3 168 746,81		
8642	459 336,12	3 168 663,47		
8643	459 315,09	3 168 633,88		
8644	459 306,01	3 168 614,54		
8645	459 303,92	3 168 596,43		
8646	459 308,70	3 168 568,91		
8647	459 316,26	3 168 553,27		
8648	459 323,60	3 168 548,25		
8649	459 352,23	3 168 542,40		
8650	459 382,78	3 168 541,57		
8651	459 395,71	3 168 546,45		
8652	459 432,42	3 168 571,74		
8653	459 449,73	3 168 591,17		
8654	459 510,99	3 168 686,29		
8655	459 525,36	3 168 714,73		
8656	459 541,70	3 168 744,11		
8657	459 562,73	3 168 768,49		
8658	459 580,99	3 168 780,14		
8659	459 611,38	3 168 786,91		
8660	459 599,04	3 168 930,64		
8661	459 597,34	3 169 010,61		
8662	459 525,42	3 169 099,06		
8663	459 452,76	3 169 217,51		
8612	459 381,92	3 169 255,96		
Зона 1(94)				
8664	472 137,12	3 172 129,56		
8665	472 135,38	3 172 148,27		
8666	472 117,77	3 172 182,66		
8667	472 117,18	3 172 214,13		
8668	472 129,29	3 172 243,27		
8669	472 158,75	3 172 299,06		
8670	472 176,78	3 172 330,27		
8671	472 198,60	3 172 355,08		
8672	472 225,87	3 172 367,01		
8673	472 259,69	3 172 426,17		
8674	472 256,60	3 172 473,27		
8675	472 230,99	3 172 504,84		
8676	472 201,94	3 172 561,17		
8677	472 194,48	3 172 601,93		
8678	472 209,29	3 172 635,30		
8679	472 216,23	3 172 639,62		
			Картометрический метод, 1,00	—
			Картометрический метод, 1,00	—

8680	472 216,85	3 172 652,69		
8681	472 209,58	3 172 667,17		
8682	472 194,69	3 172 677,30		
8683	472 188,26	3 172 709,66		
8684	472 182,09	3 172 763,72		
8685	472 178,39	3 172 768,47		
8686	472 157,26	3 172 791,37		
8687	472 155,46	3 172 809,41		
8688	472 161,06	3 172 820,93		
8689	472 161,65	3 172 831,69		
8690	472 151,19	3 172 850,12		
8691	472 133,34	3 172 864,18		
8692	472 130,15	3 172 873,12		
8693	472 118,25	3 172 876,19		
8694	472 108,39	3 172 876,19		
8695	472 099,04	3 172 888,47		
8696	472 106,64	3 172 900,56		
8697	472 119,51	3 172 909,23		
8698	472 156,46	3 172 930,03		
8699	472 158,48	3 172 939,21		
8700	472 167,74	3 172 952,67		
8701	472 169,92	3 172 959,22		
8702	472 169,92	3 172 966,68		
8703	472 169,30	3 172 976,63		
8704	472 169,30	3 172 984,43		
8705	472 169,92	3 172 995,01		
8706	472 169,30	3 173 001,24		
8707	472 168,05	3 173 007,15		
8708	472 161,52	3 173 010,26		
8709	472 139,42	3 173 009,02		
8710	472 106,42	3 173 003,73		
8711	472 091,17	3 172 993,45		
8712	472 074,67	3 172 991,90		
8713	472 059,11	3 172 996,87		
8714	472 047,59	3 173 001,54		
8715	472 041,06	3 173 006,84		
8716	472 036,08	3 173 015,55		
8717	472 028,29	3 173 029,25		
8718	472 023,31	3 173 038,90		
8719	472 024,24	3 173 046,68		
8720	472 014,44	3 173 060,38		
8721	472 001,99	3 173 066,76		
8722	472 000,44	3 173 069,56		
8723	471 998,26	3 173 074,54		
8724	471 998,57	3 173 080,77		
8725	471 999,19	3 173 095,71		
8726	471 998,88	3 173 102,87		
8727	471 997,95	3 173 110,03		
8728	471 992,34	3 173 117,81		
8729	471 987,99	3 173 124,66		
8730	471 983,94	3 173 125,59		
8731	471 978,33	3 173 124,04		
8732	471 969,93	3 173 121,23		
8733	471 964,33	3 173 117,19		
8734	471 959,03	3 173 116,88		
8735	471 953,43	3 173 125,90		
8736	471 947,52	3 173 132,13		
8737	471 943,79	3 173 138,66		
8738	471 936,94	3 173 143,65		
8739	471 931,33	3 173 143,33		
8740	471 924,79	3 173 138,98		
8741	471 915,77	3 173 134,62		
8742	471 909,54	3 173 135,87		
8743	471 903,01	3 173 138,35		
8744	471 898,34	3 173 142,71		
8745	471 892,74	3 173 153,30		
8746	471 872,54	3 173 179,81		
8747	471 861,59	3 173 190,78		
			Картометрический метод, 1,00	—

8748	471 854,49	3 173 199,81		
8749	471 842,22	3 173 208,20		
8750	471 831,25	3 173 210,78		
8751	471 813,81	3 173 211,47		
8752	471 809,93	3 173 205,67		
8753	471 810,60	3 173 198,57		
8754	471 815,65	3 173 186,83		
8755	471 807,41	3 173 166,63		
8756	471 790,21	3 173 116,37		
8757	471 771,96	3 173 100,75		
8758	471 768,00	3 173 098,57		
8759	471 777,68	3 173 082,50		
8760	471 786,69	3 173 078,07		
8761	471 789,81	3 173 082,23		
8762	471 821,17	3 173 124,96		
8763	471 833,34	3 173 166,89		
8764	471 844,45	3 173 178,67		
8765	471 855,69	3 173 168,08		
8766	471 856,36	3 173 158,16		
8767	471 869,85	3 173 143,62		
8768	471 873,81	3 173 133,82		
8769	471 885,59	3 173 126,96		
8770	471 904,12	3 173 116,17		
8771	471 910,22	3 173 118,14		
8772	471 915,23	3 173 118,11		
8773	471 922,86	3 173 115,41		
8774	471 920,44	3 173 112,72		
8775	471 935,73	3 173 109,49		
8776	471 955,30	3 173 092,81		
8777	471 979,92	3 173 086,20		
8778	472 034,41	3 173 008,35		
8779	471 965,40	3 172 937,51		
8780	472 039,68	3 172 867,05		
8781	472 013,35	3 172 846,23		
8782	471 973,70	3 172 787,26		
8783	472 000,82	3 172 763,54		
8784	472 032,19	3 172 790,23	Картометрический метод, 1,00	—
8785	472 102,50	3 172 713,83		
8786	472 096,52	3 172 706,63		
8787	472 075,93	3 172 681,94		
8788	472 068,48	3 172 673,42		
8789	472 005,97	3 172 598,34		
8790	471 988,92	3 172 614,12		
8791	471 987,63	3 172 631,86		
8792	471 979,25	3 172 654,44		
8793	471 970,21	3 172 665,73		
8794	471 958,29	3 172 676,05		
8795	471 950,86	3 172 676,70		
8796	471 934,40	3 172 669,60		
8797	471 923,77	3 172 657,99		
8798	471 909,89	3 172 649,93		
8799	471 890,85	3 172 642,83		
8800	471 879,89	3 172 642,51		
8801	471 869,56	3 172 649,93		
8802	471 861,18	3 172 657,02		
8803	471 852,78	3 172 665,41		
8804	471 846,02	3 172 676,38		
8805	471 837,62	3 172 676,70		
8806	471 832,79	3 172 676,70		
8807	471 818,77	3 172 666,80		
8808	471 807,30	3 172 658,65		
8809	471 803,12	3 172 655,73		
8810	471 799,24	3 172 650,57		
8811	471 798,60	3 172 639,93		
8812	471 800,54	3 172 621,54		
8813	471 814,08	3 172 583,15	Картометрический метод, 1,00	—
8814	471 823,44	3 172 578,96		
8815	471 831,18	3 172 577,99		

8816	471 839,24	3 172 571,86		
8817	471 844,17	3 172 566,94		
8818	471 881,84	3 172 590,88		
8819	471 906,34	3 172 551,17		
8820	471 909,19	3 172 546,34		
8821	471 917,83	3 172 550,99		
8822	471 997,78	3 172 588,67		
8823	471 946,64	3 172 367,75		
8824	471 933,59	3 172 332,48		
8664	472 137,12	3 172 129,56		
Зона I(95)				
8825	465 480,04	3 186 838,14	Картометрический метод, 1,00	—
8826	465 442,36	3 186 822,78		
8827	465 346,02	3 186 771,13		
8828	465 295,77	3 186 755,77		
8829	465 262,27	3 186 759,96		
8830	465 237,16	3 186 772,52		
8831	465 210,62	3 186 794,85		
8832	465 108,71	3 186 824,17		
8833	465 005,41	3 186 814,41		
8834	464 931,42	3 186 799,05		
8835	464 886,74	3 186 776,71		
8836	464 854,64	3 186 720,87		
8837	464 851,85	3 186 698,54		
8838	464 811,37	3 186 656,64		
8839	464 770,88	3 186 616,17		
8840	464 769,49	3 186 577,08		
8841	464 804,39	3 186 524,03		
8842	464 885,35	3 186 477,97		
8843	464 934,21	3 186 476,57		
8844	464 970,52	3 186 483,55		
8845	464 991,45	3 186 504,49		
8846	465 033,33	3 186 558,93		
8847	465 064,04	3 186 603,60		
8848	465 100,34	3 186 624,55		
8849	465 135,24	3 186 635,72		
8850	465 188,29	3 186 620,36		
8851	465 217,60	3 186 592,43		
8852	465 246,93	3 186 567,32		
8853	465 309,74	3 186 550,56		
8854	465 358,61	3 186 558,93		
8855	465 393,50	3 186 572,89		
8856	465 450,73	3 186 598,02		
8857	465 474,47	3 186 620,36		
8858	465 503,79	3 186 652,46		
8859	465 523,33	3 186 670,61		
8860	465 544,27	3 186 701,32		
8861	465 549,85	3 186 723,66		
8862	465 552,64	3 186 737,62		
8863	465 538,68	3 186 747,40		
8864	465 513,56	3 186 744,60		
8865	465 496,80	3 186 754,38		
8866	465 498,20	3 186 768,33		
8867	465 519,14	3 186 790,67		
8868	465 527,52	3 186 811,61		
8869	465 527,52	3 186 826,97		
8870	465 506,58	3 186 833,95		
8825	465 480,04	3 186 838,14		
Зона I(96)				
8871	479 393,57	3 198 256,18	Картометрический метод, 1,00	—
8872	479 324,19	3 198 195,46		
8873	479 234,52	3 198 134,76		
8874	479 213,83	3 198 053,51		
8875	479 225,63	3 197 959,95		
8876	479 278,23	3 197 886,52		
8877	479 326,81	3 197 817,20		
8878	479 407,86	3 197 759,95		
8879	479 501,36	3 197 739,24		

8880	479 582,86	3 197 783,65		
8881	479 631,88	3 197 852,60		
8882	479 624,10	3 197 929,90		
8883	479 608,05	3 197 999,09		
8884	479 567,61	3 198 052,13		
8885	479 519,24	3 198 149,93		
8886	479 462,55	3 198 227,45		
8871	479 393,57	3 198 256,18		
Зона 1(97)				
8887	468 520,26	3 214 247,98	Картометрический метод, 1,00	—
8888	468 287,08	3 214 259,89		
8889	468 147,15	3 214 158,41		
8890	468 077,04	3 214 177,91		
8891	467 926,58	3 214 226,89		
8892	467 789,92	3 214 285,29		
8893	467 253,17	3 214 312,72		
8894	467 252,52	3 214 203,39		
8895	467 456,44	3 214 253,48		
8896	467 927,27	3 214 136,88		
8897	467 997,97	3 214 037,32		
8898	468 078,19	3 214 007,91		
8899	468 288,25	3 214 009,41		
8900	468 287,56	3 214 099,40		
8887	468 520,26	3 214 247,98		
Зона 1(98)				
8901	463 033,64	3 189 665,95	Картометрический метод, 1,00	—
8902	463 002,37	3 189 662,35		
8903	462 969,90	3 189 652,73		
8904	462 953,07	3 189 652,73		
8905	462 935,04	3 189 643,11		
8906	462 918,20	3 189 620,26		
8907	462 907,38	3 189 576,97		
8908	462 914,58	3 189 524,06		
8909	462 914,58	3 189 456,72		
8910	462 912,17	3 189 405,01		
8911	462 904,97	3 189 374,95		
8912	462 913,39	3 189 362,92		
8913	462 910,98	3 189 318,43		
8914	462 953,07	3 189 288,36		
8915	462 983,14	3 189 255,90		
8916	463 010,79	3 189 223,43		
8917	463 056,48	3 189 209,01		
8918	463 088,95	3 189 188,57		
8919	463 140,65	3 189 183,75		
8920	463 167,11	3 189 190,97		
8921	463 201,98	3 189 207,80		
8922	463 216,42	3 189 223,43		
8923	463 226,04	3 189 254,70		
8924	463 226,04	3 189 272,73		
8925	463 233,25	3 189 284,76		
8926	463 253,70	3 189 323,24		
8927	463 260,91	3 189 338,88		
8928	463 262,12	3 189 370,14		
8929	463 260,91	3 189 380,96		
8930	463 246,48	3 189 403,81		
8931	463 233,25	3 189 430,26		
8932	463 228,44	3 189 462,73		
8933	463 234,45	3 189 516,84		
8934	463 230,85	3 189 539,69		
8935	463 220,03	3 189 557,73		
8936	463 181,55	3 189 580,58		
8937	463 141,86	3 189 605,83		
8938	463 104,58	3 189 631,08		
8939	463 075,72	3 189 652,73		
8901	463 033,64	3 189 665,95		
Зона 1(99)				
8940	454 537,37	3 192 499,55	Картометрический метод, 1,00	—
8941	454 467,44	3 192 498,56		

8942	454 387,79	3 192 467,40		
8943	454 389,17	3 192 377,39		
8944	454 469,13	3 192 378,58		
8945	454 539,45	3 192 359,55		
8946	454 674,47	3 192 302,83		
8947	454 700,36	3 192 291,89		
8948	454 780,00	3 192 323,05		
8949	454 860,81	3 192 264,23		
8950	454 931,03	3 192 245,22		
8951	455 011,66	3 192 206,40		
8952	455 091,75	3 192 197,56		
8953	455 252,64	3 192 139,81		
8954	455 322,70	3 192 140,88		
8955	455 401,65	3 192 211,98		
8956	455 400,42	3 192 291,99		
8957	455 320,88	3 192 260,82		
8958	455 250,80	3 192 269,87		
8959	455 089,91	3 192 327,49		
8960	455 009,95	3 192 326,37		
8961	454 929,19	3 192 375,21		
8962	454 858,27	3 192 444,22		
8963	454 778,62	3 192 413,05	Картометрический метод, 1,00	—
8964	454 709,73	3 192 433,48		
8965	454 618,00	3 192 460,72		
8940	454 537,37	3 192 499,55		
Зона 1(100)				
8966	474 711,68	3 185 221,32		
8967	474 649,77	3 185 205,27		
8968	474 591,14	3 185 181,06		
8969	474 547,97	3 184 947,20		
8970	474 549,30	3 184 857,29		
8971	474 629,75	3 184 828,38		
8972	474 612,74	3 184 618,15		
8973	474 614,46	3 184 498,16	Картометрический метод, 1,00	—
8974	474 695,06	3 184 459,33		
8975	474 856,66	3 184 351,62		
8976	474 854,78	3 184 481,59		
8977	474 709,39	3 184 849,57		
8978	474 708,00	3 184 949,54		
8966	474 711,68	3 185 221,32		
Зона 1(101)				
8979	477 545,39	3 182 058,10		
8980	477 491,59	3 181 939,37		
8981	477 425,45	3 181 930,14		
8982	477 411,79	3 181 928,22		
8983	477 263,79	3 181 786,07		
8984	477 193,74	3 181 785,07		
8985	477 114,12	3 181 763,95		
8986	477 033,81	3 181 782,75		
8987	477 032,44	3 181 652,79		
8988	477 116,14	3 181 623,96		
8989	477 265,81	3 181 646,08		
8990	477 575,53	3 181 670,55		
8991	477 605,74	3 181 701,72		
8992	477 646,07	3 181 743,18		
8979	477 545,39	3 182 058,10		
Зона 1(102)				
8993	471 375,25	3 171 253,34		
8994	471 351,80	3 171 251,68		
8995	471 294,80	3 171 236,59		
8996	471 279,73	3 171 250,00		
8997	471 272,81	3 171 240,75		
8998	471 214,26	3 171 236,45		
8999	471 180,57	3 171 230,21		
9000	471 204,77	3 171 167,58		
9001	471 188,17	3 171 104,17		
9002	471 161,85	3 171 019,68		
9003	471 146,91	3 170 946,53	Картометрический метод, 1,00	—

9004	471 047,22	3 170 831,32		
9005	470 950,84	3 170 717,80		
9006	470 916,34	3 170 652,91		
9007	470 899,82	3 170 586,25		
9008	470 921,27	3 170 588,80		
9009	470 931,82	3 170 598,47		
9010	470 946,37	3 170 597,15		
9011	470 952,70	3 170 592,54		
9012	470 992,63	3 170 597,28		
9013	470 993,33	3 170 603,17		
9014	470 993,33	3 170 620,22		
9015	471 006,79	3 170 645,33		
9016	471 030,11	3 170 661,48		
9017	471 042,67	3 170 686,60		
9018	471 059,72	3 170 716,20		
9019	471 068,69	3 170 736,84		
9020	471 083,04	3 170 771,83		
9021	471 100,08	3 170 797,83		
9022	471 118,92	3 170 814,88		
9023	471 135,07	3 170 828,33		
9024	471 156,60	3 170 830,13		
9025	471 170,05	3 170 836,41		
9026	471 190,69	3 170 851,66		
9027	471 196,97	3 170 869,60		
9028	471 215,81	3 170 884,85		
9029	471 231,04	3 170 899,20		
9030	471 257,08	3 170 902,79		
9031	471 265,04	3 170 905,56		
9032	471 308,64	3 171 031,60		
9033	471 250,26	3 171 054,60	Картометрический метод, 1,00	—
9034	471 253,04	3 171 064,47		
9035	471 271,23	3 171 059,74		
9036	471 280,89	3 171 056,77		
9037	471 294,11	3 171 051,00		
9038	471 296,51	3 171 056,50		
9039	471 282,82	3 171 062,46		
9040	471 272,80	3 171 065,53		
9041	471 254,67	3 171 070,24		
9042	471 289,44	3 171 193,51		
9043	471 401,60	3 171 149,17		
9044	471 454,98	3 171 116,18		
9045	471 590,10	3 171 144,95		
9046	471 632,47	3 171 148,05		
9047	471 663,35	3 171 136,50		
9048	471 694,18	3 171 120,11		
9049	471 682,48	3 171 040,45		
9050	471 677,37	3 170 988,40		
9051	471 652,69	3 170 928,30		
9052	471 636,14	3 170 840,47		
9053	471 554,93	3 170 879,84		
9054	471 473,93	3 170 966,42		
9055	471 415,55	3 170 926,87		
9056	471 431,89	3 170 929,20		
9057	471 462,31	3 170 913,33		
9058	471 483,48	3 170 913,33		
9059	471 498,03	3 170 913,33		
9060	471 516,55	3 170 906,71		
9061	471 568,13	3 170 867,02		
9062	471 631,64	3 170 828,66		
9063	471 651,49	3 170 820,71		
9064	471 659,42	3 170 803,52		
9065	471 655,45	3 170 795,59	Картометрический метод, 1,00	—
9066	471 644,87	3 170 786,33		
9067	471 635,60	3 170 773,10		
9068	471 626,35	3 170 765,16		
9069	471 630,32	3 170 750,61		
9070	471 647,52	3 170 741,35		
9071	471 688,54	3 170 733,41		

9072	471 694,37	3 170 730,29		
9073	471 703,53	3 170 759,91		
9074	471 700,40	3 170 762,27		
9075	471 688,66	3 170 794,11		
9076	471 693,71	3 170 827,64		
9077	471 692,02	3 170 877,92		
9078	471 708,78	3 170 931,55		
9079	471 728,90	3 170 983,51		
9080	471 760,73	3 171 005,30		
9081	471 777,50	3 171 035,47		
9082	471 777,50	3 171 058,93		
9083	471 765,78	3 171 117,59		
9084	471 767,45	3 171 147,76		
9085	471 727,21	3 171 171,22		
9086	471 686,99	3 171 171,22		
9087	471 643,42	3 171 157,82		
9088	471 591,46	3 171 162,84		
9089	471 539,50	3 171 164,52		
9090	471 465,76	3 171 211,45		
9091	471 417,15	3 171 236,59		
8993	471 375,25	3 171 253,34		
Зона 1(103)				
9092	461 787,25	3 184 793,33	Картометрический метод, 1,00	—
9093	461 720,26	3 184 769,60		
9094	461 619,75	3 184 715,15		
9095	461 609,97	3 184 698,41		
9096	461 602,99	3 184 659,31		
9097	461 600,20	3 184 635,59		
9098	461 591,82	3 184 618,82		
9099	461 584,85	3 184 602,08		
9100	461 583,45	3 184 568,58		
9101	461 590,43	3 184 529,50		
9102	461 594,62	3 184 502,97		
9103	461 605,78	3 184 472,25		
9104	461 598,80	3 184 438,74		
9105	461 602,99	3 184 406,64		
9106	461 616,95	3 184 370,34		
9107	461 639,29	3 184 315,90		
9108	461 656,03	3 184 281,00		
9109	461 665,80	3 184 247,49		
9110	461 651,85	3 184 215,39		
9111	461 700,71	3 184 205,61	Картометрический метод, 1,00	—
9112	461 756,55	3 184 230,74		
9113	461 799,84	3 184 276,81		
9114	461 799,84	3 184 296,35		
9115	461 791,45	3 184 318,69		
9116	461 809,61	3 184 356,38		
9117	461 869,63	3 184 381,50		
9118	461 882,19	3 184 402,45		
9119	461 890,56	3 184 442,93		
9120	461 887,78	3 184 495,99		
9121	461 868,24	3 184 536,47		
9122	461 840,32	3 184 558,80		
9123	461 833,33	3 184 562,99		
9124	461 843,10	3 184 581,14		
9125	461 822,18	3 184 624,43		
9126	461 808,21	3 184 659,31		
9127	461 813,79	3 184 688,63		
9128	461 817,98	3 184 726,32		
9129	461 808,21	3 184 758,44		
9092	461 787,25	3 184 793,33		
Зона 1(104)				
9130	483 664,20	3 197 731,88	Картометрический метод, 1,00	—
9131	483 596,57	3 197 698,73		
9132	483 596,15	3 197 584,89		
9133	483 775,27	3 197 344,05		
9134	483 346,19	3 197 225,21		
9135	483 347,61	3 197 125,17		

9136	483 498,78	3 197 047,37		
9137	483 659,20	3 197 019,71		
9138	483 658,43	3 197 069,63		
9139	483 497,23	3 197 157,37		
9140	483 826,74	3 197 274,86		
9141	483 904,55	3 197 338,03		
9142	483 892,60	3 197 374,92		
9143	483 877,62	3 197 404,44		
9144	483 824,72	3 197 473,78		
9145	483 799,33	3 197 497,20		
9146	483 777,82	3 197 516,31		
9147	483 747,18	3 197 558,62		
9148	483 728,64	3 197 589,82		
9130	483 664,20	3 197 731,88		
Зона 1(105)				
9149	479 108,17	3 177 340,20	Картометрический метод, 1,00	—
9150	478 604,64	3 177 714,05		
9151	478 608,29	3 177 793,09		
9152	478 585,01	3 177 766,01		
9153	478 516,47	3 177 723,16		
9154	478 480,69	3 177 705,43		
9155	478 454,49	3 177 663,21		
9156	478 480,28	3 177 622,45		
9157	478 512,61	3 177 565,36		
9158	478 579,27	3 177 550,50		
9159	478 647,59	3 177 542,08	Картометрический метод, 1,00	—
9160	478 715,80	3 177 509,25		
9161	478 747,93	3 177 426,19		
9162	478 770,56	3 177 362,66		
9163	478 781,71	3 177 305,69		
9164	478 810,73	3 177 247,00		
9165	478 839,85	3 177 201,35		
9166	478 888,69	3 177 217,40		
9167	478 949,02	3 177 251,33		
9168	478 994,78	3 177 290,21		
9149	479 108,17	3 177 340,20		
Зона 1(106)				
9169	456 501,27	3 205 880,49	Картометрический метод, 1,00	—
9170	456 432,34	3 205 839,08		
9171	456 344,57	3 205 787,32		
9172	456 268,03	3 205 645,72		
9173	456 198,97	3 205 584,79		
9174	456 042,55	3 205 332,50		
9175	455 973,84	3 205 241,46		
9176	455 977,03	3 205 021,48		
9177	456 046,19	3 205 082,49		
9178	456 124,39	3 205 203,64		
9179	456 203,35	3 205 274,79		
9180	456 268,54	3 205 506,38		
9181	456 341,79	3 205 612,34		
9182	456 412,88	3 205 660,02		
9183	456 500,52	3 205 692,98		
9169	456 501,27	3 205 880,49		
Зона 1(107)				
9184	464 719,32	3 182 330,34	Картометрический метод, 1,00	—
9185	464 676,04	3 182 330,34		
9186	464 636,95	3 182 316,38		
9187	464 625,79	3 182 292,65		
9188	464 625,79	3 182 257,75		
9189	464 620,20	3 182 217,26		
9190	464 618,81	3 182 178,18		
9191	464 618,81	3 182 157,23		
9192	464 663,47	3 182 111,17		
9193	464 681,61	3 182 087,43		
9194	464 717,92	3 182 059,51		
9195	464 726,30	3 182 042,77		
9196	464 727,69	3 181 972,96		
9197	464 726,30	3 181 933,87		

9198	464 730,48	3 181 890,60				
9199	464 736,07	3 181 868,26				
9200	464 750,02	3 181 840,34				
9201	464 810,06	3 181 784,50				
9202	464 842,16	3 181 764,95				
9203	464 867,30	3 181 745,41				
9204	464 888,24	3 181 746,81				
9205	464 904,99	3 181 753,79				
9206	464 948,25	3 181 778,92				
9207	464 963,62	3 181 799,86				
9208	464 971,99	3 181 838,95				
9209	464 963,62	3 181 894,79				
9210	464 945,47	3 181 978,54				
9211	464 895,22	3 182 100,00	Картометрический метод, 1,00	—		
9212	464 840,77	3 182 194,93				
9213	464 807,28	3 182 238,21				
9214	464 752,82	3 182 295,44				
9184	464 719,32	3 182 330,34				
Зона 1(108)						
9215	464 768,24	3 189 925,09				
9216	464 765,84	3 189 922,69				
9217	464 763,44	3 189 913,07				
9218	464 748,99	3 189 902,24				
9219	464 715,34	3 189 904,65				
9220	464 699,70	3 189 902,24				
9221	464 693,69	3 189 881,80				
9222	464 669,64	3 189 852,95				
9223	464 655,19	3 189 833,70				
9224	464 656,41	3 189 814,46				
9225	464 661,22	3 189 796,42				
9226	464 662,42	3 189 774,78				
9227	464 668,44	3 189 741,11				
9228	464 684,08	3 189 729,07				
9229	464 709,32	3 189 717,06				
9230	464 718,95	3 189 719,46				
9231	464 738,17	3 189 727,88				
9232	464 780,27	3 189 751,93				
9233	464 812,74	3 189 765,16				
9234	464 851,22	3 189 756,74				
9235	464 871,66	3 189 745,92				
9236	464 936,59	3 189 714,65				
9237	464 979,88	3 189 700,23	Картометрический метод, 1,00	—		
9238	465 000,33	3 189 674,98				
9239	465 018,35	3 189 643,71				
9240	465 026,78	3 189 606,43				
9241	465 043,62	3 189 577,57				
9242	465 082,11	3 189 552,32				
9243	465 156,65	3 189 539,09				
9244	465 226,40	3 189 546,30				
9245	465 314,17	3 189 553,52				
9246	465 359,88	3 189 551,11				
9247	465 440,45	3 189 572,76				
9248	465 480,12	3 189 600,42				
9249	465 478,92	3 189 622,06				
9250	465 460,89	3 189 632,89				
9251	465 397,15	3 189 618,45				
9252	465 331,01	3 189 610,04				
9253	465 292,54	3 189 617,26				
9254	465 275,70	3 189 634,08				
9255	465 275,70	3 189 661,74				
9256	465 267,27	3 189 683,39				
9257	465 252,85	3 189 694,21				
9258	465 197,53	3 189 701,42				
9259	465 139,82	3 189 709,85				
9260	465 090,51	3 189 731,49				
9261	465 029,17	3 189 783,20	Картометрический метод, 1,00	—		
9262	465 011,15	3 189 809,65				
9263	464 991,91	3 189 837,31				

9264	464 967,86	3 189 875,79		
9265	464 938,99	3 189 904,65		
9266	464 908,94	3 189 915,48		
9267	464 866,86	3 189 910,66		
9268	464 815,14	3 189 895,03		
9269	464 782,67	3 189 922,69		
9215	464 768,24	3 189 925,09		
Зона 1(109)				
9270	479 017,83	3 209 925,49	Картометрический метод, 1,00	—
9271	478 947,88	3 209 924,97		
9272	478 948,26	3 209 864,95		
9273	479 159,26	3 209 736,44		
9274	479 299,61	3 209 677,45		
9275	479 461,40	3 209 438,58		
9276	479 601,59	3 209 409,58		
9277	479 741,69	3 209 400,54		
9278	479 741,12	3 209 480,54		
9279	479 660,73	3 209 520,00		
9280	479 600,62	3 209 539,58		
9281	479 520,45	3 209 559,03		
9282	479 368,91	3 209 777,99		
9283	479 298,56	3 209 827,46		
9284	479 228,44	3 209 846,94		
9285	479 158,10	3 209 886,44		
9286	479 088,07	3 209 895,96		
9270	479 017,83	3 209 925,49		
Зона 1(110)				
9287	472 084,21	3 174 840,93	Картометрический метод, 1,00	—
9288	472 056,92	3 174 794,95		
9289	472 043,72	3 174 731,09		
9290	472 058,51	3 174 702,06		
9291	472 042,67	3 174 659,84		
9292	472 021,74	3 174 663,51		
9293	472 018,92	3 174 658,29		
9294	472 120,99	3 174 636,87		
9295	472 173,40	3 174 604,95		
9296	472 225,37	3 174 573,29		
9297	472 207,43	3 174 545,56		
9298	472 205,36	3 174 542,36		
9299	472 188,50	3 174 516,30		
9300	472 296,61	3 174 424,96		
9301	472 279,84	3 174 381,38		
9302	472 332,64	3 174 275,79		
9303	472 398,84	3 174 290,87		
9304	472 472,59	3 174 358,75		
9305	472 517,01	3 174 415,74		
9306	472 506,12	3 174 435,85		
9307	472 497,42	3 174 444,38		
9308	472 474,86	3 174 461,17		
9309	472 463,28	3 174 472,42		
9310	472 448,40	3 174 489,95		
9311	472 447,00	3 174 493,86		
9312	472 443,73	3 174 497,08		
9313	472 440,75	3 174 505,44		
9314	472 421,28	3 174 558,74		
9315	472 417,98	3 174 566,69		
9316	472 413,34	3 174 574,62		
9317	472 410,33	3 174 579,66		
9318	472 407,79	3 174 581,15		
9319	472 405,97	3 174 587,46		
9320	472 405,55	3 174 588,92		
9321	472 396,33	3 174 620,90		
9322	472 394,05	3 174 655,29		
9323	472 394,12	3 174 656,94		
9324	472 393,50	3 174 664,90		
9325	472 393,83	3 174 676,48		
9326	472 394,25	3 174 678,57		
9327	472 394,21	3 174 679,10		
Картометрический метод, 1,00				

9328	472 394,05	3 174 681,28		
9329	472 384,87	3 174 684,33		
9330	472 366,52	3 174 680,51		
9331	472 348,18	3 174 668,28		
9332	472 326,01	3 174 651,47		
9333	472 303,85	3 174 656,05		
9334	472 283,99	3 174 663,70		
9335	472 280,16	3 174 668,28		
9336	472 280,91	3 174 691,21		
9337	472 283,21	3 174 710,32		
9338	472 265,64	3 174 746,24		
9339	472 248,05	3 174 758,47		
9340	472 213,66	3 174 774,52		
9341	472 174,68	3 174 790,57		
9342	472 124,48	3 174 822,19		
9287	472 084,21	3 174 840,93		
Зона 1(111)				
9343	468 664,22	3 183 438,92	Картометрический метод, 1,00	—
9344	468 253,03	3 183 376,35		
9345	468 219,96	3 183 288,71		
9346	468 188,54	3 183 235,79		
9347	468 158,78	3 183 171,30		
9348	468 119,09	3 183 100,19		
9349	468 104,21	3 182 999,32		
9350	468 097,59	3 182 910,02		
9351	468 129,01	3 182 850,49		
9352	468 171,99	3 182 828,99		
9353	468 186,55	3 182 828,99		
9354	468 226,55	3 183 101,32		
9355	468 439,33	3 183 214,02		
9343	468 664,22	3 183 438,92		
Зона 1(112)				
9356	456 104,38	3 206 202,26	Картометрический метод, 1,00	—
9357	456 163,11	3 206 202,68		
9358	456 222,82	3 206 233,10	Картометрический метод, 1,00	—
9359	456 373,05	3 206 204,20		
9360	456 372,10	3 206 344,18		
9361	456 501,75	3 206 385,09		
9362	456 581,73	3 206 395,68		
9363	456 641,75	3 206 386,11		
9364	456 791,02	3 206 487,15		
9365	456 790,51	3 206 567,19		
9366	456 709,82	3 206 656,59		
9367	456 711,53	3 206 727,59		
9356	456 104,38	3 206 202,26		
Зона 1(113)				
9368	465 796,60	3 186 225,64	Картометрический метод, 1,00	—
9369	465 779,84	3 186 217,26		
9370	465 771,47	3 186 194,93		
9371	465 768,69	3 186 160,02		
9372	465 757,52	3 186 116,75		
9373	465 747,75	3 186 087,43		
9374	465 754,72	3 186 072,08		
9375	465 764,49	3 186 034,39		
9376	465 765,87	3 186 002,27		
9377	465 753,32	3 185 981,34		
9378	465 724,00	3 185 952,02		
9379	465 690,51	3 185 921,30		
9380	465 640,24	3 185 894,77		
9381	465 577,42	3 185 891,99		
9382	465 499,23	3 185 891,99		
9383	465 465,75	3 185 912,93		
9384	465 416,89	3 185 929,69		
9385	465 386,17	3 185 922,70		
9386	465 373,61	3 185 891,99		
9387	465 372,21	3 185 865,47		
9388	465 366,63	3 185 848,71		
9389	465 358,26	3 185 820,80		

9390	465 368,03	3 185 788,69		
9391	465 394,55	3 185 770,54		
9392	465 411,30	3 185 764,96		
9393	465 453,18	3 185 759,37		
9394	465 492,26	3 185 757,97		
9395	465 514,61	3 185 755,18		
9396	465 534,15	3 185 766,35		
9397	465 563,46	3 185 787,29		
9398	465 629,07	3 185 804,04		
9399	465 686,31	3 185 815,21		
9400	465 710,05	3 185 824,99		
9401	465 712,84	3 185 837,55		
9402	465 730,98	3 185 861,28		
9403	465 793,81	3 185 921,30		
9404	465 828,70	3 185 942,25		
9405	465 897,11	3 185 952,02		
9406	465 953,64	3 185 972,74		
9407	465 996,95	3 186 000,59		
9408	466 021,69	3 186 059,37		
9409	466 012,42	3 186 124,34		
9410	465 959,83	3 186 170,75		
9411	465 899,35	3 186 178,45		
9412	465 894,32	3 186 180,97		
9413	465 877,57	3 186 185,15		
9414	465 846,85	3 186 200,51		
9415	465 818,93	3 186 214,47		
9368	465 796,60	3 186 225,64		
Зона 1(114)				
9416	462 081,97	3 181 608,09		
9417	462 061,03	3 181 571,79		
9418	462 040,08	3 181 563,42		
9419	462 010,77	3 181 563,42		
9420	461 991,22	3 181 563,42		
9421	461 977,26	3 181 557,83		
9422	461 966,09	3 181 546,66		
9423	461 956,32	3 181 524,31		
9424	461 942,36	3 181 513,16		
9425	461 917,24	3 181 507,58		
9426	461 880,94	3 181 507,58		
9427	461 853,01	3 181 492,22		
9428	461 844,66	3 181 469,89		
9429	461 808,36	3 181 461,50		
9430	461 797,18	3 181 457,32		
9431	461 791,60	3 181 446,15		
9432	461 790,20	3 181 430,79		
9433	461 809,75	3 181 412,64		
9434	461 840,46	3 181 388,91		
9435	461 844,66	3 181 372,16		
9436	461 840,46	3 181 349,83		
9437	461 829,29	3 181 338,66		
9438	461 801,37	3 181 330,28		
9439	461 783,22	3 181 328,89		
9440	461 753,90	3 181 344,24		
9441	461 717,62	3 181 356,80		
9442	461 698,07	3 181 351,22		
9443	461 672,94	3 181 324,70		
9444	461 576,62	3 181 271,66		
9445	461 569,63	3 181 239,54		
9446	461 516,58	3 181 215,81		
9447	461 459,35	3 181 193,48		
9448	461 444,00	3 181 150,20		
9449	461 410,49	3 181 102,72		
9450	461 397,93	3 181 079,00		
9451	461 406,30	3 181 069,23		
9452	461 460,75	3 181 087,37		
9453	461 484,48	3 181 098,54		
9454	461 551,49	3 181 097,15		
9455	461 589,19	3 181 085,98		
			Картометрический метод, 1,00	—
			Картометрический метод, 1,00	—

9456	461 660,37	3 181 090,17		
9457	461 688,30	3 181 122,28		
9458	461 731,58	3 181 141,82		
9459	461 773,45	3 181 159,97		
9460	461 832,07	3 181 169,74	Картометрический метод, 1,00	—
9461	461 858,61	3 181 182,31		
9462	461 868,38	3 181 189,29		
9463	461 876,77	3 181 221,39		
9464	461 889,32	3 181 259,08		
9465	461 892,11	3 181 300,97		
9466	461 896,31	3 181 340,06		
9467	461 883,74	3 181 362,39		
9468	461 892,11	3 181 408,46		
9469	461 893,51	3 181 425,21		
9470	461 904,68	3 181 436,38		
9471	461 929,80	3 181 448,94		
9472	461 971,68	3 181 455,91		
9473	462 033,11	3 181 467,09		
9474	462 069,40	3 181 493,61		
9475	462 095,93	3 181 529,92		
9476	462 104,31	3 181 559,23		
9477	462 101,53	3 181 585,75		
9478	462 088,94	3 181 606,69		
9416	462 081,97	3 181 608,09		
Зона 1(115)				
9479	469 599,86	3 169 247,28	Картометрический метод, 1,00	—
9480	469 617,56	3 169 180,51		
9481	469 504,95	3 169 101,26		
9482	469 457,57	3 169 029,84		
9483	469 514,16	3 168 946,63		
9484	469 656,80	3 168 788,27		
9485	469 858,80	3 169 015,24		
9486	469 856,61	3 169 115,21		
9487	469 785,76	3 169 153,68		
9488	469 714,82	3 169 192,14		
9479	469 599,86	3 169 247,28		
Зона 1(116)				
9489	453 180,71	3 188 099,60	Картометрический метод, 1,00	—
9490	453 043,18	3 187 927,63		
9491	452 886,90	3 187 665,36		
9492	452 817,61	3 187 614,35		
9493	452 737,81	3 187 603,22		
9494	452 668,98	3 187 522,20		
9495	452 588,27	3 187 571,05		
9496	452 590,78	3 187 391,02		
9497	452 819,80	3 187 464,38		
9498	452 889,84	3 187 465,39		
9499	452 969,20	3 187 506,53		
9500	452 967,02	3 187 656,48		
9501	453 045,24	3 187 777,67		
9502	453 114,70	3 187 818,65		
9503	453 183,16	3 187 929,64		
9489	453 180,71	3 188 099,60		
Зона 1(117)				
9504	472 138,93	3 176 906,59	Картометрический метод, 1,00	—
9505	472 133,13	3 176 899,97		
9506	472 125,28	3 176 886,33		
9507	472 112,45	3 176 872,28	Картометрический метод, 1,00	—
9508	472 085,18	3 176 863,18		
9509	472 062,44	3 176 855,74		
9510	472 055,00	3 176 847,88		
9511	472 074,44	3 176 832,18		
9512	472 093,03	3 176 816,47		
9513	472 098,41	3 176 804,48		
9514	472 097,58	3 176 789,59		
9515	472 088,48	3 176 773,06		
9516	472 064,51	3 176 748,25		
9517	472 041,77	3 176 721,38		

9518	472 027,30	3 176 718,49		
9519	472 016,55	3 176 705,26		
9520	472 001,67	3 176 671,77		
9521	471 989,27	3 176 656,06		
9522	471 989,68	3 176 647,79		
9523	471 989,68	3 176 632,50		
9524	471 985,96	3 176 625,06		
9525	471 966,53	3 176 589,50		
9526	471 958,67	3 176 586,20		
9527	471 948,75	3 176 588,26		
9528	471 933,46	3 176 582,47		
9529	471 933,04	3 176 565,94		
9530	471 937,99	3 176 540,31		
9531	471 937,18	3 176 525,01		
9532	471 925,61	3 176 501,03		
9533	471 917,33	3 176 469,20		
9534	471 909,06	3 176 444,81		
9535	471 914,02	3 176 441,50		
9536	471 964,47	3 176 415,87		
9537	472 019,86	3 176 504,75		
9538	472 018,62	3 176 544,84		
9539	472 024,82	3 176 567,18		
9540	472 038,05	3 176 580,42		
9541	472 051,28	3 176 579,58		
9542	472 058,30	3 176 557,67		
9543	472 095,51	3 176 596,53		
9544	472 181,50	3 176 700,30		
9545	472 195,56	3 176 699,88		
9546	472 198,04	3 176 682,93		
9547	472 190,60	3 176 634,56		
9548	472 200,11	3 176 597,77		
9549	472 207,96	3 176 563,04		
9550	472 213,33	3 176 538,65		
9551	472 210,44	3 176 518,40		
9552	472 196,79	3 176 505,98		
9553	472 193,90	3 176 496,90		
9554	472 197,21	3 176 472,92		
9555	472 205,89	3 176 466,72		
9556	472 226,16	3 176 484,90		
9557	472 277,00	3 176 516,33		
9558	472 299,31	3 176 525,42		
9559	472 320,41	3 176 531,21		
9560	472 327,85	3 176 546,09		
9561	472 331,98	3 176 595,70		
9562	472 339,02	3 176 632,08		
9563	472 337,36	3 176 644,90		
9564	472 347,28	3 176 678,80		
9565	472 349,36	3 176 687,48		
9566	472 347,68	3 176 699,06		
9567	472 351,42	3 176 718,49		
9568	472 361,76	3 176 743,29		
9569	472 360,10	3 176 767,68		
9570	472 336,53	3 176 787,94		
9571	472 311,73	3 176 802,00		
9572	472 290,23	3 176 810,68		
9573	472 291,06	3 176 819,77		
9574	472 298,50	3 176 821,84		
9575	472 301,80	3 176 833,00		
9576	472 300,16	3 176 840,44		
9577	472 284,44	3 176 852,02		
9578	472 231,52	3 176 873,51		
9579	472 221,59	3 176 876,82		
9580	472 217,06	3 176 869,80		
9581	472 197,64	3 176 864,01		
9582	472 185,22	3 176 866,90		
9583	472 170,75	3 176 874,76		
9584	472 155,46	3 176 885,51		
9585	472 152,16	3 176 894,60		
			Картометрический метод, 1,00	—

9586	472 148,02	3 176 902,46				
9504	472 138,93	3 176 906,59				
Зона 1(118)						
9587	471 019,64	3 171 125,24	Картометрический метод, 1,00	—		
9588	470 995,13	3 171 067,17				
9589	470 968,03	3 171 029,75				
9590	470 933,19	3 171 009,11				
9591	470 897,06	3 170 984,59				
9592	470 872,54	3 170 923,94				
9593	470 855,77	3 170 904,59				
9594	470 840,28	3 170 913,62				
9595	470 769,32	3 170 914,91				
9596	470 726,74	3 170 923,94				
9597	470 690,61	3 170 930,40				
9598	470 662,22	3 170 930,40				
9599	470 628,68	3 170 942,01				
9600	470 617,07	3 170 949,75				
9601	470 611,90	3 170 960,07				
9602	470 619,14	3 170 993,88				
9603	470 618,50	3 170 994,08				
9604	470 569,52	3 170 997,08				
9605	470 506,08	3 170 971,47				
9606	470 533,19	3 170 967,82				
9607	470 561,57	3 170 971,69				
9608	470 587,38	3 170 966,53				
9609	470 589,96	3 170 944,59				
9610	470 575,77	3 170 938,14				
9611	470 544,80	3 170 934,27			Картометрический метод, 1,00	—
9612	470 516,41	3 170 939,43				
9613	470 485,44	3 170 932,98				
9614	470 459,59	3 170 924,36				
9615	470 461,70	3 170 841,72				
9616	470 456,16	3 170 829,11				
9617	470 458,35	3 170 797,48				
9618	470 467,38	3 170 788,46				
9619	470 486,74	3 170 774,27				
9620	470 516,41	3 170 766,52				
9621	470 526,74	3 170 780,72				
9622	470 543,51	3 170 818,13				
9623	470 560,29	3 170 859,43				
9624	470 582,22	3 170 894,27				
9625	470 601,57	3 170 921,36				
9626	470 627,38	3 170 921,36				
9627	470 637,69	3 170 886,52				
9628	470 655,77	3 170 874,91				
9629	470 666,10	3 170 834,92				
9630	470 667,38	3 170 794,90				
9631	470 641,58	3 170 748,46				
9632	470 610,61	3 170 734,27				
9633	470 573,19	3 170 714,91				
9634	470 557,69	3 170 714,91				
9635	470 508,68	3 170 730,39				
9636	470 472,54	3 170 745,88				
9637	470 451,43	3 170 740,61				
9638	470 469,32	3 170 719,66				
9639	470 444,08	3 170 653,93				
9640	470 454,47	3 170 640,07				
9641	470 476,41	3 170 623,30				
9642	470 485,44	3 170 598,78				
9643	470 490,61	3 170 567,81				
9644	470 476,41	3 170 536,84				
9645	470 455,77	3 170 469,75				
9646	470 454,33	3 170 465,26				
9647	470 479,75	3 170 482,07				
9648	470 494,64	3 170 535,76				
9649	470 503,09	3 170 621,96				
9650	470 530,08	3 170 643,21				
9651	470 597,68	3 170 689,90				

9652	470 688,79	3 170 691,20		
9653	470 750,59	3 170 681,15		
9654	470 820,58	3 170 685,81		
9655	470 873,27	3 170 856,44		
9656	470 917,39	3 170 913,20		
9657	470 964,84	3 170 965,08		
9658	471 013,69	3 171 002,36		
9659	471 049,87	3 171 078,68		
9660	471 051,79	3 171 111,69		
9661	471 046,90	3 171 104,16		
9662	471 036,99	3 171 096,22		
9663	471 028,39	3 171 096,88		
9664	471 026,41	3 171 105,48		
9665	471 023,10	3 171 124,01	Картометрический метод, 1,00	—
9587	471 019,64	3 171 125,24		
Зона 1(119)				
9666	475 574,59	3 224 431,87		
9667	475 504,52	3 224 431,37		
9668	475 295,55	3 224 279,85		
9669	475 296,49	3 224 149,84		
9670	475 157,69	3 223 978,83		
9671	475 018,38	3 223 887,85		
9672	474 948,19	3 223 907,37		
9673	474 948,83	3 223 827,39	Картометрический метод, 1,00	—
9674	475 019,16	3 223 767,88		
9675	475 089,21	3 223 768,33		
9676	475 228,18	3 223 909,34		
9677	475 376,56	3 224 150,41		
9678	475 436,16	3 224 200,82		
9679	475 575,16	3 224 341,86		
9666	475 574,59	3 224 431,87		
Зона 1(120)				
9680	463 022,03	3 186 215,17		
9681	462 985,73	3 186 180,27		
9682	462 942,46	3 186 132,80		
9683	462 853,11	3 186 040,66		
9684	462 786,10	3 185 984,82		
9685	462 695,88	3 185 938,64		
9686	462 705,53	3 185 767,96		
9687	462 716,32	3 185 630,51		
9688	462 725,82	3 185 551,05		
9689	462 728,86	3 185 566,03		
9690	462 767,96	3 185 640,01	Картометрический метод, 1,00	—
9691	462 815,42	3 185 718,19		
9692	462 892,21	3 185 828,48		
9693	462 963,40	3 185 915,03		
9694	463 008,07	3 185 969,47		
9695	463 045,77	3 186 043,46		
9696	463 076,48	3 186 131,41		
9697	463 069,49	3 186 202,61		
9698	463 062,51	3 186 210,98		
9680	463 022,03	3 186 215,17		
Зона 1(121)				
9699	462 492,93	3 184 295,66		
9700	462 465,04	3 184 290,08		
9701	462 424,54	3 184 257,96		
9702	462 384,06	3 184 204,92		
9703	462 377,08	3 184 178,39		
9704	462 381,27	3 184 140,70		
9705	462 392,44	3 184 104,40	Картометрический метод, 1,00	—
9706	462 400,81	3 184 069,51		
9707	462 410,58	3 184 030,41		
9708	462 435,71	3 183 996,91		
9709	462 463,62	3 183 988,53		
9710	462 508,30	3 183 987,14		
9711	462 594,84	3 183 992,72		
9712	462 626,95	3 183 989,93	Картометрический метод, 1,00	—
9713	462 649,31	3 183 981,55		

9714	462 659,08	3 183 970,38		
9715	462 668,85	3 183 932,69		
9716	462 686,99	3 183 882,44		
9717	462 696,77	3 183 874,06		
9718	462 744,23	3 183 876,85		
9719	462 777,73	3 183 871,27		
9720	462 811,24	3 183 864,29		
9721	462 834,96	3 183 871,27		
9722	462 851,71	3 183 886,63		
9723	462 861,48	3 183 920,13		
9724	462 857,30	3 183 945,26		
9725	462 827,98	3 183 984,35		
9726	462 780,53	3 184 027,62		
9727	462 731,66	3 184 051,36		
9728	462 670,24	3 184 086,26		
9729	462 650,70	3 184 109,99		
9730	462 631,15	3 184 122,55		
9731	462 621,38	3 184 153,26		
9732	462 590,66	3 184 237,02		
9733	462 573,92	3 184 273,32		
9734	462 558,56	3 184 283,10		
9735	462 544,60	3 184 288,67		
9699	462 492,93	3 184 295,66		
Зона I(122)				
9736	470 030,25	3 171 284,40		
9737	470 003,79	3 171 256,62		
9738	469 990,57	3 171 223,55		
9739	469 948,22	3 171 187,83		
9740	469 912,51	3 171 140,20		
9741	469 899,28	3 171 100,52		
9742	469 896,64	3 171 067,45		
9743	469 895,32	3 171 042,31		
9744	469 880,75	3 171 007,92		
9745	469 859,59	3 171 001,30		
9746	469 813,28	3 171 001,30		
9747	469 760,38	3 171 011,88		
9748	469 729,95	3 171 001,30		
9749	469 728,63	3 170 986,75		
9750	469 733,92	3 170 956,32		
9751	469 766,99	3 170 936,48		
9752	469 809,33	3 170 923,24		
9753	469 806,68	3 170 891,50		
9754	469 793,45	3 170 865,04		
9755	469 772,27	3 170 828,00		
9756	469 766,99	3 170 814,77		
9757	469 757,74	3 170 788,32		
9758	469 714,08	3 170 776,40		
9759	469 703,50	3 170 753,92		
9760	469 720,69	3 170 724,81		
9761	469 757,74	3 170 707,61		
9762	469 766,99	3 170 685,12		
9763	469 741,86	3 170 661,31		
9764	469 716,72	3 170 645,44		
9765	469 711,43	3 170 626,92		
9766	469 725,98	3 170 615,01		
9767	469 782,87	3 170 622,95		
9768	469 815,94	3 170 629,56		
9769	469 843,72	3 170 654,70		
9770	469 845,04	3 170 683,80		
9771	469 815,94	3 170 742,01		
9772	469 810,65	3 170 773,76		
9773	469 810,65	3 170 813,45		
9774	469 835,78	3 170 855,78		
9775	469 851,66	3 170 886,21		
9776	469 859,59	3 170 908,70		
9777	469 903,25	3 170 920,60		
9778	469 976,00	3 170 924,57		
9779	470 056,70	3 170 981,46		
			Картометрический метод, 1,00	—
			Картометрический метод, 1,00	—

9780	470 083,16	3 171 007,92		
9781	470 108,30	3 171 038,34		
9782	470 121,53	3 171 060,83		
9783	470 136,10	3 171 080,68		
9784	470 144,03	3 171 144,18		
9785	470 128,15	3 171 189,15		
9786	470 108,30	3 171 238,10		
9787	470 071,26	3 171 272,50		
9736	470 030,25	3 171 284,40		
Зона 1(123)				
9788	464 378,69	3 190 939,52	Картометрический метод, 1,00	—
9789	464 356,35	3 190 939,52		
9790	464 343,79	3 190 938,12		
9791	464 321,45	3 190 936,73		
9792	464 311,68	3 190 919,97		
9793	464 300,52	3 190 900,43		
9794	464 300,52	3 190 890,66		
9795	464 289,35	3 190 866,92		
9796	464 271,20	3 190 858,55		
9797	464 215,36	3 190 855,74		
9798	464 195,82	3 190 862,73		
9799	464 176,27	3 190 861,35		
9800	464 135,78	3 190 850,17		
9801	464 121,82	3 190 830,63		
9802	464 119,02	3 190 785,96		
9803	464 089,71	3 190 742,68		
9804	464 029,70	3 190 706,38		
9805	463 996,17	3 190 670,09		
9806	464 001,76	3 190 657,52		
9807	464 017,13	3 190 647,75		
9808	464 036,67	3 190 654,73		
9809	464 070,18	3 190 658,92		
9810	464 105,08	3 190 678,46		
9811	464 117,64	3 190 689,63		
9812	464 130,19	3 190 713,35		
9813	464 155,33	3 190 739,89		
9814	464 204,19	3 190 783,16		
9815	464 236,29	3 190 795,73		
9816	464 243,27	3 190 780,37		
9817	464 239,08	3 190 763,62		
9818	464 232,11	3 190 746,87		
9819	464 215,36	3 190 721,74		
9820	464 186,04	3 190 685,45		
9821	464 176,27	3 190 644,95		
9822	464 180,46	3 190 615,64		
9823	464 219,54	3 190 589,12		
9824	464 287,95	3 190 563,99		
9825	464 350,77	3 190 548,63		
9826	464 374,50	3 190 548,63		
9827	464 387,06	3 190 557,01		
9828	464 387,06	3 190 579,34		
9829	464 385,66	3 190 596,10		
9830	464 384,28	3 190 619,83		
9831	464 392,65	3 190 628,20		
9832	464 409,40	3 190 628,20		
9833	464 437,33	3 190 626,81		
9834	464 458,27	3 190 626,81		
9835	464 462,45	3 190 636,59		
9836	464 469,44	3 190 661,71		
9837	464 462,45	3 190 693,82		
9838	464 442,91	3 190 731,51		
9839	464 416,37	3 190 790,15		
9840	464 405,20	3 190 851,57		
9841	464 403,82	3 190 903,22		
9842	464 396,83	3 190 924,16		
9788	464 378,69	3 190 939,52		
Зона 1(124)				
9843	477 310,21	3 187 587,24	Картометрический метод, 1,00	—

9844	477 231,20	3 187 516,11		
9845	477 151,87	3 187 474,97		
9846	477 073,05	3 187 393,84		
9847	477 003,13	3 187 382,78		
9848	477 005,19	3 187 242,85		
9849	477 075,14	3 187 243,87		
9850	477 191,24	3 187 168,57		
9851	477 240,21	3 187 186,42		
9852	477 276,85	3 187 193,21		
9853	477 343,11	3 187 196,32		
9854	477 312,41	3 187 437,28		
9843	477 310,21	3 187 587,24		
Зона 1(125)				
9855	465 224,42	3 168 698,37	Картометрический метод, 1,00	—
9856	465 164,55	3 168 617,88		
9857	465 099,05	3 168 517,30		
9858	465 043,43	3 168 436,14		
9859	464 973,33	3 168 392,47		
9860	464 959,00	3 168 412,82		
9861	464 891,85	3 168 289,40		
9862	464 813,50	3 168 197,00	Картометрический метод, 1,00	—
9863	464 764,17	3 168 068,66		
9864	464 757,14	3 167 925,51		
9865	464 822,28	3 167 926,89		
9866	464 864,70	3 167 983,69		
9867	464 892,63	3 168 045,40		
9868	464 894,56	3 168 142,98		
9869	464 909,39	3 168 198,26		
9870	464 981,36	3 168 292,33		
9871	465 044,97	3 168 326,22		
9872	465 088,95	3 168 360,26		
9873	465 151,04	3 168 425,05		
9874	465 169,09	3 168 464,03		
9875	465 208,42	3 168 530,64		
9876	465 234,54	3 168 577,68		
9877	465 308,18	3 168 689,64		
9878	465 315,69	3 168 697,74		
9855	465 224,42	3 168 698,37		
Зона 1(126)				
9879	462 744,52	3 185 313,19	Картометрический метод, 1,00	—
9880	462 745,84	3 185 290,39		
9881	462 777,23	3 185 177,01		
9882	462 777,36	3 185 176,48		
9883	462 777,62	3 185 175,31		
9884	462 796,52	3 185 070,50		
9885	462 853,80	3 184 873,80		
9886	462 900,79	3 184 727,83		
9887	462 907,56	3 184 731,21		
9888	462 925,70	3 184 746,57		
9889	462 932,69	3 184 778,67		
9890	462 936,88	3 184 824,74		
9891	462 921,52	3 184 855,46		
9892	462 895,01	3 184 876,39		
9893	462 871,25	3 184 900,13		
9894	462 875,45	3 184 937,82		
9895	462 889,42	3 184 982,50		
9896	462 920,12	3 185 027,17		
9897	462 957,82	3 185 045,31		
9898	463 009,47	3 185 067,64		
9899	463 048,57	3 185 083,00		
9900	463 084,86	3 185 106,74		
9901	463 111,37	3 185 130,48		
9902	463 133,72	3 185 177,93		
9903	463 130,92	3 185 196,08		
9904	463 105,79	3 185 215,63		
9905	463 079,27	3 185 222,61		
9906	463 019,24	3 185 229,59		
9907	462 900,58	3 185 251,92		

9908	462 811,24	3 185 279,84		
9879	462 744,52	3 185 313,19		
Зона 1(127)				
9909	474 961,11	3 222 806,85	Картометрический метод, 1,00	—
9910	475 003,23	3 222 615,09		
9911	475 047,29	3 222 628,03	Картометрический метод, 1,00	—
9912	475 256,50	3 222 739,48		
9913	475 397,21	3 222 650,46		
9914	475 466,81	3 222 700,98		
9915	475 466,27	3 222 780,93		
9916	475 325,56	3 222 870,02		
9917	475 255,69	3 222 859,50		
9909	474 961,11	3 222 806,85		
Зона 1(128)				
9918	460 285,24	3 182 544,84	Картометрический метод, 1,00	—
9919	460 256,10	3 182 542,38		
9920	460 217,00	3 182 523,43		
9921	460 214,50	3 182 330,49		
9922	460 216,00	3 182 220,46		
9923	460 296,79	3 182 171,64		
9924	460 456,71	3 182 173,94		
9925	460 455,45	3 182 263,99		
9926	460 402,51	3 182 513,24		
9927	460 365,31	3 182 520,66		
9928	460 344,53	3 182 530,64		
9929	460 320,76	3 182 539,85		
9918	460 285,24	3 182 544,84		
Зона 1(129)				
9930	461 370,28	3 169 799,62	Картометрический метод, 1,00	—
9931	461 372,28	3 169 709,59		
9932	461 355,76	3 169 582,00		
9933	461 383,77	3 169 584,34		
9934	461 405,80	3 169 574,77		
9935	461 433,38	3 169 554,85		
9936	461 461,35	3 169 526,06		
9937	461 502,91	3 169 468,97		
9938	461 694,13	3 169 472,16		
9939	461 700,02	3 169 568,81		
9940	461 698,24	3 169 631,12		
9941	461 702,69	3 169 698,47		
9942	461 592,59	3 169 694,44		
9930	461 370,28	3 169 799,62		
Зона 1(130)				
9943	465 813,35	3 186 679,34	Картометрический метод, 1,00	—
9944	465 763,09	3 186 677,95		
9945	465 718,42	3 186 662,59		
9946	465 676,54	3 186 605,35		
9947	465 652,81	3 186 550,91		
9948	465 651,42	3 186 528,57		
9949	465 661,19	3 186 502,05		
9950	465 687,70	3 186 482,50		
9951	465 718,42	3 186 465,75		
9952	465 739,38	3 186 439,23		
9953	465 753,32	3 186 394,55		
9954	465 757,52	3 186 369,43		
9955	465 777,06	3 186 352,68		
9956	465 795,20	3 186 351,27		
9957	465 821,72	3 186 354,07		
9958	465 853,83	3 186 383,39		
9959	465 880,37	3 186 409,91		
9960	465 898,51	3 186 418,28		
9961	465 962,92	3 186 433,72		
9962	465 984,58	3 186 526,54		
9963	465 950,54	3 186 606,98		
9964	465 897,11	3 186 655,61		
9943	465 813,35	3 186 679,34		
Зона 1(131)				
9965	463 565,52	3 182 881,07	Картометрический метод, 1,00	—

9966	463 538,99	3 182 876,87		
9967	463 512,47	3 182 851,74		
9968	463 506,89	3 182 821,04		
9969	463 527,83	3 182 779,15		
9970	463 578,07	3 182 733,09		
9971	463 600,43	3 182 712,14		
9972	463 606,00	3 182 705,17		
9973	463 606,00	3 182 689,81		
9974	463 603,21	3 182 656,31		
9975	463 612,98	3 182 629,78		
9976	463 625,54	3 182 617,22		
9977	463 691,15	3 182 606,05		
9978	463 740,02	3 182 608,85		
9979	463 797,25	3 182 618,61		
9980	463 839,13	3 182 627,00		
9981	463 885,21	3 182 656,31		
9982	463 924,29	3 182 710,75		
9983	463 959,19	3 182 772,17		
9984	463 978,73	3 182 814,06		
9985	463 991,30	3 182 846,16		
9986	463 978,73	3 182 860,13		
9987	463 964,78	3 182 865,71		
9988	463 948,02	3 182 855,94		
9989	463 924,29	3 182 823,83		
9990	463 844,71	3 182 774,97		
9991	463 793,07	3 182 754,03		
9992	463 774,92	3 182 748,44		
9993	463 728,85	3 182 761,01		
9994	463 706,51	3 182 766,59		
9995	463 670,22	3 182 800,10		
9996	463 608,78	3 182 861,52		
9965	463 565,52	3 182 881,07		
Зона 1(132)				
9997	469 531,83	3 172 207,91	Картометрический метод, 1,00	—
9998	469 498,59	3 172 200,95		
9999	469 454,50	3 172 187,02		
10000	469 428,96	3 172 181,61		
10001	469 419,69	3 172 167,69		
10002	469 432,84	3 172 137,52		
10003	469 452,95	3 172 118,96		
10004	469 452,95	3 172 095,76		
10005	469 445,23	3 172 063,27		
10006	469 440,57	3 172 021,50		
10007	469 456,05	3 171 975,87		
10008	469 465,34	3 171 953,44		
10009	469 474,61	3 171 911,67		
10010	469 478,48	3 171 886,92		
10011	469 471,50	3 171 871,45		
10012	469 452,95	3 171 851,34		
10013	469 432,84	3 171 849,03		
10014	469 391,06	3 171 851,34		
10015	469 358,59	3 171 841,29		
10016	469 330,75	3 171 818,86		
10017	469 305,98	3 171 796,43		
10018	469 293,62	3 171 776,31		
10019	469 310,29	3 171 755,61		
10020	469 379,79	3 171 746,81		
10021	469 378,55	3 171 745,95		
10022	469 454,50	3 171 793,33		
10023	469 486,21	3 171 831,23		
10024	469 504,66	3 171 863,01		
10025	469 520,24	3 171 876,87		
10026	469 547,31	3 171 900,06		
10027	469 561,23	3 171 934,10		
10028	469 567,61	3 171 940,48		
10029	469 579,80	3 171 952,67		
10030	469 613,83	3 171 962,72		
10031	469 659,47	3 171 964,27		

10032	469 691,95	3 171 968,91		
10033	469 711,30	3 171 984,38		
10034	469 715,14	3 171 995,98		
10035	469 700,46	3 172 009,90		
10036	469 676,48	3 172 013,77		
10037	469 651,73	3 172 023,83		
10038	469 626,98	3 172 047,80		
10039	469 612,27	3 172 060,95		
10040	469 607,64	3 172 101,94		
10041	469 608,43	3 172 135,98		
10042	469 602,23	3 172 159,18		
10043	469 588,32	3 172 183,16		
10044	469 580,57	3 172 197,85		
10045	469 562,78	3 172 204,04		
9997	469 531,83	3 172 207,91		
Зона 1(133)				
10046	464 480,63	3 172 548,41	Картометрический метод, 1,00	—
10047	464 411,57	3 172 506,86		
10048	464 274,04	3 172 393,86		
10049	464 276,46	3 172 283,87		
10050	464 389,90	3 172 153,77		
10051	464 434,00	3 172 189,69		
10052	464 544,69	3 172 291,03		
10053	464 571,77	3 172 307,26		
10054	464 483,25	3 172 428,43		
10046	464 480,63	3 172 548,41		
Зона 1(134)				
10055	471 394,78	3 175 262,31	Картометрический метод, 1,00	—
10056	471 365,70	3 175 251,19	Картометрический метод, 1,00	—
10057	471 335,18	3 175 236,88		
10058	471 310,91	3 175 220,06		
10059	471 295,97	3 175 198,28		
10060	471 289,12	3 175 175,87		
10061	471 289,12	3 175 159,68		
10062	471 292,23	3 175 145,98		
10063	471 309,88	3 175 130,47		
10064	471 320,74	3 175 120,66		
10065	471 330,83	3 175 124,60		
10066	471 353,45	3 175 128,79		
10067	471 414,73	3 175 121,61		
10068	471 435,40	3 175 098,35		
10069	471 424,55	3 175 031,67		
10070	471 437,92	3 174 992,37		
10071	471 455,99	3 174 961,24		
10072	471 464,53	3 174 949,13		
10073	471 460,31	3 174 968,73		
10074	471 483,77	3 174 965,38		
10075	471 512,27	3 174 987,17		
10076	471 545,80	3 175 008,95		
10077	471 579,32	3 175 020,69		
10078	471 617,87	3 175 007,28		
10079	471 649,70	3 174 980,46		
10080	471 671,50	3 174 945,26		
10081	471 688,25	3 174 896,66		
10082	471 684,89	3 174 871,52		
10083	471 646,35	3 174 858,11		
10084	471 624,56	3 174 858,11		
10085	471 627,91	3 174 831,29		
10086	471 649,70	3 174 824,59		
10087	471 676,52	3 174 827,94		
10088	471 698,31	3 174 851,41		
10089	471 720,10	3 174 878,22		
10090	471 738,53	3 174 926,83		
10091	471 740,21	3 174 963,70		
10092	471 728,48	3 175 017,33		
10093	471 701,66	3 175 069,30		
10094	471 671,50	3 175 089,40		
10095	471 646,35	3 175 117,91		

10096	471 619,52	3 175 121,25		
10097	471 574,28	3 175 124,60		
10098	471 542,44	3 175 104,49		
10099	471 537,41	3 175 074,32		
10100	471 502,21	3 175 059,24		
10101	471 473,73	3 175 076,00		
10102	471 465,34	3 175 107,84		
10103	471 451,93	3 175 132,98		
10104	471 449,00	3 175 155,61		
10105	471 459,04	3 175 169,02		
10106	471 485,87	3 175 175,72		
10107	471 521,07	3 175 182,44		
10108	471 568,00	3 175 194,16		
10109	471 599,41	3 175 200,02		
10110	471 586,42	3 175 208,16		
10111	471 561,29	3 175 199,19		
10112	471 527,06	3 175 199,49		
10113	471 519,14	3 175 204,31		
10114	471 508,11	3 175 217,75		
10115	471 491,30	3 175 230,89		
10116	471 488,42	3 175 230,93		
10117	471 454,59	3 175 235,28		
10118	471 428,76	3 175 246,41		
10055	471 394,78	3 175 262,31		
Зона 1(135)				
10119	465 185,58	3 182 697,49		
10120	465 154,87	3 182 697,49		
10121	465 139,52	3 182 672,35		
10122	465 154,87	3 182 608,15		
10123	465 161,85	3 182 524,38		
10124	465 163,25	3 182 482,49		
10125	465 178,61	3 182 436,44		
10126	465 200,94	3 182 386,18		
10127	465 249,80	3 182 354,08		
10128	465 263,74	3 182 331,74		
10129	465 281,91	3 182 273,10		
10130	465 290,28	3 182 238,21		
10131	465 301,45	3 182 207,50		
10132	465 314,01	3 182 196,33		
10133	465 341,93	3 182 197,72		
10134	465 357,28	3 182 200,51		
10135	465 365,67	3 182 249,37		
10136	465 365,67	3 182 320,57		
10137	465 360,08	3 182 373,62		
10138	465 353,10	3 182 419,68		
10139	465 327,97	3 182 468,54		
10140	465 305,64	3 182 521,59		
10141	465 301,45	3 182 577,42		
10142	465 301,45	3 182 613,73		
10143	465 291,68	3 182 651,41		
10144	465 279,12	3 182 670,96		
10145	465 235,85	3 182 683,53		
10119	465 185,58	3 182 697,49		
Зона 1(136)				
10146	461 086,47	3 186 777,06		
10147	461 027,84	3 186 740,76		
10148	460 997,12	3 186 704,47		
10149	461 008,29	3 186 657,00		
10150	461 020,86	3 186 631,87		
10151	461 016,67	3 186 613,73		
10152	461 012,49	3 186 588,60		
10153	461 036,21	3 186 535,55		
10154	461 040,40	3 186 513,22		
10155	461 039,00	3 186 483,90		
10156	461 050,17	3 186 465,75		
10157	461 079,49	3 186 446,21		
10158	461 100,43	3 186 461,56		
10159	461 142,31	3 186 513,22		

10160	461 191,17	3 186 546,72		
10161	461 230,26	3 186 596,97		
10162	461 272,14	3 186 634,67		
10163	461 295,87	3 186 659,81		
10164	461 312,62	3 186 675,14		
10165	461 319,60	3 186 707,26		
10166	461 293,08	3 186 724,01		
10167	461 251,20	3 186 729,59		
10168	461 193,96	3 186 761,70		
10169	461 163,25	3 186 775,66		
10146	461 086,47	3 186 777,06		
Зона I(137)				
10170	456 063,78	3 178 880,37	Картометрический метод, 1,00	—
10171	455 904,85	3 178 808,08		
10172	455 799,24	3 178 799,51		
10173	455 807,77	3 178 712,06		
10174	455 832,42	3 178 460,23		
10175	455 908,44	3 178 558,10		
10176	455 985,99	3 178 729,23		
10177	456 065,87	3 178 740,42		
10178	456 145,50	3 178 761,51		
10179	456 143,91	3 178 871,55		
10170	456 063,78	3 178 880,37		
Зона I(138)				
10180	474 618,61	3 224 919,61	Картометрический метод, 1,00	—
10181	474 467,93	3 224 916,38		
10182	474 497,71	3 224 790,67		
10183	474 652,09	3 224 765,33		
10184	474 722,46	3 224 715,80		
10185	474 792,69	3 224 686,28		
10186	474 862,70	3 224 676,79		
10187	474 932,62	3 224 697,32		
10188	474 932,14	3 224 757,33		
10189	474 910,79	3 224 788,28		
10190	474 836,88	3 224 816,88		
10191	474 790,38	3 224 840,92		
10192	474 767,57	3 224 857,16		
10193	474 737,27	3 224 875,63		
10194	474 698,75	3 224 891,83		
10195	474 658,92	3 224 902,46		
10180	474 618,61	3 224 919,61		
Зона I(139)				
10196	451 197,57	3 191 272,52	Картометрический метод, 1,00	—
10197	451 134,14	3 191 267,88		
10198	451 065,58	3 191 225,81		
10199	450 995,52	3 191 178,91		
10200	450 949,78	3 191 136,80		
10201	450 893,70	3 191 119,21		
10202	450 888,52	3 190 965,15		
10203	450 793,56	3 190 857,31		
10204	450 900,01	3 190 888,90		
10205	450 942,46	3 190 918,86	Картометрический метод, 1,00	—
10206	450 989,68	3 190 943,06		
10207	451 071,20	3 190 981,77		
10208	451 084,56	3 191 066,34		
10209	451 133,69	3 191 152,33		
10210	451 185,87	3 191 196,09		
10196	451 197,57	3 191 272,52		
Зона I(140)				
10211	458 813,56	3 169 685,97	Картометрический метод, 1,00	—
10212	458 758,12	3 169 671,55		
10213	458 658,86	3 169 644,26		
10214	458 586,54	3 169 498,54		
10215	458 589,13	3 169 378,62		
10216	458 657,46	3 169 460,13		
10217	458 798,03	3 169 433,19		
10218	458 926,66	3 169 508,25		
10219	458 879,67	3 169 540,95		

10220	458 875,10	3 169 609,31		
10221	458 875,30	3 169 672,72		
10211	458 813,56	3 169 685,97		
Зона I(141)				
10222	468 298,03	3 182 659,93	Картометрический метод, 1,00	—
10223	468 276,19	3 182 637,17		
10224	468 256,33	3 182 595,83		
10225	468 243,11	3 182 519,76		
10226	468 241,46	3 182 460,23		
10227	468 244,76	3 182 427,16		
10228	468 282,79	3 182 370,93		
10229	468 332,41	3 182 352,74		
10230	468 589,39	3 182 372,52		
10222	468 298,03	3 182 659,93		
Зона I(142)				
10231	461 944,56	3 169 306,35	Картометрический метод, 1,00	—
10232	461 934,92	3 169 262,92		
10233	461 924,07	3 169 239,72		
10234	461 911,09	3 169 219,12		
10235	461 927,80	3 169 204,84		
10236	461 932,88	3 169 183,74		
10237	461 931,93	3 169 156,19		
10238	461 927,93	3 169 126,51		
10239	461 927,87	3 169 110,59		
10240	461 933,39	3 169 092,92		
10241	461 938,94	3 169 077,41		
10242	461 960,35	3 169 051,50		
10243	461 969,32	3 169 033,82		
10244	461 971,86	3 169 023,05		
10245	461 971,35	3 169 005,40		
10246	461 969,61	3 168 996,80		
10247	461 966,09	3 168 981,32		
10248	461 959,86	3 168 953,16		
10249	461 945,25	3 168 930,62		
10250	461 918,94	3 168 918,67		
10251	461 887,58	3 168 905,45		
10252	461 859,41	3 168 885,77		
10253	461 837,84	3 168 869,93		
10254	461 807,57	3 168 833,89		
10255	461 790,60	3 168 786,62		
10256	461 783,37	3 168 753,94		
10257	461 786,94	3 168 731,11		
10258	461 791,63	3 168 724,21		
10259	461 792,48	3 168 717,32		
10260	461 792,46	3 168 711,72		
10261	461 798,63	3 168 681,72		
10262	461 821,83	3 168 675,53		
10263	461 848,13	3 168 684,81		
10264	461 872,94	3 168 710,11		
10265	461 895,83	3 168 732,41		
10266	461 921,39	3 168 775,34		
10267	461 934,84	3 168 802,41		
10268	461 945,23	3 168 817,86		
10269	461 965,16	3 168 851,78		
10270	461 978,59	3 168 875,40		
10271	461 993,72	3 168 889,11		
10272	462 000,64	3 168 898,12		
10273	462 003,70	3 168 910,59		
10274	462 004,15	3 168 916,62		
10275	462 002,89	3 168 926,09		
10276	462 002,06	3 168 932,98		
10277	462 003,81	3 168 942,01		
10278	462 010,77	3 168 958,34		
10279	462 012,97	3 168 968,66		
10280	462 007,86	3 168 982,45		
10281	462 004,89	3 168 995,80		
10282	462 019,16	3 169 008,66		
10283	462 022,63	3 169 018,54		

10284	462 021,42	3 169 039,21		
10285	462 020,63	3 169 058,15		
10286	462 019,38	3 169 068,91		
10287	462 025,03	3 169 082,23		
10288	462 035,40	3 169 097,26		
10289	462 041,49	3 169 107,13		
10290	462 040,82	3 169 155,77		
10291	462 039,63	3 169 184,18		
10292	462 039,27	3 169 199,67		
10293	462 032,38	3 169 202,28		
10294	462 016,47	3 169 203,64		
10295	462 005,71	3 169 203,68		
10296	462 004,44	3 169 210,14		
10297	462 010,53	3 169 222,60		
10298	462 012,27	3 169 232,49		
10299	462 007,17	3 169 246,71		
10300	461 995,18	3 169 262,25		
10301	461 986,61	3 169 271,75		
10302	461 978,94	3 169 289,00		
10303	461 972,07	3 169 295,91		
10304	461 954,02	3 169 302,01		
10231	461 944,56	3 169 306,35	Картометрический метод, 1,00	—
Зона 1(143)				
10305	450 240,43	3 193 189,58		
10306	450 228,82	3 193 027,84		
10307	450 219,90	3 192 903,24		
10308	450 261,31	3 192 897,92		
10309	450 330,83	3 192 928,97		
10310	450 410,92	3 192 920,17		
10311	450 492,11	3 192 841,30		
10312	450 488,79	3 193 071,27		
10313	450 408,03	3 193 120,14		
10314	450 328,19	3 193 108,91		
10305	450 240,43	3 193 189,58	Картометрический метод, 1,00	—
Зона 1(144)				
10315	462 473,73	3 190 463,96		
10316	462 450,87	3 190 448,94		
10317	462 422,61	3 190 438,71		
10318	462 407,58	3 190 432,70		
10319	462 403,38	3 190 422,48		
10320	462 403,38	3 190 408,65		
10321	462 399,17	3 190 397,23		
10322	462 382,94	3 190 390,01		
10323	462 364,29	3 190 390,01		
10324	462 352,88	3 190 391,81		
10325	462 338,44	3 190 383,99		
10326	462 304,76	3 190 363,55		
10327	462 283,13	3 190 349,12		
10328	462 277,72	3 190 337,70		
10329	462 271,70	3 190 319,06		
10330	462 262,68	3 190 314,86		
10331	462 245,85	3 190 316,05		
10332	462 239,24	3 190 313,05		
10333	462 238,64	3 190 305,83		
10334	462 268,69	3 190 278,77		
10335	462 321,00	3 190 261,95		
10336	462 359,48	3 190 254,12		
10337	462 374,52	3 190 237,29		
10338	462 386,54	3 190 227,07		
10339	462 398,56	3 190 240,30		
10340	462 412,99	3 190 251,12		
10341	462 443,06	3 190 246,91		
10342	462 459,30	3 190 237,29		
10343	462 462,91	3 190 229,48		
10344	462 460,49	3 190 217,45		
10345	462 444,27	3 190 210,23		
10346	462 439,45	3 190 203,02		
10347	462 441,60	3 190 195,07	Картометрический метод, 1,00	—

10348	462 446,36	3 190 205,31		
10349	462 481,38	3 190 216,55		
10350	462 483,47	3 190 215,50		
10351	462 484,55	3 190 233,08		
10352	462 485,76	3 190 246,32		
10353	462 491,75	3 190 255,33		
10354	462 514,61	3 190 255,33		
10355	462 564,19	3 190 268,96		
10356	462 561,05	3 190 280,68		
10357	462 563,16	3 190 290,81		
10358	462 578,46	3 190 298,08		
10359	462 594,90	3 190 298,85		
10360	462 596,06	3 190 298,20		
10361	462 649,90	3 190 353,33		
10362	462 670,93	3 190 377,37		
10363	462 670,34	3 190 382,19		
10364	462 654,70	3 190 382,79		
10365	462 651,70	3 190 395,42		
10366	462 639,07	3 190 404,43		
10367	462 616,22	3 190 399,02		
10368	462 576,54	3 190 400,83		
10369	462 552,47	3 190 408,65		
10370	462 550,08	3 190 434,50		
10371	462 541,65	3 190 445,33		
10372	462 489,95	3 190 462,76		
10315	462 473,73	3 190 463,96		
Зона 1(145)				
10373	468 139,55	3 175 809,39		
10374	467 921,91	3 175 704,59		
10375	467 862,06	3 175 693,33		
10376	467 783,90	3 175 611,56		
10377	467 645,44	3 175 538,51		
10378	467 647,72	3 175 438,51		
10379	467 786,25	3 175 501,61		
10380	467 854,98	3 175 563,14		
10381	468 142,01	3 175 699,40		
10373	468 139,55	3 175 809,39		
Зона 1(146)				
10382	471 853,89	3 170 220,12		
10383	471 843,31	3 170 220,12		
10384	471 832,73	3 170 205,57		
10385	471 841,99	3 170 168,52		
10386	471 823,47	3 170 146,04		
10387	471 807,59	3 170 151,33		
10388	471 790,39	3 170 153,97		
10389	471 770,56	3 170 157,93		
10390	471 758,18	3 170 155,35		
10391	471 758,69	3 170 145,24		
10392	471 707,76	3 170 010,40		
10393	471 604,89	3 169 916,38		
10394	471 604,65	3 169 845,89		
10395	471 645,09	3 169 861,36		
10396	471 646,20	3 169 866,90		
10397	471 664,72	3 169 874,84		
10398	471 691,17	3 169 872,19		
10399	471 721,60	3 169 868,22		
10400	471 741,45	3 169 861,61		
10401	471 753,35	3 169 866,90		
10402	471 754,67	3 169 876,17		
10403	471 753,35	3 169 892,03		
10404	471 753,35	3 169 901,30		
10405	471 773,20	3 169 919,82		
10406	471 781,13	3 169 911,88		
10407	471 802,30	3 169 925,11		
10408	471 828,76	3 169 947,60		
10409	471 847,28	3 169 962,15		
10410	471 872,42	3 169 992,58		
10411	471 908,13	3 170 028,30		

10412	471 922,69	3 170 061,37		
10413	471 922,69	3 170 095,76		
10414	471 910,78	3 170 128,84		
10415	471 900,20	3 170 163,23		
10416	471 869,77	3 170 205,57		
10382	471 853,89	3 170 220,12		
Зона I(147)				
10417	461 287,13	3 168 577,51	Картометрический метод, 1,00	—
10418	461 217,60	3 168 556,02		
10419	461 057,18	3 168 572,50		
10420	460 997,87	3 168 541,18		
10421	460 918,13	3 168 529,44		
10422	460 915,62	3 168 465,31		
10423	460 900,68	3 168 449,76		
10424	460 964,08	3 168 459,26		
10425	461 064,98	3 168 450,71		
10426	461 170,42	3 168 396,66		
10427	461 270,98	3 168 305,17		
10428	461 289,56	3 168 467,58		
10417	461 287,13	3 168 577,51		
Зона I(148)				
10429	465 419,65	3 168 463,10	Картометрический метод, 1,00	—
10430	465 348,93	3 168 284,37		
10431	465 337,10	3 168 152,66		
10432	465 372,09	3 168 041,20		
10433	465 437,57	3 168 153,19		
10434	465 514,43	3 168 269,95		
10435	465 583,56	3 168 311,44		
10436	465 581,84	3 168 391,42		
10429	465 419,65	3 168 463,10		
Зона I(149)				
10437	465 002,02	3 181 370,59	Картометрический метод, 1,00	—
10438	464 989,45	3 181 348,25		
10439	464 979,68	3 181 317,53		
10440	464 957,34	3 181 311,94		
10441	464 919,64	3 181 311,94		
10442	464 904,29	3 181 295,20		
10443	464 898,70	3 181 268,68		
10444	464 901,50	3 181 247,74		
10445	464 930,81	3 181 221,21		
10446	464 958,72	3 181 212,84		
10447	464 986,65	3 181 212,84		
10448	465 003,41	3 181 201,68		
10449	465 060,63	3 181 190,50		
10450	465 119,27	3 181 183,52	Картометрический метод, 1,00	—
10451	465 193,26	3 181 169,56		
10452	465 221,18	3 181 200,27		
10453	465 250,50	3 181 217,03		
10454	465 270,05	3 181 228,19		
10455	465 281,21	3 181 265,89		
10456	465 270,05	3 181 304,97		
10457	465 225,36	3 181 330,10		
10458	465 124,85	3 181 353,83		
10459	465 046,68	3 181 369,19		
10437	465 002,02	3 181 370,59		
Зона I(150)				
10460	472 175,62	3 172 215,08	Картометрический метод, 1,00	—
10461	472 191,11	3 172 287,34		
10462	472 224,79	3 172 364,55		
10463	472 198,60	3 172 355,08		
10464	472 176,78	3 172 330,27		
10465	472 158,75	3 172 299,06		
10466	472 129,29	3 172 243,27		
10467	472 117,18	3 172 214,13		
10468	472 117,77	3 172 182,66		
10469	472 135,38	3 172 148,27		
10470	472 138,27	3 172 125,89		
10471	472 143,26	3 172 107,51		

10472	472 141,81	3 172 065,20		
10473	472 128,37	3 172 040,67		
10474	472 120,56	3 172 010,01		
10475	472 135,58	3 171 933,38		
10476	472 130,89	3 171 897,08		
10477	472 112,45	3 171 866,80		
10478	472 051,72	3 171 840,49		
10479	472 044,96	3 171 840,24		
10480	472 031,24	3 171 792,75		
10481	472 044,14	3 171 757,91		
10482	472 059,63	3 171 741,14		
10483	472 089,30	3 171 726,95		
10484	472 117,69	3 171 715,33		
10485	472 133,17	3 171 715,33		
10486	472 139,63	3 171 738,56		
10487	472 138,33	3 171 759,20		
10488	472 138,33	3 171 790,17		
10489	472 143,49	3 171 810,82		
10490	472 148,64	3 171 818,56		
10491	472 162,85	3 171 813,40		
10492	472 164,14	3 171 801,78		
10493	472 201,56	3 171 726,95		
10494	472 219,63	3 171 690,82		
10495	472 227,36	3 171 644,36		
10496	472 229,95	3 171 618,56		
10497	472 246,72	3 171 601,78		
10498	472 269,95	3 171 609,52		
10499	472 277,56	3 171 612,49		
10500	472 276,28	3 171 621,53		
10501	472 260,78	3 171 688,63		
10502	472 216,90	3 171 817,66		
10503	472 196,26	3 171 902,82		
10504	472 175,62	3 171 959,60		
10505	472 175,62	3 172 008,63		
10506	472 175,62	3 172 150,57		
10460	472 175,62	3 172 215,08		
Зона I(151)				
10507	461 991,08	3 184 412,22		
10508	461 950,60	3 184 399,66		
10509	461 887,78	3 184 348,01		
10510	461 862,65	3 184 314,50		
10511	461 858,47	3 184 283,79		
10512	461 859,86	3 184 241,91		
10513	461 878,01	3 184 209,80		
10514	461 903,13	3 184 186,07		
10515	461 931,04	3 184 163,74		
10516	461 940,81	3 184 123,24		
10517	461 939,43	3 184 091,14		
10518	461 943,61	3 184 052,05		
10519	461 933,84	3 184 024,14		
10520	461 935,24	3 183 999,01		
10521	461 953,40	3 183 985,04		
10522	461 972,94	3 183 985,04		
10523	461 993,88	3 184 000,40		
10524	462 012,02	3 184 031,11		
10525	462 030,17	3 184 070,20		
10526	462 046,94	3 184 093,93		
10527	462 077,63	3 184 119,06		
10528	462 091,60	3 184 127,44		
10529	462 091,60	3 184 134,42		
10530	462 074,83	3 184 170,72		
10531	462 041,34	3 184 213,99		
10532	462 010,63	3 184 243,31		
10533	461 981,31	3 184 244,70		
10534	461 950,60	3 184 247,49		
10535	461 940,81	3 184 258,66		
10536	461 947,81	3 184 290,77		
10537	461 981,31	3 184 315,90		
			Картометрический метод, 1,00	—
			Картометрический метод, 1,00	—

10538	462 006,44	3 184 350,80		
10539	462 031,56	3 184 374,53		
10540	462 037,15	3 184 385,70		
10541	462 027,38	3 184 401,05		
10507	461 991,08	3 184 412,22		
Зона 1(152)				
10542	470 890,81	3 170 300,82	Картометрический метод, 1,00	—
10543	470 875,59	3 170 296,85		
10544	470 859,06	3 170 284,28		
10545	470 849,13	3 170 269,73		
10546	470 845,83	3 170 262,45		
10547	470 847,83	3 170 245,92		
10548	470 849,80	3 170 228,72		
10549	470 857,08	3 170 224,09		
10550	470 872,29	3 170 218,80	Картометрический метод, 1,00	—
10551	470 876,25	3 170 211,52		
10552	470 876,25	3 170 200,27		
10553	470 866,34	3 170 189,69		
10554	470 855,76	3 170 189,03		
10555	470 807,48	3 170 183,08		
10556	470 786,30	3 170 177,12		
10557	470 768,43	3 170 172,49		
10558	470 764,47	3 170 162,57		
10559	470 760,50	3 170 152,65		
10560	470 732,72	3 170 121,56		
10561	470 718,83	3 170 106,35		
10562	470 706,26	3 170 087,83		
10563	470 706,26	3 170 073,94		
10564	470 699,00	3 170 060,05		
10565	470 682,45	3 170 057,40		
10566	470 659,95	3 170 053,43		
10567	470 653,35	3 170 056,74		
10568	470 652,02	3 170 084,51		
10569	470 657,32	3 170 103,70		
10570	470 671,21	3 170 141,40		
10571	470 677,16	3 170 173,82		
10572	470 667,24	3 170 185,72		
10573	470 640,78	3 170 194,32		
10574	470 626,23	3 170 185,72		
10575	470 611,67	3 170 177,12		
10576	470 597,12	3 170 170,51		
10577	470 572,65	3 170 149,34		
10578	470 555,45	3 170 131,48		
10579	470 553,47	3 170 111,64		
10580	470 552,80	3 170 095,10		
10581	470 553,47	3 170 073,27		
10582	470 562,07	3 170 050,78		
10583	470 574,63	3 170 036,23		
10584	470 576,95	3 170 029,03		
10585	470 580,59	3 170 017,71		
10586	470 607,04	3 170 009,77		
10587	470 624,90	3 170 017,05		
10588	470 630,55	3 170 019,03		
10589	470 638,13	3 170 021,68		
10590	470 646,72	3 170 028,96		
10591	470 654,67	3 170 032,93		
10592	470 669,88	3 170 028,96		
10593	470 679,14	3 170 017,05		
10594	470 679,81	3 170 005,14		
10595	470 680,63	3 169 997,28		
10596	470 681,13	3 169 992,58		
10597	470 689,73	3 169 991,92		
10598	470 691,18	3 169 992,28		
10599	470 702,96	3 169 995,22		
10600	470 708,91	3 169 998,53		
10601	470 709,57	3 170 003,82		
10602	470 705,60	3 170 009,11		
10603	470 695,68	3 170 019,03	Картометрический метод, 1,00	—

10604	470 696,34	3 170 028,30		
10605	470 702,29	3 170 036,23		
10606	470 715,52	3 170 049,46		
10607	470 747,28	3 170 068,64		
10608	470 761,17	3 170 089,15		
10609	470 790,27	3 170 105,69		
10610	470 809,08	3 170 121,29		
10611	470 821,37	3 170 131,48		
10612	470 831,94	3 170 144,05		
10613	470 845,17	3 170 148,02		
10614	470 858,40	3 170 150,67		
10615	470 872,95	3 170 148,68		
10616	470 882,21	3 170 143,39		
10617	470 887,61	3 170 131,27		
10618	470 890,14	3 170 125,52		
10619	470 885,52	3 170 116,27		
10620	470 881,55	3 170 107,67		
10621	470 876,92	3 170 093,78		
10622	470 868,32	3 170 083,86		
10623	470 851,12	3 170 081,87		
10624	470 830,62	3 170 074,60		
10625	470 811,44	3 170 067,32		
10626	470 801,52	3 170 060,05		
10627	470 799,53	3 170 050,78		
10628	470 807,48	3 170 037,56		
10629	470 816,73	3 170 036,23		
10630	470 829,96	3 170 032,93		
10631	470 842,53	3 170 028,96		
10632	470 854,43	3 170 031,61		
10633	470 867,66	3 170 032,26		
10634	470 877,58	3 170 039,54		
10635	470 889,48	3 170 051,45		
10636	470 898,75	3 170 070,63		
10637	470 911,32	3 170 118,92		
10638	470 923,23	3 170 144,71		
10639	470 945,05	3 170 158,60		
10640	470 961,59	3 170 169,19		
10641	470 981,43	3 170 169,19		
10642	470 991,36	3 170 167,20		
10643	471 026,41	3 170 156,62		
10644	471 036,33	3 170 168,52		
10645	471 027,07	3 170 174,48		
10646	471 009,21	3 170 175,15		
10647	470 996,64	3 170 180,43		
10648	470 992,00	3 170 193,66		
10649	470 984,73	3 170 198,29		
10650	470 972,17	3 170 195,64		
10651	470 947,70	3 170 217,47		
10652	470 946,46	3 170 218,60		
10653	470 933,14	3 170 230,70		
10654	470 935,79	3 170 254,51		
10655	470 930,49	3 170 276,34		
10656	470 923,89	3 170 286,93		
10657	470 911,98	3 170 294,20	Картометрический метод, 1,00	—
10542	470 890,81	3 170 300,82		
Зона I(153)				
10658	466 141,08	3 167 523,45	Картометрический метод, 1,00	—
10659	466 047,83	3 167 521,39		
10660	466 110,49	3 167 132,83		
10661	466 248,18	3 167 296,61		
10662	466 224,04	3 167 366,66		
10663	466 214,58	3 167 459,42		
10664	466 201,27	3 167 461,49		
10658	466 141,08	3 167 523,45		
Зона I(154)				
10665	465 517,14	3 181 665,15	Картометрический метод, 1,00	—
10666	465 459,89	3 181 655,37		
10667	465 441,75	3 181 638,62		

10668	465 441,75	3 181 606,51		
10669	465 443,14	3 181 571,61		
10670	465 431,98	3 181 545,09		
10671	465 418,02	3 181 528,34		
10672	465 425,00	3 181 501,81		
10673	465 438,96	3 181 480,86		
10674	465 464,09	3 181 472,49		
10675	465 510,16	3 181 475,29		
10676	465 588,33	3 181 510,18		
10677	465 663,72	3 181 531,13		
10678	465 758,64	3 181 543,69		
10679	465 767,01	3 181 557,65		
10680	465 767,01	3 181 595,34		
10681	465 741,90	3 181 617,68		
10682	465 683,26	3 181 635,83		
10683	465 602,29	3 181 658,17		
10665	465 517,14	3 181 665,15		
Зона I(155)				
10684	461 229,01	3 182 498,74	Картометрический метод, 1,00	—
10685	461 210,87	3 182 494,55		
10686	461 177,36	3 182 475,01		
10687	461 149,43	3 182 463,84		
10688	461 120,12	3 182 444,30		
10689	461 115,94	3 182 423,35		
10690	461 100,57	3 182 416,38		
10691	461 069,87	3 182 406,60		
10692	461 041,94	3 182 394,04		
10693	461 004,24	3 182 370,30		
10694	460 944,23	3 182 322,84		
10695	460 938,64	3 182 314,46		
10696	460 969,36	3 182 299,11		
10697	461 007,04	3 182 289,35		
10698	461 043,34	3 182 271,19		
10699	461 090,80	3 182 261,42		
10700	461 125,71	3 182 261,42		
10701	461 163,40	3 182 273,98		
10702	461 201,10	3 182 303,30		
10703	461 213,65	3 182 335,41	Картометрический метод, 1,00	—
10704	461 226,22	3 182 340,99		
10705	461 245,77	3 182 339,59		
10706	461 254,14	3 182 342,39		
10707	461 262,51	3 182 363,32		
10708	461 290,42	3 182 451,28		
10709	461 290,42	3 182 463,84		
10710	461 282,05	3 182 469,43		
10711	461 249,95	3 182 487,57		
10684	461 229,01	3 182 498,74		
Зона I(156)				
10712	456 882,97	3 206 873,48	Картометрический метод, 1,00	—
10713	456 999,10	3 206 758,69		
10714	457 068,83	3 206 809,15		
10715	457 138,07	3 206 919,71		
10716	457 137,03	3 207 059,67		
10717	457 142,14	3 207 067,83		
10718	457 108,63	3 207 092,48		
10719	456 900,57	3 206 890,11		
10712	456 882,97	3 206 873,48		
Зона I(157)				
10720	467 393,29	3 185 759,21	Картометрический метод, 1,00	—
10721	467 336,30	3 185 713,39		
10722	467 256,49	3 185 702,24		
10723	467 175,90	3 185 741,10		
10724	467 172,46	3 185 641,12		
10725	467 329,39	3 185 503,31		
10726	467 398,72	3 185 471,99		
10727	467 479,95	3 185 478,43		
10728	467 479,41	3 185 518,43		
10729	467 398,96	3 185 534,29		

10730	467 334,08	3 185 593,54				
10731	467 393,01	3 185 690,92				
10732	467 490,61	3 185 690,54				
10733	467 490,75	3 185 731,17				
10720	467 393,29	3 185 759,21				
Зона I(158)						
10734	464 692,92	3 174 510,39	Картометрический метод, 1,00	—		
10735	464 657,69	3 174 052,67				
10736	464 659,04	3 173 992,69				
10737	464 730,02	3 173 944,19				
10738	464 798,71	3 174 005,72				
10739	464 804,50	3 174 008,36				
10734	464 692,92	3 174 510,39				
Зона I(159)						
10740	468 986,24	3 213 511,48	Картометрический метод, 1,00	—		
10741	468 892,51	3 213 505,61				
10742	468 796,49	3 213 470,56				
10743	468 744,50	3 213 491,64				
10744	468 744,19	3 213 391,66				
10745	468 754,21	3 213 340,91				
10746	468 796,39	3 213 308,19				
10747	468 819,34	3 213 306,41				
10748	468 846,68	3 213 300,97	Картометрический метод, 1,00	—		
10749	468 872,08	3 213 301,20				
10750	468 904,83	3 213 312,03				
10751	468 936,50	3 213 332,37				
10752	468 990,25	3 213 362,73				
10753	468 985,84	3 213 394,84				
10740	468 986,24	3 213 511,48				
Зона I(160)						
10754	469 539,45	3 213 848,26	Картометрический метод, 1,00	—		
10755	469 536,98	3 213 726,66				
10756	469 593,14	3 213 612,53				
10757	469 640,38	3 213 633,48				
10758	469 697,30	3 213 633,27				
10759	469 726,62	3 213 641,49				
10760	469 758,25	3 213 653,57				
10761	469 750,23	3 213 729,75				
10762	469 751,22	3 213 818,11				
10763	469 679,54	3 213 839,27				
10764	469 609,57	3 213 828,77				
10754	469 539,45	3 213 848,26				
Зона I(161)						
10765	470 569,45	3 190 380,41			Картометрический метод, 1,00	—
10766	470 499,83	3 190 349,40				
10767	470 340,09	3 190 327,11				
10768	470 338,61	3 190 147,16				
10769	470 422,55	3 190 158,27				
10770	470 502,33	3 190 179,44				
10771	470 571,64	3 190 208,23				
10765	470 569,45	3 190 380,41				
Зона I(162)						
10772	464 108,22	3 190 575,80	Картометрический метод, 1,00	—		
10773	464 096,19	3 190 567,37				
10774	464 092,58	3 190 540,92				
10775	464 111,83	3 190 514,47				
10776	464 156,32	3 190 501,24				
10777	464 209,24	3 190 500,04				
10778	464 229,67	3 190 492,82				
10779	464 254,94	3 190 471,18				
10780	464 257,33	3 190 454,34				
10781	464 239,28	3 190 427,89				
10782	464 218,85	3 190 380,99				
10783	464 206,83	3 190 338,90				
10784	464 210,43	3 190 313,65				
10785	464 221,25	3 190 277,58				
10786	464 250,12	3 190 259,54				
10787	464 275,37	3 190 246,32				

10788	464 306,62	3 190 243,90		
10789	464 317,46	3 190 252,32		
10790	464 342,71	3 190 288,40		
10791	464 361,95	3 190 340,11		
10792	464 366,76	3 190 367,76		
10793	464 360,73	3 190 397,83		
10794	464 366,76	3 190 423,08		
10795	464 366,76	3 190 435,10		
10796	464 359,54	3 190 467,58		
10797	464 330,69	3 190 488,01		
10798	464 271,76	3 190 519,27	Картометрический метод, 1,00	—
10799	464 218,85	3 190 544,53		
10800	464 132,27	3 190 572,18		
10772	464 108,22	3 190 575,80		
Зона I(163)				
10801	458 749,45	3 166 933,89		
10802	458 711,79	3 166 869,00		
10803	458 635,10	3 166 810,74		
10804	458 618,64	3 166 678,91	Картометрический метод, 1,00	—
10805	458 619,23	3 166 651,68		
10806	458 843,34	3 166 643,92		
10801	458 749,45	3 166 933,89		
Зона I(164)				
10807	469 441,78	3 171 175,49		
10808	469 355,40	3 171 115,24		
10809	469 337,54	3 171 105,31		
10810	469 325,63	3 171 097,38		
10811	469 294,55	3 171 071,58		
10812	469 271,39	3 171 054,38		
10813	469 242,63	3 171 039,88		
10814	469 230,58	3 171 035,15		
10815	469 221,12	3 171 023,96		
10816	469 197,34	3 171 013,50		
10817	469 184,86	3 171 010,05		
10818	469 157,75	3 171 002,74		
10819	469 148,70	3 170 997,57		
10820	469 136,66	3 170 987,24		
10821	469 119,88	3 170 982,94		
10822	469 100,94	3 170 980,36		
10823	469 096,41	3 170 970,02		
10824	469 094,19	3 170 964,97		
10825	469 105,35	3 170 959,53		
10826	469 136,73	3 170 965,36		
10827	469 173,79	3 170 956,77		
10828	469 197,23	3 170 978,18		
10829	469 223,86	3 171 003,11		
10830	469 267,09	3 170 964,97		
10831	469 297,34	3 170 999,75		
10832	469 314,34	3 171 018,80		
10833	469 357,34	3 170 981,93		
10834	469 376,40	3 171 003,32		
10835	469 397,37	3 171 025,99		
10836	469 456,49	3 170 972,82		
10837	469 503,46	3 171 015,69		
10838	469 546,32	3 171 066,04		
10807	469 441,78	3 171 175,49		
Зона I(165)				
10839	470 073,76	3 207 621,76		
10840	469 864,10	3 207 560,23	Картометрический метод, 1,00	—
10841	469 789,04	3 207 549,76		
10842	469 784,62	3 207 439,81		
10843	469 865,24	3 207 410,25		
10844	470 004,84	3 207 471,21	Картометрический метод, 1,00	—
10845	470 074,37	3 207 531,73		
10839	470 073,76	3 207 621,76		
Зона I(166)				
10846	470 686,39	3 173 565,44		
10847	470 667,82	3 173 541,46	Картометрический метод, 1,00	—

10848	470 662,40	3 173 530,63		
10849	470 668,60	3 173 510,52		
10850	470 679,43	3 173 492,73		
10851	470 684,85	3 173 484,22		
10852	470 698,76	3 173 482,68		
10853	470 707,28	3 173 473,40		
10854	470 700,30	3 173 459,47		
10855	470 690,25	3 173 450,20		
10856	470 681,75	3 173 437,04		
10857	470 669,37	3 173 376,71		
10858	470 683,29	3 173 322,56		
10859	470 687,17	3 173 282,35		
10860	470 708,04	3 173 236,72		
10861	470 719,64	3 173 226,66		
10862	470 732,02	3 173 200,37		
10863	470 728,15	3 173 179,48		
10864	470 730,47	3 173 170,20		
10865	470 732,79	3 173 156,28		
10866	470 745,18	3 173 132,30		
10867	470 750,58	3 173 127,66		
10868	470 762,95	3 173 123,02		
10869	470 779,97	3 173 095,95		
10870	470 795,44	3 173 072,75		
10871	470 816,33	3 173 065,78		
10872	470 841,85	3 173 067,33		
10873	470 847,08	3 173 076,65		
10874	470 856,74	3 173 085,20		
10875	470 871,18	3 173 101,71		
10876	470 878,88	3 173 112,81		
10877	470 878,20	3 173 137,72		
10878	470 874,34	3 173 167,88		
10879	470 834,12	3 173 219,70		
10880	470 806,27	3 173 232,85		
10881	470 777,65	3 173 252,19		
10882	470 765,29	3 173 268,43		
10883	470 747,50	3 173 276,94		
10884	470 741,30	3 173 289,31		
10885	470 738,21	3 173 309,42		
10886	470 742,08	3 173 321,80		
10887	470 748,26	3 173 344,23		
10888	470 742,84	3 173 362,79		
10889	470 732,79	3 173 373,61		
10890	470 723,51	3 173 391,41		
10891	470 723,51	3 173 407,65		
10892	470 731,25	3 173 413,07		
10893	470 738,21	3 173 432,40		
10894	470 747,50	3 173 451,74		
10895	470 752,13	3 173 462,57		
10896	470 748,26	3 173 493,51		
10897	470 736,66	3 173 501,25		
10898	470 725,07	3 173 509,75		
10899	470 702,62	3 173 532,18		
10900	470 696,44	3 173 545,33		
10901	470 692,57	3 173 557,70		
10846	470 686,39	3 173 565,44		
Зона I(167)				
10902	471 655,38	3 173 691,64		
10903	471 652,68	3 173 686,63		
10904	471 649,55	3 173 678,49		
10905	471 607,85	3 173 564,03		
10906	471 625,42	3 173 556,64		
10907	471 638,97	3 173 555,99		
10908	471 656,39	3 173 556,64		
10909	471 668,65	3 173 542,44		
10910	471 678,32	3 173 530,83		
10911	471 697,68	3 173 518,57		
10912	471 711,22	3 173 520,51		
10913	471 718,97	3 173 508,89		
			Картометрический метод, 1,00	—
			Картометрический метод, 1,00	—

10914	471 717,68	3 173 489,54		
10915	471 728,00	3 173 460,51		
10916	471 740,26	3 173 454,06		
10917	471 757,04	3 173 446,96		
10918	471 762,20	3 173 439,86		
10919	471 744,14	3 173 434,06		
10920	471 729,30	3 173 435,99		
10921	471 713,17	3 173 429,55		
10922	471 709,31	3 173 415,99		
10923	471 713,17	3 173 404,38		
10924	471 726,72	3 173 386,95		
10925	471 746,71	3 173 381,15		
10926	471 757,68	3 173 372,75		
10927	471 766,07	3 173 359,22		
10928	471 756,39	3 173 345,02		
10929	471 755,75	3 173 330,18		
10930	471 760,26	3 173 323,09		
10931	471 769,93	3 173 326,96		
10932	471 784,78	3 173 333,41		
10933	471 800,92	3 173 335,99		
10934	471 811,23	3 173 329,54		
10935	471 817,68	3 173 323,09		
10936	471 820,00	3 173 321,93		
10937	471 833,04	3 173 333,16		
10938	471 853,68	3 173 331,87		
10939	471 871,75	3 173 337,03		
10940	471 884,00	3 173 348,00		
10941	471 884,00	3 173 358,96		
10942	471 862,08	3 173 376,38		
10943	471 834,97	3 173 411,22		
10944	471 829,81	3 173 432,51		
10945	471 823,36	3 173 458,96		
10946	471 821,41	3 173 490,58		
10947	471 815,62	3 173 504,77		
10948	471 793,04	3 173 515,74		
10949	471 771,10	3 173 529,29		
10950	471 763,37	3 173 557,03		
10951	471 736,26	3 173 598,33		
10952	471 732,38	3 173 626,71		
10953	471 734,33	3 173 642,19		
10954	471 727,23	3 173 660,90		
10955	471 709,81	3 173 671,22		
10956	471 687,87	3 173 673,16		
10957	471 677,55	3 173 676,39		
10958	471 671,74	3 173 683,48		
10902	471 655,38	3 173 691,64		
Зона 1(168)				
10959	466 314,42	3 211 715,22		
10960	466 245,00	3 211 634,71		
10961	466 088,94	3 211 641,04		
10962	466 073,12	3 211 453,84		
10963	466 245,98	3 211 484,76		
10964	466 315,23	3 211 605,19		
10959	466 314,42	3 211 715,22		
Зона 1(169)				
10965	463 410,82	3 177 650,75		
10966	463 343,56	3 177 555,16		
10967	463 186,42	3 177 352,90		
10968	463 188,71	3 177 192,93		
10969	463 267,24	3 177 294,00		
10970	463 352,83	3 177 378,53		
10971	463 410,43	3 177 540,93		
10965	463 410,82	3 177 650,75		
Зона 1(170)				
10972	461 472,59	3 194 259,70		
10973	461 403,91	3 194 168,71		
10974	461 313,51	3 194 197,41		
10975	461 315,54	3 194 057,41		

10976	461 396,44	3 193 998,53		
10977	461 554,05	3 194 160,86		
10978	461 553,09	3 194 230,80		
10972	461 472,59	3 194 259,70		
Зона I(171)				
10979	466 058,09	3 169 297,48	Картометрический метод, 1,00	—
10980	465 992,44	3 169 288,55		
10981	465 934,93	3 169 277,73		
10982	465 829,24	3 169 250,98		
10983	465 806,22	3 169 244,41		
10984	465 807,13	3 169 243,13		
10985	465 819,17	3 169 238,77		
10986	465 838,95	3 169 235,25		
10987	465 806,94	3 169 189,76		
10988	465 784,20	3 169 156,47		
10989	465 804,77	3 169 028,85	Картометрический метод, 1,00	—
10990	465 818,70	3 169 047,89		
10991	465 845,93	3 169 074,04		
10992	465 862,77	3 169 091,19		
10993	465 866,26	3 169 104,95		
10994	465 872,88	3 169 146,24		
10995	465 872,90	3 169 152,69		
10996	465 884,98	3 169 156,95		
10997	465 959,87	3 169 158,81		
10998	465 968,92	3 169 163,08		
10999	465 982,74	3 169 172,49		
11000	466 017,63	3 169 182,25		
11001	466 037,90	3 169 191,64		
11002	466 050,85	3 169 201,06		
11003	466 059,56	3 169 226,85		
11004	466 059,76	3 169 278,49		
11005	466 058,84	3 169 291,62		
10979	466 058,09	3 169 297,48		
Зона I(172)				
11006	473 404,69	3 211 725,63	Картометрический метод, 1,00	—
11007	473 324,73	3 211 725,07		
11008	473 325,64	3 211 605,10		
11009	473 405,60	3 211 605,62		
11010	473 486,12	3 211 536,22		
11011	473 556,35	3 211 506,75		
11012	473 555,16	3 211 666,71		
11013	473 484,84	3 211 706,24		
11006	473 404,69	3 211 725,63		
Зона I(173)				
11014	468 999,06	3 170 766,95	Картометрический метод, 1,00	—
11015	468 994,76	3 170 764,15		
11016	468 990,46	3 170 757,69		
11017	468 983,36	3 170 749,52		
11018	468 982,07	3 170 746,93		
11019	468 976,04	3 170 740,69		
11020	468 968,94	3 170 737,04		
11021	468 963,98	3 170 734,67		
11022	468 957,53	3 170 734,24		
11023	468 950,64	3 170 731,44		
11024	468 947,42	3 170 729,93		
11025	468 941,82	3 170 727,14		
11026	468 933,00	3 170 723,69		
11027	468 930,64	3 170 722,83		
11028	468 927,41	3 170 720,90		
11029	468 917,29	3 170 719,17		
11030	468 912,55	3 170 715,95		
11031	468 908,68	3 170 712,93		
11032	468 904,81	3 170 706,91		
11033	468 894,26	3 170 704,54		
11034	468 879,69	3 170 702,29		
11035	468 924,42	3 170 697,73		
11036	468 937,81	3 170 693,54		
11037	468 949,26	3 170 709,35		

11038	469 003,37	3 170 689,88		
11039	469 040,61	3 170 652,11		
11040	469 027,49	3 170 617,47		
11041	469 025,35	3 170 609,90		
11042	469 030,46	3 170 608,86		
11043	469 021,96	3 170 590,62		
11044	469 031,82	3 170 586,59		
11045	469 067,38	3 170 574,75		
11046	469 085,31	3 170 566,68		
11047	469 071,74	3 170 525,79		
11048	469 071,39	3 170 507,16		
11049	469 081,72	3 170 509,38		
11050	469 166,00	3 170 481,01		
11051	469 205,50	3 170 543,54		
11052	469 262,50	3 170 575,33		
11053	469 274,64	3 170 589,14		
11054	469 168,86	3 170 656,25		
11055	469 166,48	3 170 653,67		
11056	469 148,30	3 170 669,48		
11057	469 144,20	3 170 673,99		
11058	469 130,66	3 170 659,48		
11059	469 125,75	3 170 662,99		
11060	469 113,81	3 170 670,72		
11061	469 094,12	3 170 644,58		
11062	469 082,07	3 170 649,31		
11063	469 064,21	3 170 663,85		
11064	469 042,14	3 170 708,17	Картометрический метод, 1,00	—
11065	469 032,24	3 170 728,41		
11066	469 030,38	3 170 726,81		
11067	469 023,17	3 170 725,20		
11068	469 024,46	3 170 722,94		
11069	469 022,75	3 170 718,31		
11070	469 024,35	3 170 713,80		
11071	469 023,71	3 170 708,52		
11072	469 022,95	3 170 704,54		
11073	469 023,60	3 170 702,50		
11074	469 020,48	3 170 702,61		
11075	469 018,65	3 170 700,35		
11076	469 013,27	3 170 700,78		
11077	469 010,46	3 170 700,99		
11078	469 005,30	3 170 700,99		
11079	469 003,90	3 170 701,96		
11080	468 999,71	3 170 707,02		
11081	468 998,95	3 170 709,71		
11082	468 999,28	3 170 716,16		
11083	469 002,39	3 170 726,71		
11084	469 004,44	3 170 732,09		
11085	469 005,95	3 170 734,88		
11086	469 007,24	3 170 738,97		
11087	469 003,58	3 170 745,00		
11088	469 001,21	3 170 751,88		
11089	468 996,69	3 170 752,10		
11090	468 999,49	3 170 757,26		
11091	469 001,64	3 170 761,78		
11092	469 002,07	3 170 765,87	Картометрический метод, 1,00	—
11014	468 999,06	3 170 766,95		
Вырез 1 из 1				
11093	469 193,82	3 170 599,79	Картометрический метод, 1,00	—
11094	469 155,43	3 170 555,46		
11095	469 178,15	3 170 535,07		
11096	469 184,14	3 170 532,01		
11097	469 222,34	3 170 574,62		
11093	469 193,82	3 170 599,79		
Зона 1(174)				
11093	469 193,82	3 170 599,79	Картометрический метод, 1,00	—
11094	469 155,43	3 170 555,46		
11095	469 178,15	3 170 535,07		
11096	469 184,14	3 170 532,01		

11097	469 222,34	3 170 574,62		
11093	469 193,82	3 170 599,79		
Зона 1(175)				
11098	465 247,19	3 172 016,33	Картометрический метод, 1,00	—
11099	465 222,88	3 171 994,54		
11100	465 153,13	3 171 983,01		
11101	465 084,09	3 171 941,52		
11102	464 946,06	3 171 848,47		
11103	464 948,02	3 171 758,46		
11104	465 086,42	3 171 831,50		
11105	465 155,28	3 171 883,06		
11106	465 224,63	3 171 914,60		
11107	465 279,31	3 171 871,83		
11098	465 247,19	3 172 016,33		
Зона 1(176)				
11108	453 606,42	3 193 256,21	Картометрический метод, 1,00	—
11109	453 458,61	3 193 104,08		
11110	453 379,98	3 193 024,18		
11111	453 379,63	3 192 936,65		
11112	453 450,75	3 192 996,79		
11113	453 536,30	3 193 029,78		
11114	453 609,45	3 193 046,24		
11108	453 606,42	3 193 256,21		
Зона 1(177)				
11115	461 928,26	3 185 469,00	Картометрический метод, 1,00	—
11116	461 900,35	3 185 462,02		
11117	461 865,44	3 185 432,71		
11118	461 824,96	3 185 431,31		
11119	461 787,25	3 185 424,33		
11120	461 773,31	3 185 407,57		
11121	461 778,88	3 185 388,03		
11122	461 809,61	3 185 361,51		
11123	461 871,02	3 185 357,32		
11124	461 918,49	3 185 361,51		
11125	461 954,80	3 185 344,75		
11126	461 992,48	3 185 328,00		
11127	462 037,15	3 185 321,02		
11128	462 067,86	3 185 333,59		
11129	462 074,83	3 185 344,75		
11130	462 077,63	3 185 374,07	Картометрический метод, 1,00	—
11131	462 058,09	3 185 418,74		
11132	462 013,42	3 185 453,65		
11133	461 965,95	3 185 464,81		
11115	461 928,26	3 185 469,00		
11134	456 959,30	3 170 282,96		
Зона 1(178)				
11134	456 959,30	3 170 282,96	Картометрический метод, 1,00	—
11135	456 962,74	3 170 123,06		
11136	457 104,01	3 170 066,12		
11137	457 173,94	3 170 067,67		
11138	457 172,43	3 170 137,67		
11139	457 029,90	3 170 254,54		
11134	456 959,30	3 170 282,96		
Зона 1(179)				
11140	471 197,03	3 172 079,45	Картометрический метод, 1,00	—
11141	471 191,01	3 172 077,03		
11142	471 185,21	3 172 067,50		
11143	471 140,39	3 172 024,56		
11144	471 177,52	3 172 002,10		
11145	471 226,94	3 171 947,74		
11146	471 249,04	3 171 924,60		
11147	471 256,11	3 171 932,09		
11148	471 300,14	3 171 885,67		
11149	471 317,74	3 171 890,41		
11150	471 348,06	3 171 861,44		
11151	471 349,39	3 171 860,17		
11152	471 351,23	3 171 859,44		
11153	471 359,24	3 171 856,19		
11154	471 452,96	3 171 874,25		

11155	471 450,65	3 171 880,25		
11156	471 424,33	3 171 946,80		
11157	471 475,15	3 171 964,71		
11158	471 459,59	3 171 997,85		
11159	471 468,52	3 172 014,20		
11160	471 460,47	3 172 021,84		
11161	471 472,69	3 172 036,16		
11162	471 437,11	3 172 066,33		
11163	471 407,12	3 172 035,26		
11164	471 380,89	3 172 008,24		
11165	471 335,11	3 171 960,84		
11166	471 298,23	3 171 922,65		
11167	471 220,11	3 171 999,24		
11140	471 197,03	3 172 079,45		
Зона I(180)				
11168	459 583,66	3 204 696,54	Картометрический метод, 1,00	—
11169	459 572,54	3 204 663,28		
11170	459 503,38	3 204 602,26		
11171	459 496,59	3 204 382,17		
11172	459 575,55	3 204 453,33		
11173	459 643,47	3 204 604,29		
11174	459 659,24	3 204 616,49		
11168	459 583,66	3 204 696,54		
Зона I(181)				
11175	471 085,16	3 171 869,80	Картометрический метод, 1,00	—
11176	471 008,27	3 171 860,08		
11177	470 980,21	3 171 851,69		
11178	470 946,67	3 171 829,76		
11179	470 927,29	3 171 816,21		
11180	470 906,98	3 171 791,05		
11181	470 901,50	3 171 762,02		
11182	470 909,88	3 171 728,47		
11183	470 920,53	3 171 696,85		
11184	470 943,43	3 171 652,98		
11185	470 963,43	3 171 648,47		
11186	470 980,85	3 171 654,92		
11187	471 004,08	3 171 679,43		
11188	471 020,21	3 171 717,50		
11189	471 031,17	3 171 737,82		
11190	471 028,92	3 171 757,50		
11191	471 015,06	3 171 783,64		
11192	471 013,11	3 171 791,69		
11193	471 014,72	3 171 793,31		
11194	471 029,88	3 171 792,02		
11195	471 061,18	3 171 790,09		
11196	471 088,59	3 171 790,73		
11197	471 102,79	3 171 797,18		
11198	471 107,62	3 171 812,03		
11199	471 111,53	3 171 846,13		
11175	471 085,16	3 171 869,80		
Зона I(182)				
11200	472 544,78	3 170 113,49	Картометрический метод, 1,00	—
11201	472 265,78	3 170 078,37		
11202	472 267,59	3 169 996,59		
11203	472 505,21	3 169 998,04		
11200	472 544,78	3 170 113,49		
Зона I(183)				
11204	469 104,78	3 212 805,80	Картометрический метод, 1,00	—
11205	469 099,14	3 212 789,15		
11206	469 100,63	3 212 761,69		
11207	469 108,07	3 212 740,31		
11208	469 157,44	3 212 725,51		
11209	469 307,88	3 212 656,54		
11210	469 377,64	3 212 687,06		
11211	469 377,22	3 212 757,10		
11212	469 307,18	3 212 756,57		
11213	469 236,86	3 212 796,05		
11214	469 156,80	3 212 805,55		

11204	469 104,78	3 212 805,80		
Зона 1(184)				
11215	461 634,38	3 169 146,60	Картометрический метод, 1,00	—
11216	461 609,39	3 169 139,38		
11217	461 580,10	3 169 130,46		
11218	461 567,13	3 169 118,89		
11219	461 554,62	3 169 109,47		
11220	461 546,85	3 169 103,91		
11221	461 542,54	3 169 103,06		
11222	461 533,99	3 169 116,45	Картометрический метод, 1,00	—
11223	461 520,23	3 169 119,94		
11224	461 512,90	3 169 119,10		
11225	461 512,43	3 169 107,92		
11226	461 519,64	3 169 082,50		
11227	461 526,08	3 169 074,29		
11228	461 532,50	3 169 066,52		
11229	461 548,85	3 169 066,03		
11230	461 574,32	3 169 083,14		
11231	461 599,75	3 169 095,09		
11232	461 632,05	3 169 100,56		
11233	461 643,14	3 169 076,42		
11234	461 649,53	3 169 060,04		
11235	461 654,63	3 169 041,08		
11236	461 657,16	3 169 028,16		
11237	461 657,94	3 169 009,65		
11238	461 659,60	3 168 993,29		
11239	461 659,99	3 168 982,09		
11240	461 659,51	3 168 969,18		
11241	461 648,25	3 168 950,29		
11242	461 626,67	3 168 935,74		
11243	461 611,14	3 168 927,20		
11244	461 589,57	3 168 916,52		
11245	461 536,93	3 168 879,29		
11246	461 511,48	3 168 866,90		
11247	461 490,86	3 168 847,62		
11248	461 488,47	3 168 840,74		
11249	461 491,23	3 168 832,12		
11250	461 497,55	3 168 825,21		
11251	461 515,60	3 168 818,25		
11252	461 550,92	3 168 826,29		
11253	461 603,94	3 168 847,17		
11254	461 625,92	3 168 854,83		
11255	461 648,82	3 168 876,69		
11256	461 661,77	3 168 889,12		
11257	461 693,25	3 168 904,92		
11258	461 709,68	3 168 925,09		
11259	461 714,90	3 168 935,40		
11260	461 715,39	3 168 950,89		
11261	461 711,19	3 168 982,75		
11262	461 700,15	3 169 017,66		
11263	461 690,79	3 169 042,23		
11264	461 685,65	3 169 051,72		
11265	461 679,19	3 169 048,30		
11266	461 670,57	3 169 044,45		
11267	461 666,30	3 169 054,81		
11268	461 663,76	3 169 065,57		
11269	461 653,93	3 169 084,55		
11270	461 650,54	3 169 096,61		
11271	461 648,00	3 169 106,95		
11272	461 647,18	3 169 118,15		
11273	461 649,78	3 169 122,87		
11274	461 660,10	3 169 121,11	Картометрический метод, 1,00	—
11275	461 658,40	3 169 128,86		
11276	461 649,83	3 169 134,92		
11215	461 634,38	3 169 146,60		
Вырез 1 из 1				
11277	461 691,08	3 169 006,93	Картометрический метод, 1,00	—
11278	461 688,92	3 169 006,73		

11279	461 688,03	3 168 998,98		
11280	461 689,31	3 168 995,97		
11281	461 686,21	3 168 973,38		
11282	461 683,81	3 168 965,22		
11283	461 679,68	3 168 955,56		
11284	461 674,04	3 168 942,01		
11285	461 667,77	3 168 933,86		
11286	461 661,06	3 168 926,79		
11287	461 652,86	3 168 921,01		
11288	461 641,86	3 168 914,38		
11289	461 619,66	3 168 903,49		
11290	461 597,25	3 168 897,34		
11291	461 584,11	3 168 892,87		
11292	461 575,90	3 168 887,09		
11293	461 572,89	3 168 882,16		
11294	461 571,34	3 168 876,14		
11295	461 571,76	3 168 873,34		
11296	461 573,81	3 168 873,11		
11297	461 586,17	3 168 869,62		
11298	461 595,00	3 168 871,08		
11299	461 603,19	3 168 874,72		
11300	461 610,94	3 168 878,56		
11301	461 620,45	3 168 884,55		
11302	461 629,07	3 168 890,33		
11303	461 658,63	3 168 909,79		
11304	461 672,04	3 168 923,51		
11305	461 680,24	3 168 932,52		
11306	461 688,88	3 168 940,23		
11307	461 694,71	3 168 946,24		
11308	461 696,44	3 168 949,46		
11309	461 699,29	3 168 959,99		
11310	461 700,59	3 168 965,15		
11311	461 700,41	3 168 974,63		
11312	461 700,01	3 168 982,36		
11313	461 698,75	3 168 988,61		
11314	461 695,55	3 168 995,08		
11315	461 694,70	3 168 999,17		
11316	461 692,57	3 169 004,13		
11277	461 691,08	3 169 006,93		
Зона 1(185)				
11277	461 691,08	3 169 006,93	Картометрический метод, 1,00	—
11278	461 688,92	3 169 006,73		
11279	461 688,03	3 168 998,98		
11280	461 689,31	3 168 995,97		
11281	461 686,21	3 168 973,38		
11282	461 683,81	3 168 965,22		
11283	461 679,68	3 168 955,56	Картометрический метод, 1,00	—
11284	461 674,04	3 168 942,01		
11285	461 667,77	3 168 933,86		
11286	461 661,06	3 168 926,79		
11287	461 652,86	3 168 921,01		
11288	461 641,86	3 168 914,38		
11289	461 619,66	3 168 903,49		
11290	461 597,25	3 168 897,34		
11291	461 584,11	3 168 892,87		
11292	461 575,90	3 168 887,09		
11293	461 572,89	3 168 882,16		
11294	461 571,34	3 168 876,14		
11295	461 571,76	3 168 873,34		
11296	461 573,81	3 168 873,11		
11297	461 586,17	3 168 869,62		
11298	461 595,00	3 168 871,08		
11299	461 603,19	3 168 874,72		
11300	461 610,94	3 168 878,56		
11301	461 620,45	3 168 884,55		
11302	461 629,07	3 168 890,33		
11303	461 658,63	3 168 909,79		
11304	461 672,04	3 168 923,51		

11305	461 680,24	3 168 932,52		
11306	461 688,88	3 168 940,23		
11307	461 694,71	3 168 946,24		
11308	461 696,44	3 168 949,46		
11309	461 699,29	3 168 959,99		
11310	461 700,59	3 168 965,15		
11311	461 700,41	3 168 974,63		
11312	461 700,01	3 168 982,36		
11313	461 698,75	3 168 988,61		
11314	461 695,55	3 168 995,08		
11315	461 694,70	3 168 999,17		
11316	461 692,57	3 169 004,13		
11277	461 691,08	3 169 006,93		
Зона 1(186)				
11317	464 687,21	3 190 617,04	Картометрический метод, 1,00	—
11318	464 662,07	3 190 605,87		
11319	464 614,62	3 190 551,43		
11320	464 588,09	3 190 515,13		
11321	464 568,55	3 190 498,38		
11322	464 546,21	3 190 480,23		
11323	464 540,62	3 190 464,88		
11324	464 551,79	3 190 448,12		
11325	464 593,67	3 190 428,58		
11326	464 650,91	3 190 429,97		
11327	464 699,77	3 190 463,48		
11328	464 719,32	3 190 505,36		
11329	464 743,05	3 190 547,24		
11330	464 752,82	3 190 569,58		
11331	464 752,82	3 190 580,74		
11332	464 726,30	3 190 604,47		
11317	464 687,21	3 190 617,04		
Зона 1(187)				
11333	466 372,67	3 169 336,23	Картометрический метод, 1,00	—
11334	466 242,57	3 169 307,47		
11335	466 104,76	3 169 289,08		
11336	466 096,04	3 169 286,96		
11337	466 084,63	3 169 282,70		
11338	466 075,70	3 169 280,58		
11339	466 077,29	3 169 246,58		
11340	466 088,37	3 169 219,85		
11341	466 105,11	3 169 212,04		
11342	466 120,20	3 169 214,13		
11343	466 185,24	3 169 228,08		
11344	466 247,67	3 169 236,44		
11345	466 318,71	3 169 240,89		
11346	466 347,58	3 169 245,95		
11347	466 363,98	3 169 262,24		
11348	466 371,35	3 169 273,83		
11349	466 375,28	3 169 290,17		
11350	466 378,80	3 169 309,09		
11351	466 380,53	3 169 311,66		
11352	466 377,34	3 169 322,44		
11353	466 377,81	3 169 332,76		
11333	466 372,67	3 169 336,23		
Зона 1(188)				
11354	464 323,26	3 182 393,34	Картометрический метод, 1,00	—
11355	464 317,66	3 182 383,57		
11356	464 281,37	3 182 365,42		
11357	464 261,83	3 182 343,09		
11358	464 260,44	3 182 306,79		
11359	464 250,67	3 182 298,41		
11360	464 266,01	3 182 270,49		
11361	464 299,54	3 182 242,57		
11362	464 324,65	3 182 223,03		
11363	464 362,35	3 182 199,30		
11364	464 394,46	3 182 196,51		
11365	464 409,80	3 182 225,81		
11366	464 409,80	3 182 257,93		

11367	464 409,80	3 182 285,85		
11368	464 398,64	3 182 338,90		
11369	464 377,70	3 182 366,81		
11370	464 340,02	3 182 383,57		
11354	464 323,26	3 182 393,34		
Зона I(189)				
11371	461 280,33	3 168 915,96	Картометрический метод, 1,00	—
11372	461 257,91	3 168 904,86		
11373	461 257,86	3 168 891,52		
11374	461 268,10	3 168 869,53		
11375	461 273,62	3 168 851,86		
11376	461 267,97	3 168 837,24		
11377	461 254,13	3 168 818,80		
11378	461 245,47	3 168 803,77		
11379	461 238,02	3 168 771,95		
11380	461 238,32	3 168 740,53		
11416	461 349,37	3 168 851,56	Картометрический метод, 1,00	—
11417	461 339,88	3 168 844,71		
11418	461 330,39	3 168 837,86		
11419	461 329,06	3 168 830,98		
11420	461 341,80	3 168 812,43		
11421	461 355,22	3 168 806,35		
11422	461 367,28	3 168 808,02		
11423	461 379,36	3 168 820,89		
11424	461 385,00	3 168 830,33		
11425	461 385,01	3 168 835,93		
11426	461 381,62	3 168 843,69		
11427	461 373,05	3 168 854,05		
11414	461 364,45	3 168 855,38		
Зона I(191)				
11428	477 435,65	3 236 876,61	Картометрический метод, 1,00	—
11429	477 185,79	3 236 812,26		
11430	477 265,56	3 236 742,39		
11431	477 355,56	3 236 772,38		
11432	477 435,54	3 236 732,37		
11428	477 435,65	3 236 876,61		
Зона I(192)				
11433	467 736,27	3 182 630,14	Картометрический метод, 1,00	—
11434	467 717,66	3 182 629,73		
11435	467 691,62	3 182 623,53		
11436	467 675,92	3 182 612,78		
11437	467 657,31	3 182 611,95		
11438	467 642,84	3 182 616,09		
11439	467 623,83	3 182 617,33		
11440	467 611,83	3 182 613,19		
11441	467 601,50	3 182 604,92		
11442	467 607,28	3 182 589,21		
11443	467 609,35	3 182 578,88		
11444	467 627,96	3 182 565,65		
11445	467 639,53	3 182 561,10		
11446	467 647,80	3 182 547,45		
11447	467 642,42	3 182 535,88		
11448	467 636,64	3 182 520,18		
11449	467 640,77	3 182 500,74		
11450	467 674,67	3 182 458,58		
11451	467 707,32	3 182 423,84		
11452	467 709,40	3 182 433,77		
11453	467 717,25	3 182 458,16		
11454	467 737,10	3 182 476,77		
11455	467 754,87	3 182 528,86		
11456	467 776,38	3 182 599,96		
11457	467 773,49	3 182 614,86		
11458	467 766,86	3 182 619,39		
11433	467 736,27	3 182 630,14		
Зона I(193)				
11459	471 414,55	3 175 016,00	Картометрический метод, 1,00	—
11460	471 389,97	3 174 997,64		
11461	471 358,12	3 174 987,58		

11462	471 349,74	3 174 959,09		
11381	461 244,68	3 168 718,55		
11382	461 249,84	3 168 714,23		
11383	461 279,97	3 168 714,97		
11384	461 274,89	3 168 736,51		
11385	461 267,19	3 168 747,73		
11386	461 261,24	3 168 766,69		
11387	461 262,15	3 168 778,75		
11388	461 270,37	3 168 791,62		
11389	461 278,13	3 168 796,32		
11390	461 285,01	3 168 793,28		
11391	461 297,03	3 168 784,20		
11392	461 316,34	3 168 769,49		
11393	461 330,29	3 168 764,27		
11394	461 360,20	3 168 759,42		
11395	461 371,40	3 168 761,09		
11396	461 383,03	3 168 767,50		
11397	461 394,29	3 168 781,23		
11398	461 403,78	3 168 787,65		
11399	461 411,10	3 168 789,77		
11400	461 425,77	3 168 799,62		
11401	461 437,43	3 168 806,46		
11402	461 440,89	3 168 811,18		
11403	461 441,39	3 168 828,39		
11404	461 434,99	3 168 843,91		
11405	461 427,33	3 168 868,90		
11406	461 416,19	3 168 880,14		
11407	461 403,72	3 168 884,92		
11408	461 383,93	3 168 884,56		
11409	461 367,53	3 168 875,59		
11410	461 336,54	3 168 872,70		
11411	461 306,47	3 168 884,01		
11412	461 296,63	3 168 900,40		
11413	461 288,92	3 168 911,62		
11371	461 280,33	3 168 915,96		
Вырез 1 из 1				
11414	461 364,45	3 168 855,38		
11415	461 355,41	3 168 854,55		
11416	461 349,37	3 168 851,56		
11417	461 339,88	3 168 844,71		
11418	461 330,39	3 168 837,86		
11419	461 329,06	3 168 830,98		
11420	461 341,80	3 168 812,43		
11421	461 355,22	3 168 806,35		
11422	461 367,28	3 168 808,02		
11423	461 379,36	3 168 820,89		
11424	461 385,00	3 168 830,33		
11425	461 385,01	3 168 835,93		
11426	461 381,62	3 168 843,69		
11427	461 373,05	3 168 854,05		
11414	461 364,45	3 168 855,38		
Зона 1(190)				
11414	461 364,45	3 168 855,38	Картометрический метод, 1,00	—
11415	461 355,41	3 168 854,55		
11416	461 349,37	3 168 851,56		
11417	461 339,88	3 168 844,71		
11418	461 330,39	3 168 837,86		
11419	461 329,06	3 168 830,98		
11420	461 341,80	3 168 812,43		
11421	461 355,22	3 168 806,35		
11422	461 367,28	3 168 808,02		
11423	461 379,36	3 168 820,89		
11424	461 385,00	3 168 830,33		
11425	461 385,01	3 168 835,93		
11426	461 381,62	3 168 843,69		
11427	461 373,05	3 168 854,05		
11414	461 364,45	3 168 855,38		
Зона 1(191)				

11428	477 435,65	3 236 876,61	Картометрический метод, 1,00	—
11429	477 185,79	3 236 812,26		
11430	477 265,56	3 236 742,39		
11431	477 355,56	3 236 772,38		
11432	477 435,54	3 236 732,37		
11428	477 435,65	3 236 876,61		
Зона 1(192)				
11433	467 736,27	3 182 630,14	Картометрический метод, 1,00	—
11434	467 717,66	3 182 629,73		
11435	467 691,62	3 182 623,53		
11436	467 675,92	3 182 612,78		
11437	467 657,31	3 182 611,95		
11438	467 642,84	3 182 616,09		
11439	467 623,83	3 182 617,33		
11440	467 611,83	3 182 613,19		
11441	467 601,50	3 182 604,92		
11442	467 607,28	3 182 589,21		
11443	467 609,35	3 182 578,88		
11444	467 627,96	3 182 565,65		
11445	467 639,53	3 182 561,10		
11446	467 647,80	3 182 547,45		
11447	467 642,42	3 182 535,88		
11448	467 636,64	3 182 520,18		
11449	467 640,77	3 182 500,74		
11450	467 674,67	3 182 458,58		
11451	467 707,32	3 182 423,84		
11452	467 709,40	3 182 433,77		
11453	467 717,25	3 182 458,16		
11454	467 737,10	3 182 476,77		
11455	467 754,87	3 182 528,86		
11456	467 776,38	3 182 599,96		
11457	467 773,49	3 182 614,86		
11458	467 766,86	3 182 619,39		
11433	467 736,27	3 182 630,14		
Зона 1(193)				
11459	471 414,55	3 175 016,00	Картометрический метод, 1,00	—
11460	471 389,97	3 174 997,64		
11461	471 358,12	3 174 987,58		
11462	471 349,74	3 174 959,09	Картометрический метод, 1,00	—
11463	471 343,04	3 174 935,63		
11464	471 344,71	3 174 910,49		
11465	471 331,31	3 174 883,67		
11466	471 293,60	3 174 856,02		
11467	471 302,82	3 174 845,12		
11468	471 327,12	3 174 832,55		
11469	471 353,93	3 174 831,71		
11470	471 375,71	3 174 833,39		
11471	471 393,32	3 174 841,77		
11472	471 423,49	3 174 854,33		
11473	471 441,93	3 174 873,61		
11474	471 463,71	3 174 873,61		
11475	471 483,83	3 174 869,42		
11476	471 498,07	3 174 860,21		
11477	471 524,89	3 174 825,01		
11478	471 553,38	3 174 796,52		
11479	471 557,53	3 174 793,67		
11480	471 554,54	3 174 808,64		
11481	471 529,39	3 174 855,28		
11482	471 500,90	3 174 882,10		
11483	471 472,40	3 174 913,94		
11484	471 436,06	3 174 946,30		
11485	471 421,79	3 174 989,29		
11459	471 414,55	3 175 016,00		
Зона 1(194)				
11486	450 730,66	3 190 785,86	Картометрический метод, 1,00	—
11487	450 621,70	3 190 662,10		
11488	450 570,00	3 190 310,60		
11489	450 625,47	3 190 373,48		

11490	450 668,90	3 190 449,77		
11491	450 653,01	3 190 547,46		
11492	450 651,60	3 190 606,03		
11493	450 658,46	3 190 671,04		
11494	450 689,53	3 190 724,66		
11486	450 730,66	3 190 785,86		
Зона I(195)				
11495	462 847,97	3 190 929,05	Картометрический метод, 1,00	—
11496	462 815,86	3 190 929,05		
11497	462 775,37	3 190 919,28		
11498	462 757,23	3 190 892,74		
11499	462 740,47	3 190 841,09		
11500	462 725,12	3 190 796,42		
11501	462 732,10	3 190 771,30		
11502	462 753,04	3 190 762,92		
11503	462 779,55	3 190 751,75		
11504	462 803,31	3 190 748,96		
11505	462 817,26	3 190 760,13		
11506	462 827,03	3 190 781,07		
11507	462 849,37	3 190 828,53		
11508	462 875,89	3 190 898,33		
11495	462 847,97	3 190 929,05		
Зона I(196)				
11509	455 880,93	3 178 164,27	Картометрический метод, 1,00	—
11510	455 863,41	3 178 143,41	Картометрический метод, 1,00	—
11511	455 874,41	3 178 030,97		
11512	455 882,41	3 177 949,29		
11513	455 892,39	3 177 969,03		
11514	455 945,47	3 178 042,00		
11515	456 002,91	3 178 163,78		
11509	455 880,93	3 178 164,27		
Зона I(197)				
11516	465 170,22	3 183 103,73	Картометрический метод, 1,00	—
11517	465 128,34	3 183 102,34		
11518	465 092,04	3 183 082,79		
11519	465 033,41	3 183 045,09		
11520	465 041,79	3 183 049,28		
11521	465 026,43	3 183 033,92		
11522	465 030,63	3 183 000,42		
11523	465 045,98	3 182 989,25		
11524	465 071,10	3 182 987,86		
11525	465 106,01	3 182 997,64		
11526	465 122,77	3 182 987,86		
11527	465 154,87	3 182 962,73		
11528	465 193,95	3 182 948,78		
11529	465 223,28	3 182 954,35		
11530	465 227,48	3 182 972,50		
11531	465 220,48	3 182 983,68		
11532	465 198,15	3 182 992,05		
11533	465 178,61	3 183 006,01		
11534	465 160,45	3 183 021,36		
11535	465 154,87	3 183 042,31		
11536	465 167,43	3 183 060,45		
11537	465 188,38	3 183 088,37		
11538	465 184,18	3 183 098,15		
11516	465 170,22	3 183 103,73		
Зона I(198)				
11539	468 936,79	3 170 637,87	Картометрический метод, 1,00	—
11540	468 925,28	3 170 607,89		
11541	468 910,11	3 170 565,71		
11542	468 878,74	3 170 574,00		
11543	468 845,27	3 170 588,51		
11544	468 823,24	3 170 596,27		
11545	468 782,90	3 170 631,24		
11546	468 718,60	3 170 558,65		
11547	468 774,98	3 170 529,97		
11548	468 786,10	3 170 544,00		
11549	468 797,04	3 170 538,79		

11550	468 845,24	3 170 513,40		
11551	468 850,71	3 170 510,00		
11552	468 851,04	3 170 507,69		
11553	468 877,50	3 170 499,09		
11554	468 890,39	3 170 485,53		
11555	468 889,40	3 170 480,90		
11556	468 882,26	3 170 477,52		
11557	468 891,86	3 170 473,79		
11558	468 900,22	3 170 494,15		
11559	468 914,75	3 170 529,61		
11560	468 927,97	3 170 560,58		
11561	468 919,36	3 170 562,94		
11562	468 940,73	3 170 629,60		
11563	468 998,21	3 170 612,38		
11564	468 989,78	3 170 586,84		
11565	468 992,40	3 170 586,21		
11566	469 006,70	3 170 614,98		
11567	468 982,66	3 170 620,50		
11539	468 936,79	3 170 637,87		
Зона 1(199)				
11568	460 575,36	3 168 865,36		
11569	460 571,06	3 168 861,93		
11570	460 569,31	3 168 855,06		
11571	460 567,98	3 168 846,02		
11572	460 570,48	3 168 825,34		
11573	460 571,72	3 168 812,88		
11574	460 573,39	3 168 799,52		
11575	460 573,38	3 168 795,22		
11576	460 573,77	3 168 785,75		
11577	460 573,29	3 168 772,84		
11578	460 565,90	3 168 757,80		
11579	460 557,27	3 168 750,09		
11580	460 543,03	3 168 740,68		
11581	460 522,77	3 168 732,58		
11582	460 511,16	3 168 732,62		
11583	460 501,29	3 168 741,27		
11584	460 494,53	3 168 774,00		
11585	460 487,24	3 168 783,07		
11586	460 476,04	3 168 781,83		
11587	460 467,41	3 168 775,40		
11588	460 460,07	3 168 765,10		
11589	460 461,74	3 168 752,62		
11590	460 465,57	3 168 742,27		
11591	460 470,24	3 168 725,04		
11592	460 470,21	3 168 717,29		
11593	460 457,42	3 168 711,28		
11594	460 453,39	3 168 694,76		
11595	460 467,71	3 168 675,30		
11596	460 474,41	3 168 669,25		
11597	460 490,97	3 168 648,75		
11598	460 505,55	3 168 638,30		
11599	460 520,88	3 168 635,25		
11600	460 545,28	3 168 640,77		
11601	460 550,99	3 168 644,74		
11602	460 577,80	3 168 716,01		
11603	460 595,95	3 168 735,30		
11604	460 601,18	3 168 747,76		
11605	460 601,21	3 168 759,39		
11606	460 601,25	3 168 770,56		
11607	460 602,57	3 168 777,03		
11608	460 602,63	3 168 791,66		
11609	460 601,78	3 168 795,96		
11610	460 597,96	3 168 806,31		
11611	460 593,28	3 168 821,82		
11612	460 587,73	3 168 831,74		
11613	460 583,03	3 168 842,52		
11614	460 582,63	3 168 851,56		
11615	460 580,94	3 168 858,88		

11616	460 577,09	3 168 864,93		
11568	460 575,36	3 168 865,36		
Зона 1(200)				
11617	461 079,42	3 168 907,33	Картометрический метод, 1,00	—
11618	461 067,36	3 168 903,94		
11619	461 055,71	3 168 897,10		
11620	461 040,19	3 168 889,84		
11621	461 018,61	3 168 874,00		
11622	460 993,96	3 168 844,83		
11623	460 977,94	3 168 818,64		
11624	460 955,42	3 168 783,01		
11625	460 955,80	3 168 770,96		
11626	460 946,29	3 168 761,54		
11627	460 928,62	3 168 756,43		
11628	460 914,82	3 168 748,31		
11629	460 907,04	3 168 738,87		
11630	460 904,45	3 168 735,86		
11631	460 912,82	3 168 728,09		
11632	460 941,44	3 168 731,43		
11633	460 964,30	3 168 740,80		
11634	460 976,77	3 168 742,47		
11635	460 990,98	3 168 743,27		
11636	461 013,77	3 168 735,86		
11637	461 050,78	3 168 734,01		
11638	461 107,67	3 168 754,44		
11639	461 146,49	3 168 777,96		
11640	461 161,17	3 168 787,80		
11641	461 156,91	3 168 800,29		
11642	461 143,98	3 168 798,19		
11643	461 134,97	3 168 804,25		
11644	461 125,95	3 168 808,59		
11645	461 115,16	3 168 801,32		
11646	461 103,53	3 168 797,49		
11647	461 091,46	3 168 793,24		
11648	461 088,42	3 168 786,79		
11649	461 086,21	3 168 776,04		
11650	461 083,18	3 168 768,31		
11651	461 072,83	3 168 761,03		
11652	461 054,33	3 168 763,25		
11653	460 997,11	3 168 766,92		
11654	460 985,47	3 168 764,82		
11655	460 985,53	3 168 778,16		
11656	460 999,80	3 168 797,47		
11657	461 014,53	3 168 821,08		
11658	461 030,98	3 168 843,40		
11659	461 047,38	3 168 857,97		
11660	461 060,34	3 168 868,68		
11661	461 069,86	3 168 881,12		
11662	461 077,64	3 168 891,42	Картометрический метод, 1,00	—
11617	461 079,42	3 168 907,33		
Зона 1(201)				
11663	468 272,89	3 170 572,37	Картометрический метод, 1,00	—
11664	468 262,11	3 170 567,68		
11665	468 254,77	3 170 561,68		
11666	468 249,58	3 170 555,24		
11667	468 245,24	3 170 544,93		
11668	468 247,77	3 170 533,30		
11669	468 246,88	3 170 525,99		
11670	468 244,67	3 170 511,36		
11671	468 245,50	3 170 501,89		
11672	468 245,87	3 170 487,69		
11673	468 251,00	3 170 476,48		
11674	468 255,25	3 170 461,83		
11675	468 256,05	3 170 449,77		
11676	468 256,88	3 170 442,02		
11677	468 253,82	3 170 428,26		
11678	468 249,49	3 170 422,69		
11679	468 249,70	3 170 420,53		

11680	468 261,67	3 170 401,55		
11681	468 272,84	3 170 395,48		
11682	468 282,31	3 170 394,58		
11683	468 296,97	3 170 401,41		
11684	468 312,71	3 170 408,23		
11685	468 326,05	3 170 407,75		
11686	468 332,06	3 170 406,45		
11687	468 338,11	3 170 410,72		
11688	468 344,58	3 170 415,86		
11689	468 349,75	3 170 418,85		
11690	468 357,96	3 170 422,69		
11691	468 360,55	3 170 426,55		
11692	468 357,14	3 170 436,90		
11693	468 348,57	3 170 443,39		
11694	468 342,14	3 170 451,59		
11695	468 332,71	3 170 460,23		
11696	468 324,56	3 170 464,57		
11697	468 312,95	3 170 467,63		
11698	468 295,32	3 170 478,46		
11699	468 284,62	3 170 490,12		
11700	468 279,90	3 170 495,30		
11701	468 278,22	3 170 504,35		
11702	468 277,40	3 170 513,82		
11703	468 279,57	3 170 518,97		
11704	468 285,63	3 170 529,28		
11705	468 291,66	3 170 531,41		
11706	468 300,27	3 170 531,37		
11707	468 313,17	3 170 525,73		
11708	468 323,47	3 170 519,66		
11709	468 331,63	3 170 516,62		
11710	468 339,81	3 170 516,16		
11711	468 343,29	3 170 524,74		
11712	468 340,33	3 170 536,38		
11713	468 332,59	3 170 541,58		
11714	468 328,30	3 170 544,18		
11715	468 322,72	3 170 546,78		
11716	468 322,73	3 170 549,36		
11717	468 327,04	3 170 555,80		
11718	468 325,37	3 170 564,42		
11719	468 318,50	3 170 567,46		
11720	468 308,99	3 170 562,33		
11721	468 302,10	3 170 558,48		
11722	468 289,17	3 170 553,80		
11723	468 280,16	3 170 562,44		
11724	468 276,32	3 170 565,48		
11663	468 272,89	3 170 572,37		
Зона 1(202)				
11725	460 371,54	3 168 476,33		
11726	460 355,09	3 168 458,06		
11727	460 350,17	3 168 408,02		
11728	460 345,03	3 168 392,37		
11729	460 333,65	3 168 381,94		
11730	460 316,71	3 168 377,82		
11731	460 304,07	3 168 390,53		
11732	460 299,95	3 168 407,48		
11733	460 302,47	3 168 425,80		
11734	460 304,40	3 168 458,24		
11735	460 288,19	3 168 466,68		
11736	460 275,55	3 168 463,24		
11737	460 271,92	3 168 455,61		
11738	460 270,20	3 168 430,37		
11739	460 275,84	3 168 371,25		
11740	460 282,78	3 168 352,53		
11741	460 297,66	3 168 332,42		
11742	460 307,16	3 168 325,60		
11743	460 334,65	3 168 321,34		
11744	460 354,67	3 168 322,64		
11745	460 362,95	3 168 332,17		
			Картометрический метод, 1,00	—
			Картометрический метод, 1,00	—

11746	460 374,08	3 168 354,91				
11747	460 379,67	3 168 381,97				
11748	460 384,72	3 168 441,07				
11749	460 386,11	3 168 455,44				
11750	460 384,06	3 168 474,18				
11725	460 371,54	3 168 476,33				
Зона 1(203)						
11751	471 410,73	3 170 923,61	Картометрический метод, 1,00	—		
11752	471 402,25	3 170 917,87				
11753	471 437,76	3 170 867,26				
11754	471 453,67	3 170 782,63				
11755	471 447,03	3 170 728,93				
11756	471 428,28	3 170 686,91				
11757	471 432,52	3 170 687,58				
11758	471 448,00	3 170 686,29				
11759	471 467,60	3 170 705,63				
11760	471 494,06	3 170 761,19				
11761	471 519,19	3 170 795,59	Картометрический метод, 1,00	—		
11762	471 521,84	3 170 819,40				
11763	471 513,89	3 170 831,31				
11764	471 487,45	3 170 843,21				
11765	471 459,65	3 170 863,06				
11766	471 457,02	3 170 872,32				
11767	471 451,72	3 170 885,55				
11768	471 441,14	3 170 890,83				
11769	471 425,26	3 170 901,42				
11770	471 410,73	3 170 914,65				
11751	471 410,73	3 170 923,61				
Зона 1(204)						
11771	471 896,50	3 171 420,96	Картометрический метод, 1,00	—		
11772	471 878,07	3 171 412,58				
11773	471 868,01	3 171 375,70				
11774	471 864,65	3 171 350,56				
11775	471 851,26	3 171 330,45				
11776	471 851,26	3 171 295,25				
11777	471 864,65	3 171 295,25				
11778	471 894,82	3 171 310,34				
11779	471 924,98	3 171 291,90				
11780	471 931,29	3 171 273,76				
11781	471 933,96	3 171 278,69				
11782	471 940,79	3 171 347,47				
11783	471 931,70	3 171 353,91				
11784	471 928,35	3 171 389,11				
11785	471 916,61	3 171 409,23				
11771	471 896,50	3 171 420,96				
Зона 1(205)						
11786	461 842,89	3 170 091,93	Картометрический метод, 1,00	—		
11787	461 804,09	3 170 088,71				
11788	461 762,70	3 170 080,04				
11789	461 687,92	3 170 070,53				
11790	461 659,97	3 170 069,92				
11791	461 647,69	3 170 065,48				
11792	461 639,66	3 170 049,00				
11793	461 648,48	3 170 036,04				
11794	461 666,97	3 170 036,58				
11795	461 677,70	3 170 040,39				
11796	461 702,47	3 170 044,00				
11797	461 744,24	3 170 050,11				
11798	461 758,11	3 170 052,77				
11799	461 791,01	3 170 056,66				
11800	461 827,92	3 170 055,16				
11801	461 848,25	3 170 052,26				
11802	461 866,33	3 170 055,68				
11803	461 880,46	3 170 068,12				
11804	461 878,63	3 170 075,95				
11805	461 871,63	3 170 086,74				
11786	461 842,89	3 170 091,93				
Зона 1(206)						

11806	450 358,44	3 193 710,52	Картометрический метод, 1,00	—
11807	450 338,44	3 193 700,96		
11808	450 259,13	3 193 341,53	Картометрический метод, 1,00	—
11809	450 287,68	3 193 412,86		
11810	450 333,00	3 193 550,93		
11811	450 357,88	3 193 693,18		
11806	450 358,44	3 193 710,52		
Зона I(207)				
11812	470 628,03	3 171 240,72	Картометрический метод, 1,00	—
11813	470 607,99	3 171 203,85		
11814	470 578,37	3 171 143,93		
11815	470 609,59	3 171 079,76		
11816	470 661,04	3 171 172,54		
11817	470 670,36	3 171 186,19		
11818	470 658,65	3 171 194,78		
11812	470 628,03	3 171 240,72		
Зона I(208)				
11819	472 315,58	3 171 559,10	Картометрический метод, 1,00	—
11820	472 300,91	3 171 547,59		
11821	472 280,27	3 171 526,94		
11822	472 277,69	3 171 508,89		
11823	472 280,27	3 171 495,97		
11824	472 289,30	3 171 468,88		
11825	472 289,30	3 171 445,65		
11826	472 286,72	3 171 427,59		
11827	472 284,14	3 171 401,78		
11828	472 299,13	3 171 400,81		
11829	472 314,98	3 171 427,98		
11830	472 333,04	3 171 469,27		
11831	472 345,94	3 171 500,24		
11832	472 340,78	3 171 533,79		
11833	472 320,14	3 171 551,85		
11819	472 315,58	3 171 559,10		
Зона I(209)				
11834	460 264,62	3 168 703,96	Картометрический метод, 1,00	—
11835	460 258,31	3 168 701,80		
11836	460 241,64	3 168 682,86		
11837	460 253,51	3 168 668,44		
11838	460 271,20	3 168 653,12		
11839	460 271,76	3 168 647,80		
11840	460 266,90	3 168 623,39		
11841	460 259,76	3 168 612,03		
11842	460 240,50	3 168 600,78		
11843	460 232,94	3 168 594,03		
11844	460 245,59	3 168 585,51		
11845	460 266,73	3 168 581,19		
11846	460 288,69	3 168 580,80		
11847	460 315,84	3 168 616,15		
11848	460 317,72	3 168 627,53		
11849	460 318,31	3 168 631,61		
11850	460 317,82	3 168 661,45		
11851	460 313,60	3 168 678,35		
11852	460 294,16	3 168 691,29		
11834	460 264,62	3 168 703,96		
Зона I(210)				
11853	461 083,75	3 168 713,18	Картометрический метод, 1,00	—
11854	461 050,08	3 168 700,06		
11855	461 025,97	3 168 696,52		
11856	460 990,94	3 168 699,00		
11857	460 969,95	3 168 702,30		
11858	460 963,97	3 168 699,42		
11859	460 957,14	3 168 683,62		
11860	460 965,51	3 168 667,34		
11861	460 983,91	3 168 660,16		
11862	461 021,15	3 168 653,39		
11863	461 059,69	3 168 653,69		
11864	461 062,80	3 168 654,28		
11865	461 076,39	3 168 665,24		

11866	461 095,14	3 168 679,78		
11867	461 105,24	3 168 688,02		
11868	461 121,92	3 168 711,81		
11869	461 121,34	3 168 713,05		
11853	461 083,75	3 168 713,18		
Зона 1(211)				
11870	464 666,27	3 190 721,74	Картометрический метод, 1,00	—
11871	464 639,74	3 190 714,76		
11872	464 620,20	3 190 693,82		
11873	464 600,66	3 190 663,11		
11874	464 595,07	3 190 640,77		
11875	464 596,47	3 190 619,83		
11876	464 603,44	3 190 611,45		
11877	464 614,62	3 190 611,45		
11878	464 629,97	3 190 614,25		
11879	464 653,70	3 190 653,33		
11880	464 683,01	3 190 675,67		
11881	464 692,78	3 190 681,26		
11882	464 695,58	3 190 693,82		
11883	464 687,21	3 190 713,35		
11870	464 666,27	3 190 721,74		
Зона 1(212)				
11884	465 808,39	3 169 006,40	Картометрический метод, 1,00	—
11885	465 812,00	3 168 984,00		
11886	465 824,49	3 168 989,34		
11887	465 843,83	3 168 978,93		
11888	465 849,40	3 168 972,88		
11889	465 854,46	3 168 949,19		
11890	465 865,89	3 168 901,38		
11891	465 878,29	3 168 876,79		
11892	465 885,89	3 168 840,61		
11893	465 897,85	3 168 814,74		
11894	465 916,26	3 168 795,30		
11895	465 928,34	3 168 799,99		
11896	465 928,39	3 168 812,90		
11897	465 921,55	3 168 823,69		
11898	465 915,58	3 168 839,63		
11899	465 905,36	3 168 868,07		
11900	465 904,16	3 168 887,45		
11901	465 900,33	3 168 904,25		
11902	465 893,10	3 168 923,65		
11903	465 883,26	3 168 935,74		
11904	465 878,60	3 168 957,28		
11905	465 871,78	3 168 972,80		
11906	465 860,65	3 168 988,76		
11907	465 832,29	3 169 002,22		
11884	465 808,39	3 169 006,40		
Зона 1(213)				
11908	470 234,97	3 179 672,73	Картометрический метод, 1,00	—
11909	470 245,60	3 179 656,48		
11910	470 279,37	3 179 583,90		
11911	470 225,50	3 179 558,78		
11912	470 220,53	3 179 556,36		
11913	470 194,40	3 179 613,28		
11914	470 168,59	3 179 522,21		
11915	470 280,45	3 179 575,98		
11916	470 311,72	3 179 591,27		
11917	470 308,73	3 179 597,60		
11918	470 280,79	3 179 659,42		
11919	470 264,66	3 179 663,01		
11920	470 248,28	3 179 668,49		
11908	470 234,97	3 179 672,73		
Зона 1(214)				
11921	470 272,19	3 179 944,38	Картометрический метод, 1,00	—
11922	470 262,43	3 179 918,17		
11923	470 235,54	3 179 896,73		
11924	470 231,22	3 179 888,86		
11925	470 225,50	3 179 873,53		

11926	470 213,49	3 179 839,78		
11927	470 235,89	3 179 831,60		
11928	470 221,35	3 179 786,29		
11929	470 242,36	3 179 778,81		
11930	470 237,90	3 179 762,59		
11931	470 234,80	3 179 752,59		
11932	470 224,30	3 179 756,59		
11933	470 210,72	3 179 761,35		
11934	470 207,32	3 179 752,15		
11935	470 213,69	3 179 756,27		
11936	470 233,65	3 179 747,91		
11937	470 245,46	3 179 778,10		
11938	470 262,61	3 179 821,99		
11939	470 255,65	3 179 824,57		
11940	470 270,50	3 179 863,28		
11941	470 272,68	3 179 868,40		
11942	470 268,30	3 179 870,13		
11943	470 267,39	3 179 878,66		
11944	470 265,76	3 179 879,27		
11945	470 277,84	3 179 911,59		
11946	470 292,61	3 179 936,60		
11921	470 272,19	3 179 944,38		
Зона I(215)				
11947	467 124,25	3 169 399,89	Картометрический метод, 1,00	—
11948	467 058,84	3 169 399,89		
11949	467 050,66	3 169 390,42	Картометрический метод, 1,00	—
11950	467 043,77	3 169 383,97		
11951	467 033,44	3 169 379,66		
11952	467 028,21	3 169 379,46		
11953	467 150,95	3 169 359,59		
11954	467 200,75	3 169 351,93		
11955	467 213,57	3 169 350,51		
11956	467 227,94	3 169 360,42		
11957	467 220,65	3 169 375,79		
11958	467 215,06	3 169 380,96		
11959	467 207,75	3 169 382,68		
11960	467 198,72	3 169 383,97		
11961	467 180,63	3 169 386,12		
11962	467 167,29	3 169 387,41		
11963	467 141,04	3 169 388,70		
11947	467 124,25	3 169 399,89		
Зона I(216)				
11964	461 486,19	3 168 511,58	Картометрический метод, 1,00	—
11965	461 479,93	3 168 501,20		
11966	461 484,02	3 168 486,58		
11967	461 540,25	3 168 482,18		
11968	461 553,13	3 168 478,83		
11969	461 638,90	3 168 473,18		
11970	461 661,37	3 168 469,44		
11971	461 674,58	3 168 472,69		
11972	461 690,92	3 168 485,02		
11973	461 697,10	3 168 499,42		
11974	461 684,42	3 168 503,25		
11975	461 639,50	3 168 505,22		
11976	461 588,27	3 168 499,11		
11977	461 535,65	3 168 500,82		
11978	461 499,33	3 168 506,99		
11979	461 493,94	3 168 508,68		
11964	461 486,19	3 168 511,58		
Зона I(217)				
11980	471 895,38	3 172 506,70	Картометрический метод, 1,00	—
11981	471 887,63	3 172 505,73		
11982	471 879,89	3 172 503,80		
11983	471 876,67	3 172 500,25		
11984	471 871,83	3 172 489,28		
11985	471 871,44	3 172 486,95		
11986	471 900,86	3 172 443,79		
11987	471 882,15	3 172 422,50		

11988	471 879,89	3 172 413,47		
11989	471 879,24	3 172 396,05		
11990	471 882,15	3 172 382,18		
11991	471 889,57	3 172 371,54		
11992	471 894,08	3 172 365,41		
11993	471 894,73	3 172 361,54		
11994	471 894,37	3 172 359,47		
11995	471 893,45	3 172 354,12		
11996	471 893,10	3 172 353,11		
11997	471 891,50	3 172 348,31		
11998	471 892,78	3 172 338,31		
11999	471 897,95	3 172 331,21		
12000	471 908,28	3 172 324,44		
12001	471 919,24	3 172 329,92		
12002	471 919,90	3 172 332,52		
12003	471 921,46	3 172 338,75		
12004	471 923,12	3 172 345,41		
12005	471 923,44	3 172 360,57		
12006	471 916,02	3 172 387,67		
12007	471 910,86	3 172 403,79		
12008	471 906,34	3 172 429,28		
12009	471 911,83	3 172 448,96		
12010	471 917,62	3 172 464,44		
12011	471 907,93	3 172 488,60		
12012	471 907,96	3 172 494,44		
11980	471 895,38	3 172 506,70		
Зона I(218)				
12013	471 576,09	3 173 486,43		
12014	471 530,75	3 173 500,45		
12015	471 487,42	3 173 483,91		
12016	471 466,52	3 173 480,59		
12017	471 493,53	3 173 426,83		
12018	471 498,73	3 173 418,58		
12019	471 581,60	3 173 485,67		
12020	471 582,16	3 173 488,66		
12013	471 576,09	3 173 486,43	Картометрический метод, 1,00	—
Зона I(219)				
12021	471 697,35	3 172 169,80		
12022	471 684,03	3 172 104,77		
12023	471 737,90	3 172 052,65		
12024	471 745,07	3 172 046,02		
12025	471 773,73	3 172 075,95		
12026	471 766,51	3 172 082,81		
12027	471 777,59	3 172 090,13		
12028	471 728,65	3 172 095,81		
12029	471 718,73	3 172 147,23		
12021	471 697,35	3 172 169,80	Картометрический метод, 1,00	—
Зона I(220)				
12030	472 807,25	3 179 074,69		
12031	472 795,35	3 179 040,03		
12032	472 874,46	3 179 012,25		
12033	472 895,36	3 179 015,16		
12034	472 898,79	3 179 032,63		
12035	472 881,34	3 179 041,89		
12030	472 807,25	3 179 074,69	Картометрический метод, 1,00	—
Зона I(221)				
12036	470 865,82	3 173 611,07		
12037	470 857,32	3 173 610,30		
12038	470 852,68	3 173 604,88		
12039	470 841,85	3 173 590,19		
12040	470 831,02	3 173 574,72		
12041	470 827,16	3 173 560,80		
12042	470 826,38	3 173 553,84		
12043	470 828,70	3 173 535,27		
12044	470 831,02	3 173 522,12		
12045	470 834,89	3 173 515,94		
12046	470 842,62	3 173 511,30		
12047	470 848,81	3 173 513,62	Картометрический метод, 1,00	—

12048	470 858,09	3 173 528,31		
12049	470 866,60	3 173 554,61		
12050	470 873,56	3 173 580,91		
12051	470 873,56	3 173 594,83		
12052	470 872,79	3 173 604,11		
12036	470 865,82	3 173 611,07		
Зона 1(222)				
12053	470 821,74	3 173 684,55	Картометрический метод, 1,00	—
12054	470 814,01	3 173 681,46		
12055	470 804,73	3 173 667,53		
12056	470 795,44	3 173 662,89		
12057	470 783,06	3 173 652,84		
12058	470 774,56	3 173 648,20		
12059	470 769,15	3 173 645,10		
12060	470 761,41	3 173 645,10		
12061	470 749,04	3 173 639,69		
12062	470 744,40	3 173 634,28		
12063	470 741,30	3 173 618,81		
12064	470 759,09	3 173 607,98		
12065	470 772,24	3 173 611,84		
12066	470 793,12	3 173 618,03		
12067	470 807,05	3 173 625,00		
12068	470 816,33	3 173 641,24		
12069	470 824,84	3 173 657,48		
12070	470 826,38	3 173 672,95		
12071	470 827,16	3 173 683,00		
12053	470 821,74	3 173 684,55		
Зона 1(223)				
12072	471 617,29	3 172 252,29	Картометрический метод, 1,00	—
12073	471 575,84	3 172 209,41		
12074	471 586,65	3 172 198,97		
12075	471 633,00	3 172 154,15		
12076	471 640,10	3 172 180,20		
12072	471 617,29	3 172 252,29		
Зона 1(224)				
12077	469 251,74	3 170 846,88	Картометрический метод, 1,00	—
12078	469 237,53	3 170 831,80		
12079	469 214,97	3 170 806,29		
12080	469 207,97	3 170 798,88		
12081	469 237,54	3 170 772,45		
12082	469 285,30	3 170 816,04		
12083	469 280,12	3 170 821,14		
12077	469 251,74	3 170 846,88		
Зона 1(225)				
12084	470 201,35	3 172 377,14	Картометрический метод, 1,00	—
12085	470 174,03	3 172 362,19		
12086	470 180,44	3 172 353,77		
12087	470 203,58	3 172 323,65		
12088	470 198,96	3 172 320,24	Картометрический метод, 1,00	—
12089	470 197,36	3 172 322,40		
12090	470 193,14	3 172 319,28		
12091	470 198,78	3 172 311,63		
12092	470 207,63	3 172 318,17		
12093	470 213,45	3 172 310,28		
12094	470 211,76	3 172 307,98		
12095	470 217,78	3 172 303,55		
12096	470 222,77	3 172 298,72		
12097	470 252,34	3 172 325,81		
12098	470 239,60	3 172 337,14		
12099	470 237,47	3 172 338,91		
12100	470 230,50	3 172 346,08		
12101	470 220,24	3 172 356,34		
12102	470 214,87	3 172 361,71		
12103	470 208,57	3 172 368,47		
12084	470 201,35	3 172 377,14		
Зона 1(226)				
12104	471 113,87	3 172 206,64	Картометрический метод, 1,00	—
12105	471 051,63	3 172 160,45		

12106	471 067,43	3 172 148,14		
12107	471 071,55	3 172 144,95		
12108	471 081,01	3 172 138,24		
12109	471 083,66	3 172 141,22		
12110	471 090,27	3 172 136,26		
12111	471 099,53	3 172 151,14		
12112	471 124,34	3 172 174,29		
12113	471 132,13	3 172 180,00		
12104	471 113,87	3 172 206,64		
Зона 1(227)				
12114	465 934,97	3 169 354,52	Картометрический метод, 1,00	—
12115	465 850,43	3 169 309,24		
12116	465 843,58	3 169 304,89		
12117	465 922,78	3 169 326,19		
12118	465 924,54	3 169 326,62		
12119	465 925,10	3 169 326,75		
12120	465 983,30	3 169 337,72		
12121	465 983,87	3 169 337,80		
12122	465 985,66	3 169 338,05		
12123	466 050,59	3 169 346,90		
12124	466 048,57	3 169 350,64		
12125	466 035,68	3 169 354,13		
12126	466 018,45	3 169 352,48		
12127	466 002,94	3 169 348,23		
12128	465 985,70	3 169 341,41		
12129	465 972,81	3 169 344,05		
12130	465 952,16	3 169 349,29		
12114	465 934,97	3 169 354,52		
Зона 1(228)				
12131	469 799,89	3 180 680,82	Картометрический метод, 1,00	—
12132	469 785,53	3 180 644,69		
12133	469 819,73	3 180 630,96		
12134	469 831,87	3 180 627,06		
12135	469 840,96	3 180 624,36	Картометрический метод, 1,00	—
12136	469 845,95	3 180 637,15		
12137	469 853,27	3 180 658,88		
12131	469 799,89	3 180 680,82		
Зона 1(229)				
12138	471 444,60	3 173 188,84	Картометрический метод, 1,00	—
12139	471 409,66	3 173 157,44		
12140	471 415,16	3 173 151,95		
12141	471 441,33	3 173 156,95		
12142	471 448,00	3 173 149,11		
12143	471 423,75	3 173 143,36		
12144	471 439,43	3 173 127,68		
12145	471 446,37	3 173 119,41		
12146	471 481,03	3 173 146,61		
12138	471 444,60	3 173 188,84		
Зона 1(230)				
12147	470 857,34	3 173 991,22	Картометрический метод, 1,00	—
12148	470 847,73	3 173 982,95		
12149	470 843,11	3 173 973,36		
12150	470 843,11	3 173 966,08		
12151	470 849,06	3 173 956,16		
12152	470 857,98	3 173 943,26		
12153	470 874,19	3 173 928,05		
12154	470 880,82	3 173 926,39		
12155	470 885,10	3 173 926,39		
12156	470 894,05	3 173 931,68		
12157	470 908,39	3 173 943,42		
12158	470 899,68	3 173 947,79		
12147	470 857,34	3 173 991,22		
Зона 1(231)				
12159	470 989,37	3 172 095,02	Картометрический метод, 1,00	—
12160	471 027,20	3 172 019,35		
12161	471 055,96	3 172 050,97		
12162	471 041,04	3 172 064,81		
12163	471 016,29	3 172 079,28		

12164	471 009,64	3 172 073,72		
12165	471 009,26	3 172 074,15		
12166	471 007,14	3 172 076,54		
12167	471 000,39	3 172 083,92		
12168	470 992,24	3 172 092,84		
12169	470 992,38	3 172 093,26		
12159	470 989,37	3 172 095,02		
Зона 1(232)				
12170	481 997,77	3 237 493,11	Картометрический метод, 1,00	—
12171	481 978,49	3 237 468,52		
12172	481 984,42	3 237 424,33		
12173	482 002,57	3 237 392,22		
12174	482 007,63	3 237 390,45		
12175	482 003,45	3 237 434,03		
12170	481 997,77	3 237 493,11		
Зона 1(233)				
12176	472 030,68	3 174 122,62	Картометрический метод, 1,00	—
12177	472 037,66	3 174 122,85		
12178	472 048,55	3 174 121,17	Картометрический метод, 1,00	—
12179	472 061,12	3 174 127,04		
12180	472 073,68	3 174 139,19		
12181	472 075,78	3 174 142,12		
12182	472 075,78	3 174 155,95		
12183	472 074,95	3 174 166,43		
12184	472 060,12	3 174 171,54		
12185	472 051,12	3 174 173,66		
12186	472 047,97	3 174 166,32		
12176	472 030,68	3 174 122,62		
Зона 1(234)				
12187	470 019,52	3 180 590,75	Картометрический метод, 1,00	—
12188	470 021,65	3 180 575,86		
12189	470 112,43	3 180 540,54		
12190	470 117,10	3 180 551,19		
12187	470 019,52	3 180 590,75		
Зона 1(235)				
12191	462 647,85	3 185 902,13	Картометрический метод, 1,00	—
12192	462 633,94	3 185 887,10		
12193	462 654,89	3 185 754,49		
12194	462 657,97	3 185 734,86		
12195	462 655,62	3 185 764,82		
12191	462 647,85	3 185 902,13		
Зона 1(236)				
12196	480 810,97	3 237 008,68	Картометрический метод, 1,00	—
12197	481 304,90	3 237 124,67		
12198	481 319,06	3 237 217,85		
12199	481 364,41	3 237 311,27		
12200	481 391,03	3 237 312,37		
12201	481 529,41	3 237 189,92		
12202	481 556,83	3 237 185,25		
12203	481 607,27	3 237 221,62		
12204	481 639,35	3 237 256,57		
12205	481 693,04	3 237 326,45		
12206	481 746,49	3 237 370,42		
12207	481 772,59	3 237 420,57		
12208	481 780,50	3 237 493,68		
12209	481 792,85	3 237 536,34		
12210	481 800,56	3 237 563,70		
12211	481 820,46	3 237 572,77		
12212	481 850,88	3 237 568,09		
12213	481 884,41	3 237 569,45		
12214	481 899,79	3 237 602,91		
12215	481 898,35	3 237 634,95		
12216	481 951,60	3 237 664,89		
12217	481 982,12	3 237 656,17		
12218	481 964,56	3 237 839,12		
12219	481 951,64	3 237 834,84		
12220	481 871,72	3 237 854,89		
12221	481 795,57	3 237 847,15		

12222	481 859,79	3 237 900,21		
12223	481 907,30	3 237 951,85		
12224	481 928,83	3 237 989,64		
12225	481 391,59	3 237 895,47		
12226	480 743,42	3 237 728,53		
12227	480 829,15	3 237 628,61		
12228	480 845,24	3 237 609,91		
12229	480 845,54	3 237 609,53		
12230	480 846,27	3 237 608,59		
12231	480 846,94	3 237 607,60		
12232	480 847,54	3 237 606,58		
12233	480 848,24	3 237 605,35		
12234	480 848,78	3 237 604,28		
12235	480 849,26	3 237 603,19		
12236	480 896,93	3 237 488,19		
12237	480 897,09	3 237 487,75		
12238	480 897,51	3 237 486,62		
12239	480 897,85	3 237 485,48		
12240	480 898,07	3 237 484,46		
12241	480 898,34	3 237 483,30		
12242	480 898,53	3 237 482,12		
12243	480 908,78	3 237 409,76		
12244	480 911,17	3 237 393,18		
12245	480 911,28	3 237 391,99		
12246	480 911,33	3 237 391,13		
12247	480 911,39	3 237 389,93		
12248	480 911,32	3 237 388,24		
12249	480 904,23	3 237 302,56		
12250	480 899,41	3 237 244,89		
12251	480 899,30	3 237 243,70		
12252	480 891,96	3 237 166,06		
12253	480 891,85	3 237 164,87		
12254	480 891,67	3 237 163,70		
12255	480 891,41	3 237 162,40		
12256	480 891,13	3 237 161,24		
12257	480 890,81	3 237 160,09		
12258	480 890,40	3 237 158,97		
12259	480 890,27	3 237 158,61		
12260	480 874,57	3 237 119,23		
12261	480 865,94	3 237 097,52		
12262	480 865,48	3 237 096,42		
12263	480 865,26	3 237 095,94		
12264	480 841,01	3 237 047,94		
12265	480 840,48	3 237 046,88		
12266	480 839,87	3 237 045,85		
12267	480 839,37	3 237 045,03		
12268	480 838,69	3 237 044,04		
12269	480 838,57	3 237 043,87		
12270	480 837,84	3 237 042,93		
12196	480 810,97	3 237 008,68		
Зона 1(237)				
12271	480 138,98	3 236 850,86		
12272	480 733,11	3 236 990,39		
12273	480 797,28	3 237 072,22	Картометрический метод, 1,00	—
12274	480 819,85	3 237 116,93		
12275	480 828,10	3 237 137,65		
12276	480 842,49	3 237 173,78		
12277	480 849,51	3 237 248,32		
12278	480 854,35	3 237 305,95		
12279	480 861,23	3 237 389,17		
12280	480 859,19	3 237 403,28		
12281	480 849,42	3 237 472,25		
12282	480 804,49	3 237 580,62	Картометрический метод, 1,00	—
12283	480 790,76	3 237 596,57		
12284	480 699,98	3 237 702,36		
12285	480 699,69	3 237 702,74		
12286	480 698,96	3 237 703,68		
12287	480 698,29	3 237 704,67		

12288	480 697,98	3 237 705,15		
12289	480 691,98	3 237 715,28		
12290	479 597,28	3 237 433,34		
12291	479 610,56	3 237 398,61		
12292	479 650,89	3 237 320,71		
12293	479 696,27	3 237 270,10		
12294	479 702,62	3 237 270,06		
12295	479 751,00	3 237 210,73		
12296	479 819,27	3 237 228,02		
12297	479 841,22	3 237 147,30		
12298	479 955,92	3 237 081,53		
12299	480 115,79	3 236 891,47		
12271	480 138,98	3 236 850,86		
Зона 1(238)				
12300	472 810,68	3 235 355,59	Картометрический метод, 1,00	—
12301	473 208,92	3 235 469,07		
12302	473 224,74	3 235 496,86		
12303	473 260,42	3 235 573,78		
12304	473 185,47	3 235 580,33		
12305	473 114,81	3 235 620,16		
12306	473 094,12	3 235 678,62		
12307	473 051,46	3 235 747,45		
12308	472 779,76	3 235 677,48		
12300	472 810,68	3 235 355,59		
Зона 1(239)				
12309	473 792,94	3 235 635,50	Картометрический метод, 1,00	—
12310	474 410,25	3 235 811,41		
12311	475 464,61	3 236 111,86		
12312	475 450,17	3 236 174,25		
12313	475 433,97	3 236 289,20		
12314	475 505,28	3 236 282,98		
12315	475 575,25	3 236 272,93		
12316	475 665,26	3 236 232,89		
12317	475 745,22	3 236 232,86		
12318	475 836,13	3 236 323,78		
12319	475 895,30	3 236 382,85		
12320	475 985,33	3 236 372,81		
12321	476 065,30	3 236 332,80		
12322	476 145,27	3 236 362,71		
12323	476 145,39	3 236 462,76		
12324	476 218,43	3 236 563,11		
12325	473 539,77	3 235 873,22	Картометрический метод, 1,00	—
12326	473 564,68	3 235 864,22		
12327	473 632,19	3 235 827,50		
12328	473 694,58	3 235 790,83		
12329	473 751,75	3 235 748,94		
12330	473 793,04	3 235 660,22		
12309	473 792,94	3 235 635,50		
Зона 1(240)				
12331	479 556,36	3 231 251,82	Картометрический метод, 1,00	—
12332	479 555,84	3 231 321,72		
12333	479 550,02	3 231 336,77		
12334	479 542,03	3 231 364,37		
12335	479 513,70	3 231 372,23		
12336	479 513,21	3 231 369,71		
12337	479 514,87	3 231 363,94		
12338	479 518,07	3 231 360,73		
12339	479 528,30	3 231 324,80		
12331	479 556,36	3 231 251,82		
Зона 1(241)				
12340	480 418,45	3 228 939,37	Картометрический метод, 1,00	—
12341	480 451,46	3 228 851,46		
12342	480 492,55	3 228 738,73		
12343	480 527,99	3 228 632,85		
12344	480 573,41	3 228 498,72		
12345	480 610,70	3 228 365,81		
12346	480 622,77	3 228 325,60		
12347	480 669,11	3 228 257,10		

12348	480 634,37	3 228 372,38		
12349	480 596,70	3 228 505,14		
12350	480 550,67	3 228 639,73		
12351	480 538,67	3 228 671,73		
12352	480 532,33	3 228 672,74		
12353	480 533,91	3 228 684,41		
12354	480 511,07	3 228 745,29		
12355	480 437,07	3 228 948,47		
12340	480 418,45	3 228 939,37		
Зона I(242)				
12356	480 670,86	3 228 165,29	Картометрический метод, 1,00	—
12357	480 687,46	3 228 109,85		
12358	480 688,90	3 228 105,06		
12359	480 697,35	3 228 124,97		
12360	480 688,21	3 228 139,63		
12356	480 670,86	3 228 165,29		
Зона I(243)				
12361	481 706,55	3 224 601,93	Картометрический метод, 1,00	—
12362	481 724,39	3 224 538,21		
12363	481 734,86	3 224 544,69		
12361	481 706,55	3 224 601,93		
Зона I(244)				
12364	481 990,01	3 223 620,80	Картометрический метод, 1,00	—
12365	482 010,70	3 223 547,69		
12366	482 021,85	3 223 546,31		
12367	482 038,38	3 223 538,19		
12368	482 036,54	3 223 539,42	Картометрический метод, 1,00	—
12369	482 012,54	3 223 618,51		
12364	481 990,01	3 223 620,80		
Зона I(245)				
12370	482 244,17	3 222 741,58	Картометрический метод, 1,00	—
12371	482 255,64	3 222 702,97		
12372	482 312,16	3 222 508,40		
12373	482 328,07	3 222 458,45		
12374	482 337,20	3 222 507,59		
12375	482 335,21	3 222 514,09		
12376	482 278,62	3 222 710,45		
12377	482 267,36	3 222 747,97		
12378	482 259,47	3 222 748,50		
12370	482 244,17	3 222 741,58		
Зона I(246)				
12379	482 329,59	3 222 453,68	Картометрический метод, 1,00	—
12380	482 340,65	3 222 418,98		
12381	482 378,44	3 222 281,49		
12382	482 406,80	3 222 260,84		
12383	482 363,24	3 222 422,39		
12384	482 360,69	3 222 430,73		
12385	482 347,77	3 222 439,03		
12379	482 329,59	3 222 453,68		
Зона I(247)				
12386	482 499,87	3 221 868,82	Картометрический метод, 1,00	—
12387	482 503,61	3 221 869,85		
12388	482 522,14	3 221 869,98		
12389	482 495,97	3 221 958,85		
12390	482 473,92	3 221 955,75		
12386	482 499,87	3 221 868,82		
Зона I(248)				
12391	478 467,81	3 225 983,10	Картометрический метод, 1,00	—
12392	478 420,80	3 226 174,37		
12393	478 392,13	3 226 192,00		
12394	478 322,25	3 226 181,49		
12395	478 322,89	3 226 091,48		
12396	478 393,31	3 226 031,99		
12391	478 467,81	3 225 983,10		
Зона I(249)				
12397	478 970,56	3 223 863,42	Картометрический метод, 1,00	—
12398	478 938,51	3 224 022,71		
12399	478 877,32	3 224 065,28		

12400	478 663,46	3 224 613,81		
12401	478 357,96	3 225 113,74		
12402	478 286,41	3 225 123,75		
12403	478 185,80	3 225 184,30		
12404	478 044,41	3 225 228,83		
12405	477 920,89	3 225 247,20		
12406	477 772,82	3 225 255,91		
12407	477 637,95	3 225 274,31		
12408	477 477,11	3 225 329,49		
12409	477 438,69	3 225 275,13		
12410	477 439,54	3 225 155,12		
12411	477 580,50	3 225 016,13		
12412	477 650,55	3 225 016,61		
12413	477 721,53	3 224 867,11		
12414	477 722,33	3 224 757,13		
12415	477 792,74	3 224 697,60		
12416	477 862,81	3 224 698,16		
12417	477 932,25	3 224 778,63		
12418	477 931,82	3 224 828,64		
12419	478 170,66	3 225 000,30		
12420	478 664,15	3 224 503,80		
12421	478 736,45	3 224 184,32	Картометрический метод, 1,00	—
12422	478 737,37	3 224 054,29		
12423	478 259,28	3 223 790,87		
12424	478 259,80	3 223 710,89		
12425	478 340,20	3 223 661,48		
12426	478 400,82	3 223 571,86		
12427	478 481,29	3 223 512,48		
12428	478 620,03	3 223 551,37		
12429	478 619,05	3 223 650,57		
12430	478 923,94	3 223 882,18		
12397	478 970,56	3 223 863,42		
Зона I(250)				
12431	475 660,76	3 221 407,98		
12432	475 846,78	3 221 443,25		
12433	475 684,84	3 221 572,43		
12434	475 604,74	3 221 591,89		
12435	475 534,33	3 221 641,43		
12436	475 520,02	3 221 680,65		
12437	475 468,79	3 221 712,16		
12438	475 323,62	3 221 749,88		
12439	475 187,85	3 221 774,75	Картометрический метод, 1,00	—
12440	475 215,59	3 221 648,47		
12441	475 254,41	3 221 629,36		
12442	475 324,32	3 221 649,88		
12443	475 459,24	3 221 644,55		
12444	475 535,10	3 221 531,39		
12445	475 605,50	3 221 481,85		
12431	475 660,76	3 221 407,98		
Зона I(251)				
12446	475 753,85	3 219 270,25		
12447	475 714,45	3 219 444,42		
12448	475 699,10	3 219 447,60	Картометрический метод, 1,00	—
12449	475 736,45	3 219 277,58		
12446	475 753,85	3 219 270,25		
Зона I(252)				
12450	477 477,73	3 211 016,36		
12451	477 387,71	3 211 381,97		
12452	477 387,65	3 211 369,84		
12453	476 800,94	3 210 879,73	Картометрический метод, 1,00	—
12454	476 720,96	3 210 879,20		
12455	476 641,64	3 210 905,10		
12456	476 588,90	3 210 933,75		
12457	476 431,78	3 210 757,14		
12458	476 332,24	3 210 696,40		
12459	476 163,75	3 210 475,18	Картометрический метод, 1,00	—
12460	476 083,51	3 210 514,62		
12461	476 084,56	3 210 374,61		

12462	476 017,01	3 210 309,70		
12463	475 905,43	3 210 285,35		
12464	475 804,63	3 210 352,62		
12465	475 803,90	3 210 462,66		
12466	475 761,60	3 210 517,89		
12467	475 722,35	3 210 566,64		
12468	475 810,59	3 210 678,56		
12469	475 884,02	3 210 731,21		
12470	476 006,08	3 210 734,78		
12471	476 072,23	3 211 035,45		
12472	476 174,04	3 211 047,24		
12473	476 231,12	3 211 087,72		
12474	476 382,06	3 211 200,98		
12475	476 459,73	3 211 302,36		
12476	476 419,30	3 211 371,66		
12477	476 423,61	3 211 444,85		
12478	476 428,05	3 211 518,04		
12479	476 404,06	3 211 627,89		
12480	476 371,75	3 211 689,08		
12481	476 464,85	3 211 737,42		
12482	476 534,52	3 211 777,94		
12483	476 674,52	3 211 788,93		
12484	476 744,31	3 211 819,41		
12485	476 893,23	3 211 970,50		
12486	476 882,52	3 212 070,43		
12487	476 673,45	3 211 938,91		
12488	476 603,41	3 211 938,43		
12489	476 464,03	3 211 847,43		
12490	476 384,06	3 211 846,79		
12491	476 286,90	3 211 827,65		
12492	476 254,65	3 211 917,23		
12493	476 218,25	3 211 974,33		
12494	476 210,48	3 212 055,71		
12495	476 218,92	3 212 128,88		
12496	476 243,74	3 212 226,41		
12497	476 264,43	3 212 336,09		
12498	476 358,31	3 212 421,17		
12499	476 427,55	3 212 449,37		
12500	476 488,64	3 212 457,28		
12501	476 570,09	3 212 477,27		
12502	476 663,72	3 212 505,38		
12503	476 728,84	3 212 521,40		
12504	476 802,13	3 212 545,51		
12505	476 895,76	3 212 573,56		
12506	476 960,70	3 212 548,95		
12507	477 025,58	3 212 495,83		
12508	477 098,75	3 212 471,11		
12509	477 146,37	3 212 479,21		
12510	477 038,72	3 213 125,85		
12511	476 942,56	3 213 106,16		
12512	476 857,10	3 213 086,20		
12513	476 702,46	3 213 042,06		
12514	476 612,90	3 213 030,19		
12515	476 503,01	3 213 014,37		
12516	476 360,52	3 212 982,41		
12517	476 266,91	3 212 962,43		
12518	476 181,48	3 212 950,60		
12519	476 095,97	3 212 934,63		
12520	476 018,71	3 212 930,88		
12521	475 929,34	3 212 959,72		
12522	475 852,16	3 212 984,40		
12523	475 738,28	3 212 976,74		
12524	475 632,39	3 212 948,69		
12525	475 558,99	3 212 900,13		
12526	475 444,98	3 212 847,75		
12527	475 375,55	3 212 778,85		
12528	475 338,58	3 212 693,56		
12529	475 342,48	3 212 632,57		
			Картометрический метод, 1,00	—

12530	475 273,12	3 212 579,98		
12531	475 211,94	3 212 535,48		
12532	475 126,23	3 212 470,72		
12533	475 049,63	3 212 457,40		
12534	474 979,75	3 212 436,90		
12535	474 909,98	3 212 406,37		
12536	474 770,68	3 212 305,35		
12537	474 701,35	3 212 214,92		
12538	474 702,32	3 212 074,89		
12539	474 771,93	3 212 135,39		
12540	474 841,77	3 212 145,91		
12541	474 921,31	3 212 216,48		
12542	475 050,93	3 212 267,42		
12543	475 137,79	3 212 316,18		
12544	475 186,43	3 212 259,00		
12545	475 214,56	3 212 181,67		
12546	475 234,55	3 212 092,07		
12547	475 262,61	3 211 986,22		
12548	475 270,46	3 211 921,14		
12549	475 274,30	3 211 856,07		
12550	475 282,08	3 211 774,67		
12551	475 273,78	3 211 721,87		
12552	475 175,90	3 211 661,22		
12553	475 131,09	3 211 641,01		
12554	475 029,37	3 211 608,92		
12555	474 919,31	3 211 552,45		
12556	474 858,06	3 211 503,85		
12557	474 853,82	3 211 446,96		
12558	474 733,88	3 211 433,14		
12559	474 662,79	3 211 576,62		
12560	474 581,77	3 211 641,97		
12561	474 502,01	3 211 640,68		
12562	474 440,67	3 211 756,40		
12563	474 370,82	3 211 794,13		
12564	474 370,22	3 211 621,68		
12565	474 443,21	3 211 582,30		
12566	474 494,98	3 211 513,80		
12567	474 559,96	3 211 474,48		
12568	474 653,95	3 211 404,16		
12569	474 733,15	3 211 252,59		
12570	474 840,58	3 211 198,91		
12571	474 783,41	3 211 121,90		
12572	474 718,12	3 211 065,19		
12573	474 677,20	3 211 012,42		
12574	474 656,58	3 210 943,40		
12575	474 644,12	3 210 862,09		
12576	474 619,29	3 210 768,64		
12577	474 566,26	3 210 711,93		
12578	474 488,64	3 210 643,14		
12579	474 415,22	3 210 574,26		
12580	474 402,68	3 210 480,74		
12581	474 426,81	3 210 415,57	Картометрический метод, 1,00	—
12582	474 418,35	3 210 346,49		
12583	474 377,40	3 210 273,43		
12584	474 316,28	3 210 249,29		
12585	474 326,34	3 210 154,54		
12586	474 225,54	3 210 211,44		
12587	474 155,85	3 210 160,88		
12588	474 075,80	3 210 170,32		
12589	474 086,49	3 210 080,37		
12590	474 087,72	3 209 910,39		
12591	474 088,94	3 209 730,40		
12592	474 230,17	3 209 561,40		
12593	474 301,19	3 209 421,89		
12594	474 302,35	3 209 261,90		
12595	474 174,60	3 209 239,14		
12596	474 084,35	3 209 064,65		
12597	474 034,71	3 208 930,02		

12598	473 965,72	3 208 779,46		
12599	473 896,17	3 208 718,95		
12600	473 897,14	3 208 578,98		
12601	473 967,00	3 208 599,48		
12602	474 038,36	3 208 723,21		
12603	474 087,87	3 208 914,17		
12604	474 173,99	3 209 100,94		
12605	474 393,00	3 209 162,53		
12606	474 467,69	3 209 123,40		
12607	474 543,60	3 209 083,63		
12608	474 625,62	3 208 794,18		
12609	474 606,96	3 208 614,02		
12610	474 608,12	3 208 444,05		
12611	474 688,40	3 208 404,58		
12612	474 768,17	3 208 445,16		
12613	474 757,25	3 208 565,10		
12614	474 706,19	3 208 724,74		
12615	474 705,10	3 208 874,74		
12616	474 624,15	3 209 004,15		
12617	474 542,64	3 209 223,65		
12618	474 580,71	3 209 493,92		
12619	474 580,02	3 209 583,90		
12620	474 590,66	3 209 691,02		
12621	474 651,51	3 209 641,95		
12622	474 716,31	3 209 588,84		
12623	474 777,28	3 209 572,35		
12624	474 879,03	3 209 588,25		
12625	474 980,89	3 209 628,49		
12626	475 062,26	3 209 632,22		
12627	475 175,94	3 209 603,28		
12628	475 168,19	3 209 688,75		
12629	475 123,76	3 209 766,21		
12630	475 184,90	3 209 810,69		
12631	475 241,79	3 209 802,35		
12632	475 331,10	3 209 736,94		
12633	475 408,24	3 209 708,12		
12634	475 449,78	3 209 630,09		
12635	475 450,63	3 209 500,09		
12636	475 383,77	3 209 069,57		
12637	475 384,84	3 208 909,54		
12638	475 613,67	3 209 081,21		
12639	475 635,20	3 209 077,61		
12640	475 751,29	3 209 596,46		
12641	475 869,86	3 209 623,04	Картометрический метод, 1,00	—
12642	475 939,22	3 209 703,53		
12643	476 009,28	3 209 694,07		
12644	476 079,72	3 209 644,56		
12645	476 301,01	3 209 456,12		
12646	476 272,49	3 209 245,88		
12647	476 202,46	3 209 255,39		
12648	476 132,50	3 209 244,89		
12649	476 082,97	3 209 184,56		
12650	475 933,25	3 209 143,49		
12651	475 934,12	3 209 023,48		
12652	476 014,29	3 208 994,04		
12653	476 083,86	3 209 054,57		
12654	476 133,66	3 209 084,90		
12655	476 203,89	3 209 055,43		
12656	476 273,76	3 209 075,92		
12657	476 343,41	3 209 126,40		
12658	476 513,00	3 209 187,57		
12659	476 663,30	3 209 138,65		
12660	476 760,87	3 209 159,84		
12661	476 862,68	3 209 191,99		
12662	476 863,21	3 209 338,46		
12663	476 851,39	3 209 427,92		
12664	476 847,77	3 209 545,89		
12665	476 778,48	3 209 513,66		

12666	476 640,07	3 209 588,53		
12667	476 579,86	3 209 628,08		
12668	476 499,90	3 209 617,55		
12669	476 419,73	3 209 636,95		
12670	476 299,78	3 209 636,11		
12671	476 219,61	3 209 655,52		
12672	476 078,67	3 209 794,57		
12673	476 008,33	3 209 834,08		
12674	475 938,29	3 209 843,54		
12675	475 877,51	3 209 953,11		
12676	475 954,95	3 210 049,69		
12677	476 020,43	3 210 130,73		
12678	476 164,88	3 210 325,19		
12679	476 333,73	3 210 486,41		
12680	476 432,80	3 210 617,12	Картометрический метод, 1,00	—
12681	476 533,65	3 210 497,80		
12682	476 532,28	3 210 697,80		
12683	476 588,10	3 210 750,75		
12684	476 645,30	3 210 803,36		
12685	476 698,00	3 210 766,57		
12686	476 787,46	3 210 741,88		
12687	476 872,07	3 210 720,29		
12688	476 942,03	3 210 720,72		
12450	477 477,73	3 211 016,36		
Зона 1(253)				
12689	480 756,57	3 207 506,25		
12690	480 882,91	3 207 606,32		
12691	480 851,92	3 207 629,40		
12692	480 815,09	3 207 648,77		
12693	480 783,87	3 207 671,62		
12694	480 759,87	3 207 698,71	Картометрический метод, 1,00	—
12695	480 713,87	3 207 741,21		
12696	480 663,76	3 207 697,03		
12697	480 664,48	3 207 597,05		
12689	480 756,57	3 207 506,25		
Зона 1(254)				
12698	481 033,58	3 207 725,67		
12699	481 054,53	3 207 742,26		
12700	481 033,33	3 207 759,65	Картометрический метод, 1,00	—
12698	481 033,58	3 207 725,67		
Зона 1(255)				
12701	479 265,79	3 206 348,39		
12702	479 408,13	3 206 458,79		
12703	479 190,30	3 206 766,52		
12704	479 189,79	3 206 836,50		
12705	479 563,33	3 207 759,24		
12706	479 632,97	3 207 809,70		
12707	479 632,67	3 207 849,71		
12708	479 562,51	3 207 869,23		
12709	479 422,42	3 207 878,22		
12710	479 352,17	3 207 917,68		
12711	479 352,66	3 207 837,72		
12712	478 979,12	3 206 934,96		
12713	478 979,52	3 206 875,00		
12714	478 923,08	3 206 374,61		
12715	478 923,61	3 206 304,62		
12716	478 993,76	3 206 275,09		
12717	479 203,39	3 206 336,59		
12701	479 265,79	3 206 348,39	Картометрический метод, 1,00	—
Зона 1(256)				
12718	479 042,39	3 200 046,28		
12719	478 866,46	3 200 044,09		
12720	478 843,37	3 200 019,34		
12721	478 761,31	3 199 844,76		
12722	478 679,18	3 199 649,83	Картометрический метод, 1,00	—
12723	478 617,62	3 199 495,56		
12724	478 535,47	3 199 312,88		
12725	478 449,28	3 199 089,52		

12726	478 375,64	3 198 984,05		
12727	478 375,02	3 198 821,44		
12728	478 468,86	3 198 914,56		
12729	478 538,96	3 199 158,32		
12730	478 621,12	3 199 357,31		
12731	478 711,13	3 199 499,29		
12732	478 776,92	3 199 682,00		
12733	478 842,69	3 199 848,51		
12718	479 042,39	3 200 046,28		
Зона I(257)				
12734	483 350,46	3 202 038,26		
12735	482 655,37	3 202 003,86		
12736	482 635,31	3 201 945,04		
12737	482 630,03	3 201 855,90		
12738	482 488,67	3 201 893,05		
12739	482 408,71	3 201 891,86		
12740	482 329,34	3 201 840,73		
12741	482 178,74	3 201 888,58		
12742	482 180,16	3 201 788,58		
12743	482 020,84	3 201 736,32		
12744	482 022,36	3 201 636,30		
12745	481 953,38	3 201 565,29		
12746	481 804,07	3 201 513,12		
12747	481 805,38	3 201 423,20		
12748	481 874,95	3 201 454,17		
12749	481 954,79	3 201 465,34		
12750	482 113,05	3 201 587,61	Картометрический метод, 1,00	—
12751	482 183,23	3 201 578,66		
12752	482 182,04	3 201 658,62		
12753	482 260,59	3 201 759,76		
12754	482 490,09	3 201 793,11		
12755	482 481,79	3 201 704,99		
12756	482 420,48	3 201 652,40		
12757	482 493,51	3 201 591,09		
12758	482 485,15	3 201 534,18		
12759	482 256,55	3 201 307,35		
12760	482 138,53	3 201 311,83		
12761	482 045,26	3 201 361,02		
12762	481 988,27	3 201 349,05		
12763	481 967,49	3 201 251,52		
12764	481 950,77	3 201 141,80		
12765	481 889,58	3 201 081,02		
12766	481 799,97	3 201 040,72		
12767	481 771,20	3 200 959,50		
12768	481 729,76	3 200 776,64		
12769	481 702,09	3 200 753,52		
12770	481 691,36	3 200 311,16		
12771	481 989,12	3 200 543,82		
12772	482 013,38	3 200 490,87		
12773	482 004,92	3 200 417,65		
12774	482 061,81	3 200 393,04		
12775	482 171,60	3 200 396,66		
12776	482 236,53	3 200 359,80		
12777	482 390,56	3 200 224,97		
12778	482 483,48	3 200 078,24		
12779	482 483,15	3 199 988,71	Картометрический метод, 1,00	—
12780	482 401,28	3 199 862,98		
12781	482 344,24	3 199 826,64		
12782	482 279,16	3 199 839,08		
12783	482 202,12	3 199 880,01		
12784	482 173,93	3 199 953,32		
12785	482 137,70	3 200 055,16		
12786	482 061,03	3 200 201,88		
12787	482 012,44	3 200 267,17		
12788	481 943,01	3 200 198,27		
12789	481 889,82	3 200 113,11		
12790	481 873,27	3 200 027,73		
12791	481 901,19	3 199 905,66		

12792	481 904,89	3 199 803,94		
12793	481 880,10	3 199 718,64		
12794	481 900,08	3 199 616,88		
12795	482 135,07	3 199 388,18		
12796	482 036,80	3 199 229,99		
12797	481 890,05	3 199 145,13		
12798	481 922,25	3 199 055,58		
12799	482 023,88	3 199 026,66		
12800	482 162,19	3 199 038,31		
12801	482 320,81	3 199 045,80		
12802	482 426,44	3 199 016,99		
12803	482 523,76	3 198 939,27		
12804	482 539,81	3 198 886,35		
12805	482 498,41	3 198 715,69		
12806	482 420,63	3 198 569,63		
12807	482 338,73	3 198 447,91		
12808	482 260,69	3 198 244,91		
12809	482 264,48	3 198 167,60		
12810	482 378,22	3 198 122,41		
12811	482 618,15	3 198 121,46		
12812	482 617,67	3 198 011,66		
12813	482 576,79	3 197 950,80		
12814	482 547,79	3 197 816,69		
12815	482 547,36	3 197 694,70		
12816	482 722,67	3 197 807,91		
12817	482 910,02	3 197 876,34		
12818	483 195,67	3 198 123,27		
12872	483 831,75	3 201 650,89		
12873	483 608,79	3 201 842,90		
12874	483 539,78	3 201 867,60		
12875	483 466,60	3 201 867,87		
12876	483 291,55	3 201 836,02		
12877	483 287,80	3 201 909,23		
12734	483 350,46	3 202 038,26		
Зона 1(258)				
12878	481 615,51	3 200 077,72		
12879	481 119,00	3 200 071,66		
12880	481 120,97	3 200 063,21		
12881	481 080,08	3 200 010,53		
12882	480 986,32	3 199 953,97		
12883	480 900,86	3 199 938,05		
12884	480 831,68	3 199 930,22		
12885	480 831,49	3 199 865,13		
12886	480 916,79	3 199 848,45		
12887	480 998,20	3 199 868,51		
12888	481 071,52	3 199 900,75		
12889	481 128,42	3 199 892,45		
12890	481 181,10	3 199 823,08		
12891	481 148,33	3 199 770,31		
12892	481 099,18	3 199 701,36		
12893	481 033,85	3 199 616,25		
12894	480 980,45	3 199 494,40		
12895	480 939,25	3 199 368,51		
12896	480 829,39	3 199 344,51		
12897	480 748,07	3 199 344,87		
12898	480 662,65	3 199 353,35		
12899	480 581,42	3 199 374,00		
12900	480 508,38	3 199 406,83		
12901	480 451,65	3 199 480,21		
12902	480 407,40	3 199 590,24		
12903	480 387,35	3 199 663,50		
12904	480 322,34	3 199 667,82		
12905	480 309,77	3 199 586,51		
12906	480 313,50	3 199 501,12		
12907	480 321,31	3 199 419,71		
12908	480 329,11	3 199 330,18		
12909	480 288,27	3 199 273,49		
12910	480 210,89	3 199 245,30		
			Картометрический метод, 1,00	—
			Картометрический метод, 1,00	—

12911	480 121,29	3 199 213,12		
12912	480 019,44	3 199 180,97		
12913	479 974,58	3 199 152,70		
12914	479 917,58	3 199 132,58		
12915	479 836,09	3 199 084,08		
12916	479 811,31	3 198 990,68		
12917	479 859,96	3 198 957,90		
12918	479 916,82	3 198 953,66		
12919	479 973,42	3 198 863,92		
12920	479 985,23	3 198 766,24		
12921	479 948,54	3 198 717,64		
12922	479 891,20	3 198 644,67		
12819	483 273,57	3 198 285,66		
12820	483 245,48	3 198 375,22		
12821	483 233,56	3 198 444,40		
12822	483 197,64	3 198 615,37		
12823	483 264,39	3 198 734,06		
12824	483 345,37	3 198 665,22		
12825	483 417,25	3 198 626,75		
12826	483 515,63	3 198 554,49		
12827	483 579,78	3 198 634,72		
12828	483 625,36	3 198 685,83		
12829	483 663,47	3 198 719,78		
12830	483 693,24	3 198 743,01		
12831	483 710,72	3 198 762,26		
12832	483 732,58	3 198 803,41		
12833	483 729,91	3 198 820,26		
12834	483 718,39	3 198 851,13		
12835	483 700,01	3 198 876,97		
12836	483 673,77	3 198 899,79		
12837	483 638,18	3 198 921,42		
12838	483 602,69	3 198 936,11		
12839	483 517,27	3 198 952,40		
12840	483 404,04	3 198 984,69		
12841	483 435,26	3 199 078,09		
12842	483 521,13	3 199 203,81		
12843	483 780,98	3 199 097,00		
12844	483 988,01	3 198 978,28		
12845	484 166,25	3 198 790,46	Картометрический метод, 1,00	—
12846	484 263,30	3 198 647,76		
12847	484 327,95	3 198 566,20		
12848	484 346,68	3 198 564,05		
12849	484 362,85	3 198 990,77		
12850	484 425,41	3 200 090,47		
12851	484 574,53	3 201 317,78		
12852	484 558,75	3 201 391,83		
12853	484 587,67	3 201 425,91		
12854	484 638,07	3 201 840,75		
12855	484 642,08	3 201 874,20		
12856	484 599,10	3 201 873,60		
12857	484 600,41	3 201 783,54		
12858	484 498,90	3 201 701,10		
12859	484 413,42	3 201 668,94		
12860	484 348,06	3 201 591,93		
12861	484 233,31	3 201 380,88		
12862	484 171,43	3 201 153,41		
12863	484 138,56	3 201 072,18		
12864	484 085,60	3 201 039,86		
12865	484 004,20	3 201 027,96		
12866	483 951,31	3 201 036,32		
12867	483 890,42	3 201 069,06		
12868	483 813,83	3 201 232,07		
12869	483 805,99	3 201 309,35		
12870	483 871,82	3 201 504,31		
12871	483 863,98	3 201 581,66		
12872	483 831,75	3 201 650,89		
12873	483 608,79	3 201 842,90	Картометрический метод, 1,00	—
12874	483 539,78	3 201 867,60		

12875	483 466,60	3 201 867,87		
12876	483 291,55	3 201 836,02		
12877	483 287,80	3 201 909,23		
12734	483 350,46	3 202 038,26		
Зона I(258)				
12878	481 615,51	3 200 077,72	Картометрический метод, 1,00	—
12879	481 119,00	3 200 071,66		
12880	481 120,97	3 200 063,21		
12881	481 080,08	3 200 010,53		
12882	480 986,32	3 199 953,97		
12883	480 900,86	3 199 938,05		
12884	480 831,68	3 199 930,22		
12885	480 831,49	3 199 865,13		
12886	480 916,79	3 199 848,45		
12887	480 998,20	3 199 868,51		
12888	481 071,52	3 199 900,75		
12889	481 128,42	3 199 892,45		
12890	481 181,10	3 199 823,08		
12891	481 148,33	3 199 770,31		
12892	481 099,18	3 199 701,36		
12893	481 033,85	3 199 616,25		
12894	480 980,45	3 199 494,40		
12895	480 939,25	3 199 368,51		
12896	480 829,39	3 199 344,51		
12897	480 748,07	3 199 344,87		
12898	480 662,65	3 199 353,35		
12899	480 581,42	3 199 374,00		
12900	480 508,38	3 199 406,83		
12901	480 451,65	3 199 480,21		
12902	480 407,40	3 199 590,24		
12903	480 387,35	3 199 663,50		
12904	480 322,34	3 199 667,82		
12905	480 309,77	3 199 586,51		
12906	480 313,50	3 199 501,12		
12907	480 321,31	3 199 419,71		
12908	480 329,11	3 199 330,18		
12909	480 288,27	3 199 273,49		
12910	480 210,89	3 199 245,30		
12911	480 121,29	3 199 213,12		
12912	480 019,44	3 199 180,97		
12913	479 974,58	3 199 152,70		
12914	479 917,58	3 199 132,58		
12915	479 836,09	3 199 084,08		
12916	479 811,31	3 198 990,68		
12917	479 859,96	3 198 957,90		
12918	479 916,82	3 198 953,66		
12919	479 973,42	3 198 863,92		
12920	479 985,23	3 198 766,24		
12921	479 948,54	3 198 717,64		
12922	479 891,20	3 198 644,67		
12923	479 886,76	3 198 538,92		
12924	479 955,65	3 198 489,81		
12925	480 045,07	3 198 456,96		
12926	480 138,52	3 198 440,31		
12927	480 260,41	3 198 411,34		
12928	480 321,25	3 198 374,49		
12929	480 341,28	3 198 289,08		
12930	480 332,98	3 198 232,13		
12931	480 320,45	3 198 159,01		
12932	480 303,68	3 198 041,09		
12933	480 278,71	3 197 878,54		
12934	480 278,30	3 197 789,09		
12935	480 290,22	3 197 695,50		
12936	480 301,93	3 197 589,67		
12937	480 321,97	3 197 512,36		
12938	480 374,41	3 197 402,34		
12939	480 410,68	3 197 320,83		
12940	480 463,19	3 197 222,99		
			Картометрический метод, 1,00	—

12941	480 527,79	3 197 121,09		
12942	480 572,37	3 197 068,06		
12943	480 629,09	3 197 014,94		
12944	480 702,08	3 196 969,91		
12945	480 783,26	3 196 928,95		
12946	480 816,05	3 196 985,74		
12947	480 865,15	3 197 054,68		
12948	480 893,95	3 197 152,13		
12949	480 975,38	3 197 160,00		
12950	481 048,32	3 197 102,75		
12951	481 109,04	3 197 041,52		
12952	481 182,15	3 196 996,51		
12953	481 243,00	3 196 959,64		
12954	481 316,31	3 196 991,94		
12955	481 300,45	3 197 105,87		
12956	481 337,24	3 197 138,22		
12957	481 378,16	3 197 211,29		
12958	481 394,83	3 197 308,81		
12959	481 435,82	3 197 369,69		
12960	481 501,04	3 197 422,29		
12961	481 505,46	3 197 511,77		
12962	481 452,82	3 197 568,87		
12963	481 351,51	3 197 658,77		
12964	481 270,01	3 197 630,62		
12965	481 184,51	3 197 594,35		
12966	481 127,50	3 197 590,51		
12967	481 058,42	3 197 611,11		
12968	481 014,01	3 197 668,20		
12969	481 055,09	3 197 773,81		
12970	481 108,28	3 197 854,90		
12971	481 145,17	3 197 940,20		
12972	481 173,97	3 198 029,53		
12973	481 145,81	3 198 115,06		
12974	481 105,57	3 198 204,69		
12975	481 069,27	3 198 282,14		
12976	481 041,07	3 198 355,45		
12977	481 106,59	3 198 456,87		
12978	481 167,88	3 198 542,00		
12979	481 176,32	3 198 615,18		
12980	481 095,23	3 198 684,65		
12981	481 042,39	3 198 705,18		
12982	480 973,34	3 198 713,61		
12983	480 875,77	3 198 713,99		
12984	480 839,46	3 198 783,26		
12985	480 876,38	3 198 884,80		
12986	480 929,45	3 198 925,23		
12987	481 015,05	3 198 973,71		
12988	481 088,39	3 198 997,80		
12989	481 141,29	3 199 005,75		
12990	481 247,09	3 199 033,77		
12991	481 271,64	3 199 082,50		
12992	481 255,68	3 199 147,66		
12993	481 251,87	3 199 220,85		
12994	481 268,46	3 199 310,25		
12995	481 289,18	3 199 399,69		
12996	481 317,93	3 199 468,70		
12997	481 358,85	3 199 545,79		
12998	481 403,75	3 199 582,23		
12999	481 468,90	3 199 581,98		
13000	481 481,44	3 199 675,42		
13001	481 498,10	3 199 777,05		
13002	481 518,78	3 199 870,53		
13003	481 568,03	3 199 967,97		
12878	481 615,51	3 200 077,72		
Зона 1(259)				
13004	484 656,11	3 202 102,88	Картометрический метод, 1,00	—
13005	483 897,09	3 202 065,31		
13006	483 906,53	3 202 049,15		

13007	484 097,42	3 201 995,57				
13008	484 365,54	3 201 909,05				
13009	484 540,79	3 201 989,75				
13010	484 662,67	3 202 046,03				
13011	484 662,76	3 202 046,88				
13012	484 662,83	3 202 047,50				
13004	484 656,11	3 202 102,88				
Зона 1(260)						
13013	463 320,14	3 182 472,94	Картометрический метод, 1,00	—		
13014	463 191,38	3 182 790,13				
13015	463 031,36	3 182 761,63				
13016	463 008,71	3 182 863,34				
13017	463 005,82	3 182 875,68				
13018	462 992,89	3 182 872,70				
13019	462 892,16	3 182 847,47				
13020	462 852,63	3 182 945,45				
13021	462 763,95	3 182 932,93				
13022	462 702,21	3 182 889,28				
13023	462 657,34	3 182 846,62				
13024	462 271,74	3 182 471,93				
13025	462 377,48	3 182 375,35			Картометрический метод, 1,00	—
13026	462 663,99	3 182 564,12				
13027	462 697,46	3 182 552,93				
13028	462 784,01	3 182 600,89				
13029	462 814,36	3 182 518,51				
13030	462 814,00	3 182 529,27				
13031	462 864,26	3 182 529,98				
13032	462 865,46	3 182 506,00				
13033	462 865,56	3 182 495,72				
13034	462 947,49	3 182 503,04				
13035	463 010,79	3 182 319,89				
13036	463 086,38	3 182 350,13				
13013	463 320,14	3 182 472,94				
Вырез 1 из 2						
13037	463 259,77	3 182 459,70	Картометрический метод, 1,00	—		
13038	463 303,57	3 182 483,78				
13039	463 255,41	3 182 571,41				
13040	463 211,60	3 182 547,33				
13037	463 259,77	3 182 459,70				
Вырез 2 из 2						
13041	462 606,28	3 182 694,36	Картометрический метод, 1,00	—		
13042	462 571,53	3 182 738,91				
13043	462 539,78	3 182 713,77				
13044	462 574,50	3 182 669,13				
13041	462 606,28	3 182 694,36				
Зона 1(261)						
13037	463 259,77	3 182 459,70	Картометрический метод, 1,00	—		
13038	463 303,57	3 182 483,78				
13039	463 255,41	3 182 571,41				
13040	463 211,60	3 182 547,33				
13037	463 259,77	3 182 459,70				
Зона 1(262)						
13041	462 606,28	3 182 694,36	Картометрический метод, 1,00	—		
13042	462 571,53	3 182 738,91				
13043	462 539,78	3 182 713,77				
13044	462 574,50	3 182 669,13				
13041	462 606,28	3 182 694,36				
Зона 1(263)						
13045	470 016,41	3 170 121,81	Картометрический метод, 1,00	—		
13046	470 001,03	3 170 111,95				
13047	469 995,64	3 170 107,87				
13048	469 990,69	3 170 104,85				
13049	469 982,29	3 170 099,04				
13050	469 973,91	3 170 092,59				
13051	469 965,73	3 170 078,82				
13052	469 963,57	3 170 075,16				
13053	469 955,18	3 170 069,35				
13054	469 949,38	3 170 066,98				

13055	469 947,81	3 170 066,38		
13056	469 902,07	3 169 971,59		
13057	469 895,32	3 169 946,94		
13058	469 882,09	3 169 817,29		
13059	469 863,57	3 169 740,56		
13060	469 826,51	3 169 692,94		
13061	469 770,97	3 169 653,25		
13062	469 741,67	3 169 639,37		
13063	469 713,99	3 169 610,30		
13064	469 706,36	3 169 622,65		
13065	469 687,57	3 169 613,75		
13066	469 694,36	3 169 599,74		
13067	469 442,33	3 169 489,89		
13068	469 407,46	3 169 484,82		
13069	469 400,54	3 169 482,59		
13070	469 352,92	3 169 468,04		
13071	469 338,37	3 169 446,87		
13072	469 333,08	3 169 419,09		
13073	469 356,08	3 169 372,57		
13074	469 362,02	3 169 367,11		
13075	469 413,52	3 169 413,96		
13076	469 486,75	3 169 439,74		
13077	469 659,12	3 169 416,26		
13078	469 701,29	3 169 401,47		
13079	469 759,72	3 169 354,06		
13080	469 783,91	3 169 297,06		
13081	469 914,25	3 169 353,47		
13082	469 985,92	3 169 362,98		
13083	470 034,47	3 169 318,85		
13084	470 073,16	3 169 216,16		
13085	470 084,23	3 169 125,00		
13086	470 069,25	3 169 032,32	Картометрический метод, 1,00	—
13087	469 983,05	3 169 047,31		
13088	469 963,33	3 168 992,06		
13089	469 944,96	3 168 868,52		
13090	469 858,64	3 168 834,63		
13091	469 916,94	3 168 775,88		
13092	469 995,05	3 168 791,86		
13093	470 058,69	3 168 835,52		
13094	470 127,45	3 168 934,50		
13095	470 152,03	3 169 009,23		
13096	470 147,58	3 169 110,16		
13097	470 203,15	3 169 166,88		
13098	470 191,99	3 169 235,28		
13099	470 156,49	3 169 323,26		
13100	470 004,14	3 169 455,62		
13101	469 976,58	3 169 480,16		
13102	469 939,37	3 169 535,58		
13103	469 970,67	3 169 581,71		
13104	469 950,22	3 169 635,67		
13105	469 924,14	3 169 770,90		
13106	469 918,55	3 169 828,64		
13107	469 918,53	3 169 868,88		
13108	469 927,40	3 169 922,52		
13109	469 944,96	3 169 985,80		
13110	469 975,78	3 170 055,87		
13111	470 004,23	3 170 105,65		
13045	470 016,41	3 170 121,81		
Зона I(264)				
13112	470 612,15	3 172 465,51		
13113	470 611,85	3 172 465,29		
13114	470 594,67	3 172 451,25		
13115	470 582,65	3 172 433,69		
13116	470 550,99	3 172 418,63	Картометрический метод, 1,00	—
13117	470 537,37	3 172 410,22		
13118	470 532,86	3 172 409,08		
13119	470 530,59	3 172 408,30		
13120	470 520,13	3 172 397,62		

13121	470 504,54	3 172 381,69		
13122	470 503,06	3 172 382,76		
13123	470 492,75	3 172 374,71		
13124	470 490,90	3 172 376,75		
13125	470 486,80	3 172 381,35		
13126	470 473,79	3 172 397,88		
13127	470 449,06	3 172 377,20		
13128	470 439,60	3 172 388,53		
13129	470 432,22	3 172 395,77		
13130	470 416,75	3 172 413,67		
13131	470 421,38	3 172 415,79		
13132	470 410,55	3 172 438,09		
13133	470 399,14	3 172 474,76		
13134	470 397,68	3 172 482,18		
13135	470 365,19	3 172 446,03		
13136	470 353,52	3 172 437,26		
13137	470 347,61	3 172 430,48		
13138	470 362,47	3 172 405,77		
13139	470 371,76	3 172 375,01		
13140	470 393,25	3 172 342,59		
13141	470 396,17	3 172 328,12		
13142	470 319,72	3 172 256,75		
13143	470 296,44	3 172 235,30		
13144	470 331,75	3 172 189,44		
13145	470 307,00	3 172 172,85		
13146	470 320,30	3 172 148,93		
13147	470 305,58	3 172 139,84		
13148	470 292,17	3 172 162,89		
13149	470 288,95	3 172 160,84		
13150	470 276,92	3 172 153,78		
13151	470 289,71	3 172 132,06		
13152	470 279,13	3 172 125,77		
13153	470 266,11	3 172 147,22		
13154	470 235,61	3 172 129,00		
13155	470 241,78	3 172 118,62		
13156	470 241,45	3 172 118,44		
13157	470 283,04	3 172 038,18		
13158	470 240,27	3 172 011,84		
13159	470 190,36	3 171 983,43		
13160	470 157,50	3 171 962,05		
13161	470 162,49	3 171 954,25		
13162	470 139,97	3 171 939,37		
13163	470 127,41	3 171 928,83		
13164	470 101,36	3 171 909,98		
13165	470 086,48	3 171 897,41		
13166	470 075,03	3 171 875,19		
13167	470 066,57	3 171 848,43		
13168	469 981,61	3 171 877,51		
13169	469 963,06	3 171 882,65		
13170	469 949,46	3 171 890,26		
13171	469 930,94	3 171 902,81		
13172	469 914,99	3 171 908,32		
13173	469 835,18	3 171 956,97		
13174	469 854,71	3 171 987,46		
13175	469 810,49	3 171 949,82		
13176	469 792,24	3 171 910,59	Картометрический метод, 1,00	—
13177	469 772,18	3 171 858,32		
13178	469 739,22	3 171 836,76		
13179	469 733,62	3 171 828,58		
13180	469 725,45	3 171 822,99		
13181	469 704,35	3 171 826,86		
13182	469 692,74	3 171 829,01		
13183	469 673,80	3 171 816,10		
13184	469 671,22	3 171 812,23		
13185	469 671,22	3 171 800,18		
13186	469 675,09	3 171 792,00		
13187	469 684,99	3 171 775,64		
13188	469 685,64	3 171 767,68		

13189	469 684,34	3 171 761,66		
13190	469 678,32	3 171 752,83		
13191	469 672,09	3 171 748,10		
13192	469 662,60	3 171 733,90		
13193	469 658,09	3 171 728,52		
13194	469 645,61	3 171 720,77		
13195	469 642,61	3 171 714,74		
13196	469 635,93	3 171 705,28		
13197	469 630,55	3 171 700,53		
13198	469 621,72	3 171 693,23		
13199	469 605,98	3 171 683,96		
13200	469 638,00	3 171 659,37		
13201	469 638,69	3 171 624,50		
13202	469 602,72	3 171 622,27		
13203	469 587,21	3 171 605,22		
13204	469 593,56	3 171 599,27		
13205	469 647,58	3 171 556,07		
13206	469 642,59	3 171 549,71		
13207	469 591,65	3 171 484,89		
13208	469 541,44	3 171 420,70		
13209	469 475,77	3 171 473,04		
13210	469 463,90	3 171 457,14		
13211	469 444,00	3 171 430,23		
13212	469 383,39	3 171 351,41		
13213	469 393,79	3 171 347,86		
13214	469 545,06	3 171 335,34		
13215	469 693,06	3 171 523,81		
13216	469 762,71	3 171 477,36		
13217	469 767,80	3 171 473,99		
13218	469 782,21	3 171 461,37		
13219	469 810,60	3 171 474,27		
13220	469 823,50	3 171 475,56		
13221	469 854,47	3 171 493,63		
13222	469 873,83	3 171 512,98		
13223	469 895,76	3 171 546,53		
13224	469 903,51	3 171 560,72		
13225	469 899,63	3 171 581,37		
13226	469 909,20	3 171 656,36		
13227	469 944,80	3 171 694,92		
13228	469 966,30	3 171 710,89		
13229	469 986,09	3 171 724,60		
13230	469 999,42	3 171 727,67		
13231	470 011,89	3 171 731,05		
13232	470 033,83	3 171 724,60		
13233	470 161,73	3 171 736,02		
13234	470 163,28	3 171 741,91		
13235	470 155,54	3 171 743,95		
13236	470 158,67	3 171 755,84		
13237	470 166,40	3 171 753,81		
13238	470 174,46	3 171 784,47		
13239	470 185,34	3 171 825,26		
13240	470 247,31	3 171 805,52		
13241	470 230,10	3 171 742,47		
13242	470 463,80	3 171 829,80		
13243	470 457,13	3 171 842,14		
13244	470 490,61	3 171 859,06		
13245	470 485,47	3 171 867,87		
13246	470 467,81	3 171 900,72		
13247	470 465,79	3 171 904,81		
13248	470 409,97	3 171 874,55		
13249	470 402,83	3 171 886,66		
13250	470 383,64	3 171 914,44		
13251	470 417,36	3 171 937,76		
13252	470 453,41	3 171 947,97		
13253	470 443,65	3 171 965,00		
13254	470 464,72	3 171 978,47		
13255	470 454,46	3 171 995,64		
13256	470 470,88	3 172 007,92		
			Картометрический метод, 1,00	—

13257	470 489,44	3 171 981,24		
13258	470 491,10	3 171 982,00		
13259	470 498,65	3 171 985,44		
13260	470 598,45	3 172 032,35		
13261	470 654,67	3 172 064,43		
13262	470 687,22	3 172 082,95		
13263	470 703,86	3 172 091,74		
13264	470 666,54	3 172 141,88		
13265	470 579,40	3 172 085,91		
13266	470 577,66	3 172 088,72		
13267	470 527,10	3 172 061,43		
13268	470 516,96	3 172 083,46		
13269	470 504,27	3 172 077,55		
13270	470 500,96	3 172 084,83		
13271	470 479,61	3 172 074,56		
13272	470 469,48	3 172 094,91		
13273	470 444,20	3 172 145,74		
13274	470 441,13	3 172 151,92		
13275	470 442,03	3 172 152,35		
13276	470 432,11	3 172 171,20		
13277	470 410,29	3 172 212,69		
13278	470 631,31	3 172 339,35		
13279	470 666,97	3 172 274,17		
13280	470 748,96	3 172 118,80		
13281	470 763,36	3 172 126,67		
13282	470 788,58	3 172 141,92		
13283	470 787,87	3 172 169,97		
13284	470 797,71	3 172 182,02		
13285	470 808,03	3 172 185,89		
13286	470 817,06	3 172 197,50		
13287	470 824,80	3 172 224,60		
13288	470 822,22	3 172 258,15		
13289	470 819,64	3 172 286,54		
13290	470 782,20	3 172 347,10		
13291	470 755,63	3 172 371,82		
13292	470 754,26	3 172 399,21		
13293	470 744,33	3 172 413,08		
13294	470 742,14	3 172 415,86		
13295	470 732,45	3 172 411,11		
13296	470 714,73	3 172 443,42		
13297	470 713,35	3 172 437,98		
13298	470 708,95	3 172 434,98		
13299	470 696,89	3 172 423,94		
13300	470 708,69	3 172 400,39		
13301	470 663,36	3 172 379,21		
13302	470 644,94	3 172 416,32		
13112	470 612,15	3 172 465,51		
Вырез 1 из 1				
13303	469 676,54	3 171 695,34	Картометрический метод, 1,00	—
13304	469 658,01	3 171 652,67		
13305	469 658,39	3 171 625,77		
13306	469 699,28	3 171 628,53		
13307	469 699,69	3 171 634,32		
13308	469 718,71	3 171 676,48		
13303	469 676,54	3 171 695,34		
Зона 1(265)				
13303	469 676,54	3 171 695,34	Картометрический метод, 1,00	—
13304	469 658,01	3 171 652,67		
13305	469 658,39	3 171 625,77		
13306	469 699,28	3 171 628,53		
13307	469 699,69	3 171 634,32		
13308	469 718,71	3 171 676,48		
13303	469 676,54	3 171 695,34		
Зона 1(266)				
13309	472 076,98	3 173 963,01	Картометрический метод, 1,00	—
13310	471 965,99	3 173 903,06		
13311	471 900,94	3 173 872,14	Картометрический метод, 1,00	—
13312	471 851,99	3 173 848,52		

13313	471 857,74	3 173 835,48		
13314	471 908,63	3 173 834,59		
13315	471 914,42	3 173 825,07		
13316	471 920,86	3 173 814,49		
13317	471 930,70	3 173 807,21		
13318	471 937,89	3 173 794,68		
13319	471 948,20	3 173 761,76		
13320	471 936,60	3 173 746,45		
13321	471 936,60	3 173 741,70		
13322	471 938,18	3 173 735,90		
13323	471 946,10	3 173 727,98		
13324	471 961,41	3 173 701,59		
13325	471 959,30	3 173 688,40		
13326	471 951,37	3 173 664,13		
13327	471 957,00	3 173 619,14		
13328	471 981,51	3 173 675,25		
13329	471 982,84	3 173 693,53		
13330	471 972,41	3 173 701,87		
13331	471 956,84	3 173 730,63		
13332	471 955,46	3 173 740,74		
13333	471 990,77	3 173 773,60		
13334	472 011,16	3 173 775,32		
13335	472 010,58	3 173 779,52		
13336	472 036,25	3 173 783,12		
13337	472 042,71	3 173 784,19		
13338	472 060,12	3 173 786,47		
13339	472 086,97	3 173 777,92		
13340	472 088,71	3 173 783,51		
13341	472 094,23	3 173 781,79		
13342	472 092,49	3 173 776,20		
13343	472 152,21	3 173 757,89		
13344	472 253,29	3 173 724,76		
13345	472 247,01	3 173 704,06		
13346	472 223,22	3 173 709,61		
13347	472 190,92	3 173 718,70		
13348	472 158,62	3 173 729,32		
13349	472 156,83	3 173 729,95		
13350	472 155,32	3 173 725,15		
13351	472 146,74	3 173 727,89		
13352	472 136,49	3 173 683,81		
13353	472 125,48	3 173 638,10		
13354	472 118,04	3 173 607,27		
13355	472 116,67	3 173 601,31		
13356	472 115,84	3 173 598,11		
13357	472 123,52	3 173 595,32		
13358	472 123,51	3 173 593,22		
13359	472 129,54	3 173 588,73		
13360	472 132,08	3 173 588,12		
13361	472 133,22	3 173 592,84		
13362	472 137,02	3 173 592,07		
13363	472 159,48	3 173 587,69		
13364	472 175,76	3 173 586,19		
13365	472 195,74	3 173 577,82		
13366	472 206,49	3 173 576,46		
13367	472 206,57	3 173 577,70		
13368	472 213,66	3 173 576,95		
13369	472 215,75	3 173 576,70		
13370	472 235,68	3 173 574,82		
13371	472 236,23	3 173 580,39		
13372	472 239,28	3 173 579,74		
13373	472 249,13	3 173 577,01		
13374	472 248,07	3 173 571,85		
13375	472 261,94	3 173 569,08		
13376	472 270,93	3 173 555,95		
13377	472 285,49	3 173 537,28		
13378	472 302,10	3 173 506,35		
13379	472 299,60	3 173 496,75		
13380	472 353,70	3 173 487,34		
			Картометрический метод, 1,00	—

13381	472 364,91	3 173 526,92		
13382	472 375,96	3 173 563,38		
13383	472 384,90	3 173 596,02		
13384	472 412,85	3 173 615,97		
13385	472 415,47	3 173 617,74		
13386	472 416,48	3 173 620,95		
13387	472 422,70	3 173 642,46		
13388	472 424,41	3 173 649,84		
13389	472 312,13	3 173 713,03		
13390	472 078,41	3 173 817,12		
13391	472 057,49	3 173 830,50		
13392	472 058,33	3 173 852,95		
13393	472 061,92	3 173 935,42		
13394	472 061,26	3 173 943,66		
13309	472 076,98	3 173 963,01		
Вырез 1 из 2				
13395	471 935,51	3 173 874,08	Картометрический метод, 1,00	—
13396	471 921,09	3 173 846,97		
13397	471 917,70	3 173 825,04		
13398	471 945,38	3 173 798,50		
13399	471 968,43	3 173 782,32		
13400	472 004,49	3 173 789,93		
13401	472 020,56	3 173 841,90		
13395	471 935,51	3 173 874,08		
Вырез 2 из 2				
13402	472 305,33	3 173 709,01	Картометрический метод, 1,00	—
13403	472 299,50	3 173 689,81		
13404	472 300,51	3 173 689,65		
13405	472 328,77	3 173 678,93		
13406	472 330,63	3 173 677,85		
13407	472 341,03	3 173 669,26		
13408	472 347,87	3 173 684,18		
13402	472 305,33	3 173 709,01		
Зона 1(267)				
13395	471 935,51	3 173 874,08	Картометрический метод, 1,00	—
13396	471 921,09	3 173 846,97		
13397	471 917,70	3 173 825,04	Картометрический метод, 1,00	—
13398	471 945,38	3 173 798,50		
13399	471 968,43	3 173 782,32		
13400	472 004,49	3 173 789,93		
13401	472 020,56	3 173 841,90		
13395	471 935,51	3 173 874,08		
Зона 1(268)				
13402	472 305,33	3 173 709,01	Картометрический метод, 1,00	—
13403	472 299,50	3 173 689,81		
13404	472 300,51	3 173 689,65		
13405	472 328,77	3 173 678,93		
13406	472 330,63	3 173 677,85		
13407	472 341,03	3 173 669,26		
13408	472 347,87	3 173 684,18		
13402	472 305,33	3 173 709,01		
Зона 1(269)				
13409	469 555,83	3 181 993,87	Картометрический метод, 1,00	—
13410	469 435,29	3 181 706,05		
13411	469 723,07	3 181 583,67		
13412	469 625,28	3 181 321,05		
13413	469 660,29	3 181 308,54		
13414	469 607,60	3 181 157,78		
13415	469 635,00	3 181 145,08		
13416	469 629,40	3 181 131,58		
13417	469 738,20	3 181 101,18		
13418	469 735,40	3 181 092,48		
13419	469 770,67	3 181 076,56		
13420	469 695,41	3 180 859,24		
13421	469 523,48	3 180 917,82		
13422	469 496,23	3 180 839,99		
13423	469 485,77	3 180 810,14		
13424	469 478,96	3 180 790,69		

13425	469 681,18	3 180 712,47		
13426	469 708,94	3 180 698,31		
13427	469 715,79	3 180 715,18		
13428	469 765,53	3 180 693,12		
13429	469 775,32	3 180 723,79		
13430	469 779,28	3 180 734,88		
13431	469 788,58	3 180 730,62		
13432	469 816,93	3 180 718,26		
13433	469 820,80	3 180 716,57		
13434	469 824,65	3 180 714,89		
13435	469 850,69	3 180 701,23		
13436	469 855,49	3 180 713,05		
13437	469 857,92	3 180 718,80		
13438	469 919,32	3 180 728,26		
13439	469 974,42	3 180 703,34		
13440	470 033,54	3 180 653,39		
13441	470 070,84	3 180 639,13		
13442	470 079,63	3 180 656,32		
13443	470 098,09	3 180 648,92		
13444	470 098,18	3 180 649,12		
13445	470 101,89	3 180 647,63		
13446	470 101,82	3 180 647,44		
13447	470 184,10	3 180 614,49		
13448	470 153,85	3 180 536,38		
13449	470 149,65	3 180 526,24		
13450	470 182,25	3 180 513,72		
13451	470 132,03	3 180 374,66		
13452	470 049,91	3 180 147,31		
13453	469 358,46	3 180 396,16		
13454	469 345,22	3 180 400,90		
13455	469 349,12	3 180 419,17		
13456	469 315,38	3 180 431,99		
13457	468 873,84	3 180 583,97		
13458	468 830,69	3 180 607,34		
13459	468 793,00	3 180 635,52		
13460	468 784,26	3 180 638,89		
13461	468 781,89	3 180 616,39		
13462	468 743,65	3 180 556,75		
13463	468 713,88	3 180 266,07		
13464	468 703,99	3 180 249,31		
13465	468 707,93	3 180 219,52		
13466	468 762,77	3 180 211,01		
13467	468 772,62	3 180 277,57		
13468	468 742,77	3 180 281,01		
13469	468 787,77	3 180 583,52		
13470	469 027,61	3 180 489,95		
13471	469 336,31	3 180 369,50		
13472	469 357,17	3 180 392,04		
13473	469 535,32	3 180 325,81		
13474	469 671,24	3 180 275,28		
13475	469 630,31	3 180 166,70		
13476	469 661,76	3 180 155,00		
13477	469 666,29	3 180 168,15		
13478	469 705,90	3 180 154,09		
13479	469 696,65	3 180 129,80		
13480	469 681,98	3 180 091,23		
13481	469 662,80	3 180 036,08		
13482	469 675,90	3 180 030,58		
13483	469 663,70	3 179 994,88		
13484	469 576,91	3 180 026,56		
13485	469 574,00	3 180 018,89		
13486	469 526,81	3 179 895,25		
13487	469 721,28	3 179 825,70		
13488	469 794,78	3 179 799,58		
13489	469 856,04	3 179 778,54		
13490	469 859,76	3 179 788,79		
13491	469 848,68	3 179 819,74		
13492	469 785,24	3 179 845,31		

Картометрический метод, 1,00

—

13493	469 778,67	3 179 827,20		
13494	469 756,65	3 179 835,34		
13495	469 765,61	3 179 859,64		
13496	469 721,73	3 179 876,37		
13497	469 742,21	3 179 933,23		
13498	469 750,16	3 179 956,81		
13499	469 712,50	3 179 970,89		
13500	469 725,42	3 180 007,91		
13501	469 708,67	3 180 014,04		
13502	469 713,23	3 180 026,84		
13503	469 668,06	3 180 042,54		
13504	469 698,67	3 180 128,32		
13505	469 702,59	3 180 129,98		
13506	469 739,56	3 180 116,52		
13507	469 772,58	3 180 104,47		
13508	469 791,51	3 180 097,58		
13509	469 797,15	3 180 095,56		
13510	469 798,79	3 180 094,81		
13511	469 809,22	3 180 122,73		
13512	469 821,28	3 180 154,54		
13513	469 875,49	3 180 134,16		
13514	469 863,42	3 180 101,80		
13515	469 853,57	3 180 075,01		
13516	469 836,82	3 180 029,39		
13517	469 845,89	3 180 026,08		
13518	469 873,08	3 180 015,28		
13519	469 883,19	3 180 011,49		
13520	469 887,28	3 180 022,42		
13521	469 898,82	3 180 018,33		
13522	469 914,97	3 180 012,87		
13523	469 916,43	3 180 009,38		
13524	469 927,36	3 180 005,35		
13525	469 945,97	3 180 055,35	Картометрический метод, 1,00	—
13526	470 028,24	3 180 025,19		
13527	470 009,56	3 179 975,12		
13528	469 995,42	3 179 935,00		
13529	469 982,90	3 179 901,32		
13530	469 970,71	3 179 868,69		
13531	469 963,58	3 179 849,29		
13532	469 950,70	3 179 814,76		
13533	469 943,83	3 179 795,88		
13534	469 928,55	3 179 754,24		
13535	469 907,93	3 179 699,34		
13536	469 855,77	3 179 553,16		
13537	469 865,15	3 179 553,03		
13538	469 874,51	3 179 549,51		
13539	469 979,39	3 179 509,31		
13540	470 045,55	3 179 685,42		
13541	470 068,22	3 179 745,12		
13542	470 093,85	3 179 813,41		
13543	470 116,65	3 179 874,52		
13544	470 121,12	3 179 886,68		
13545	470 149,23	3 179 964,30		
13546	470 166,27	3 180 011,35		
13547	470 177,40	3 180 041,60		
13548	470 290,02	3 179 999,27		
13549	470 343,38	3 179 979,60		
13550	470 374,89	3 179 968,11		
13551	470 472,10	3 179 932,48		
13552	470 488,38	3 179 923,47		
13553	470 490,31	3 179 919,51		
13554	470 475,51	3 179 878,28		
13555	470 454,49	3 179 822,80		
13556	470 444,51	3 179 826,28	Картометрический метод, 1,00	—
13557	470 434,33	3 179 830,49		
13558	470 433,23	3 179 832,72		
13559	470 432,37	3 179 837,71		
13560	470 456,21	3 179 903,70		

13561	470 454,65	3 179 904,26		
13562	470 442,47	3 179 870,75		
13563	470 426,81	3 179 826,01		
13564	470 418,26	3 179 801,60		
13565	470 412,58	3 179 803,64		
13566	470 356,00	3 179 824,48		
13567	470 343,99	3 179 792,82		
13568	470 367,53	3 179 784,21		
13569	470 394,62	3 179 774,31		
13570	470 406,88	3 179 769,83		
13571	470 436,63	3 179 759,02		
13572	470 453,59	3 179 805,52		
13573	470 504,21	3 179 786,32		
13574	470 482,60	3 179 721,77		
13575	470 475,27	3 179 720,50		
13576	470 450,93	3 179 733,68		
13577	470 431,66	3 179 745,92		
13578	470 419,59	3 179 711,56		
13579	470 396,19	3 179 647,55		
13580	470 391,73	3 179 636,80		
13581	470 387,43	3 179 629,52		
13582	470 381,32	3 179 624,57		
13583	470 338,00	3 179 603,71		
13584	470 404,67	3 179 474,28		
13585	470 415,33	3 179 475,62		
13586	470 579,08	3 179 698,51		
13587	470 843,57	3 179 601,38		
13588	470 907,79	3 179 782,88		
13589	471 107,98	3 179 713,29		
13590	470 922,65	3 179 237,19		
13591	470 926,99	3 179 178,82		
13592	470 978,03	3 179 104,89		
13593	470 980,80	3 179 081,70		
13594	470 945,99	3 178 975,23		
13595	470 857,71	3 178 733,33		
13596	470 779,03	3 178 517,11		
13597	470 781,23	3 178 486,92		
13598	470 797,27	3 178 471,65		
13599	470 815,88	3 178 470,95		
13600	470 835,20	3 178 475,58		
13601	470 860,39	3 178 529,65		
13602	471 071,19	3 179 122,80		
13603	471 011,17	3 179 187,27		
13604	471 005,20	3 179 239,44		
13605	471 121,13	3 179 481,80		
13606	471 231,04	3 179 422,84		
13607	471 321,35	3 179 637,94		
13608	471 321,07	3 179 638,03		
13609	471 327,53	3 179 655,89		
13610	471 331,61	3 179 667,16		
13611	471 334,46	3 179 675,15		
13612	471 141,81	3 179 741,57		
13613	470 955,04	3 179 806,08		
13614	470 582,76	3 179 943,56		
13615	470 572,80	3 179 941,37		
13616	470 511,46	3 179 965,14		
13617	470 576,16	3 180 167,66		
13618	470 570,00	3 180 213,18		
13619	470 513,10	3 180 046,43		
13620	470 396,67	3 180 013,58		
13621	470 215,58	3 180 082,27		
13622	470 095,12	3 180 132,45		
13623	470 183,38	3 180 361,88		
13624	470 189,89	3 180 359,49		
13625	470 225,06	3 180 346,44		
13626	470 226,96	3 180 345,73		
13627	470 268,62	3 180 330,00		
13628	470 270,52	3 180 329,28		
			Картометрический метод, 1,00	—

13629	470 315,34	3 180 312,57		
13630	470 317,24	3 180 311,86		
13631	470 510,60	3 180 235,48		
13632	470 518,93	3 180 258,04		
13633	470 496,18	3 180 266,24		
13634	470 465,29	3 180 277,22		
13635	470 450,30	3 180 283,07		
13636	470 364,72	3 180 315,76		
13637	470 181,01	3 180 385,08		
13638	470 191,32	3 180 411,25		
13639	470 248,37	3 180 389,13		
13640	470 288,90	3 180 497,89		
13641	470 284,74	3 180 501,03		
13642	470 292,01	3 180 547,25		
13643	470 292,77	3 180 551,05		
13644	470 321,58	3 180 550,55		
13645	470 323,19	3 180 544,96		
13646	470 328,62	3 180 527,90		
13647	470 355,17	3 180 519,18		
13648	470 339,44	3 180 476,37		
13649	470 328,45	3 180 445,80		
13650	470 376,90	3 180 427,06		
13651	470 402,30	3 180 412,98		
13652	470 407,39	3 180 411,04		
13653	470 411,01	3 180 413,47		
13654	470 413,26	3 180 417,27		
13655	470 413,61	3 180 421,57		
13656	470 412,40	3 180 428,29		
13657	470 414,29	3 180 436,22		
13658	470 417,17	3 180 441,52		
13659	470 430,32	3 180 441,22		
13660	470 445,82	3 180 437,77		
13661	470 462,53	3 180 437,77		
13662	470 471,84	3 180 442,77		
13663	470 473,41	3 180 451,12		
13664	470 453,54	3 180 461,75		
13665	470 475,25	3 180 520,41		
13666	470 491,21	3 180 514,57		
13667	470 492,71	3 180 512,12		
13668	470 505,06	3 180 550,56		
13669	470 483,43	3 180 552,82		
13670	470 508,58	3 180 623,82		
13671	470 534,05	3 180 611,26		
13672	470 513,87	3 180 553,71		
13673	470 505,07	3 180 550,56		
13674	470 596,69	3 180 524,51		
13675	470 693,67	3 180 486,84		
13676	470 674,45	3 180 434,64		
13677	470 690,00	3 180 434,23		
13678	470 698,78	3 180 458,80		
13679	470 699,40	3 180 460,54		
13680	470 792,48	3 180 720,96		
13681	470 826,80	3 180 761,78		
13682	470 841,54	3 180 784,99		
13683	470 887,83	3 180 860,01		
13684	471 011,49	3 180 833,22		
13685	471 152,72	3 180 808,92		
13686	471 168,34	3 180 824,94		
13687	471 289,72	3 180 783,51		
13688	471 318,54	3 180 859,42		
13689	471 367,70	3 180 903,95		
13690	471 530,53	3 181 003,86		
13691	471 634,08	3 181 101,94		
13692	471 656,09	3 181 138,76		
13693	471 660,68	3 181 187,59		
13694	471 657,99	3 181 221,73		
13695	471 389,12	3 181 644,11		
13696	471 406,45	3 181 542,19		

Картометрический метод, 1,00

13697	471 385,30	3 181 422,98		
13698	471 375,18	3 181 381,34		
13699	471 350,74	3 181 354,43		
13700	471 294,24	3 181 317,78		
13701	471 253,00	3 181 327,46		
13702	471 228,10	3 181 322,58		
13703	471 224,98	3 181 348,45		
13704	471 220,07	3 181 373,71		
13705	471 218,22	3 181 388,07		
13706	471 218,27	3 181 428,20		
13707	471 219,34	3 181 436,45		
13708	471 225,18	3 181 460,77		
13709	471 230,93	3 181 478,86		
13710	471 237,60	3 181 497,92		
13711	471 249,30	3 181 534,59		
13712	471 254,15	3 181 549,92		
13713	471 248,43	3 181 551,73		
13714	471 243,58	3 181 536,41		
13715	471 231,92	3 181 499,87		
13716	471 219,43	3 181 462,48		
13717	471 213,47	3 181 437,70		
13718	471 163,26	3 181 442,99		
13719	471 276,52	3 181 052,30		
13720	471 280,25	3 181 025,13		
13721	471 266,89	3 181 001,30		
13722	471 115,39	3 180 848,19		
13723	470 584,82	3 181 037,91		
13724	470 646,75	3 181 221,15		
13725	470 633,56	3 181 224,93	Картометрический метод, 1,00	—
13726	470 538,98	3 181 257,35		
13727	470 511,34	3 181 176,74		
13728	470 474,12	3 181 068,19		
13729	470 477,79	3 181 066,93		
13730	470 462,92	3 181 025,55		
13731	470 448,66	3 181 031,19		
13732	470 435,73	3 181 036,39		
13733	470 314,46	3 181 083,97		
13734	470 316,42	3 181 089,63		
13735	470 323,86	3 181 111,01		
13736	469 678,70	3 181 359,62		
13737	469 868,75	3 181 855,59		
13409	469 555,83	3 181 993,87		
Вырез 1 из 19				
13738	470 067,91	3 181 155,52		
13739	469 994,03	3 181 048,35		
13740	470 011,88	3 180 964,72		
13741	470 019,30	3 180 952,28		
13742	470 026,50	3 180 949,30		
13743	470 132,05	3 180 899,77		
13744	470 102,73	3 180 835,52		
13745	470 132,83	3 180 822,75		
13746	470 096,46	3 180 728,48		
13747	470 184,50	3 180 693,28		
13748	470 267,74	3 180 660,06		
13749	470 286,21	3 180 653,39		
13750	470 314,92	3 180 726,27	Картометрический метод, 1,00	—
13751	470 342,43	3 180 797,31		
13752	470 318,30	3 180 807,49		
13753	470 307,73	3 180 812,02		
13754	470 249,98	3 180 833,44		
13755	470 245,52	3 180 835,69		
13756	470 227,02	3 180 843,11		
13757	470 218,50	3 180 846,02		
13758	470 214,94	3 180 847,20		
13759	470 167,61	3 180 868,30		
13760	470 178,20	3 180 897,68		
13761	470 234,60	3 180 877,18		
13762	470 243,00	3 180 880,98	Картометрический метод, 1,00	—

13763	470 255,00	3 180 877,38		
13764	470 259,20	3 180 880,78		
13765	470 280,90	3 180 871,08		
13766	470 290,80	3 180 870,88		
13767	470 306,70	3 180 905,08		
13768	470 344,65	3 180 903,13		
13769	470 405,35	3 181 036,43		
13770	470 250,80	3 181 093,78		
13771	470 106,20	3 181 145,98		
13738	470 067,91	3 181 155,52		
Вырез 2 из 19				
13772	469 704,64	3 181 644,74	Картометрический метод, 1,00	—
13773	469 795,74	3 181 866,74		
13774	469 572,74	3 181 962,39		
13775	469 478,10	3 181 740,39		
13772	469 704,64	3 181 644,74		
Вырез 3 из 19				
13776	470 693,10	3 179 895,11	Картометрический метод, 1,00	—
13777	470 690,91	3 179 889,07		
13778	470 684,88	3 179 878,06		
13779	470 666,70	3 179 834,58		
13780	470 614,44	3 179 853,05		
13781	470 611,05	3 179 845,26		
13782	470 651,18	3 179 831,09		
13783	470 632,03	3 179 788,23		
13784	470 612,66	3 179 713,47		
13785	470 643,60	3 179 702,12		
13786	470 842,73	3 179 629,09		
13787	470 859,66	3 179 686,24		
13788	470 902,62	3 179 815,76		
13789	470 720,80	3 179 884,35		
13776	470 693,10	3 179 895,11		
Вырез 4 из 19				
13790	470 620,81	3 180 908,40	Картометрический метод, 1,00	—
13791	470 602,94	3 180 856,85		
13792	470 683,60	3 180 824,87		
13793	470 662,44	3 180 781,81		
13794	470 617,97	3 180 804,67		
13795	470 563,70	3 180 712,21		
13796	470 593,60	3 180 691,51		
13797	470 572,45	3 180 646,39		
13798	470 588,63	3 180 633,50		
13799	470 611,07	3 180 575,12		
13800	470 711,02	3 180 535,20		
13801	470 752,70	3 180 648,00		
13802	470 754,02	3 180 735,33		
13803	470 749,49	3 180 845,07		
13804	470 729,41	3 180 879,07		
13805	470 669,44	3 180 894,88		
13790	470 620,81	3 180 908,40		
Вырез 5 из 19				
13806	470 420,72	3 180 843,39	Картометрический метод, 1,00	—
13807	470 361,30	3 180 726,68	Картометрический метод, 1,00	—
13808	470 354,77	3 180 713,85		
13809	470 443,50	3 180 662,82		
13810	470 461,62	3 180 691,18		
13811	470 538,05	3 180 643,24		
13812	470 570,32	3 180 702,33		
13813	470 502,17	3 180 759,57		
13814	470 486,23	3 180 772,96		
13815	470 476,75	3 180 802,11		
13816	470 451,05	3 180 821,05		
13806	470 420,72	3 180 843,39		
Вырез 6 из 19				
13817	471 616,66	3 181 244,21	Картометрический метод, 1,00	—
13818	471 471,11	3 181 131,30		
13819	471 516,08	3 181 063,57		
13820	471 652,11	3 181 187,48		

13817	471 616,66	3 181 244,21		
Вырез 7 из 19				
13821	471 203,95	3 179 591,73	Картометрический метод, 1,00	—
13822	471 200,65	3 179 591,66		
13823	471 196,14	3 179 581,52		
13824	471 195,24	3 179 580,52		
13825	471 194,28	3 179 579,45		
13826	471 191,73	3 179 576,61		
13827	471 191,33	3 179 575,94		
13828	471 183,90	3 179 563,50		
13829	471 143,24	3 179 487,37		
13830	471 221,70	3 179 435,51		
13831	471 247,23	3 179 485,06		
13832	471 268,75	3 179 522,22		
13833	471 282,48	3 179 551,13		
13834	471 269,05	3 179 559,82		
13821	471 203,95	3 179 591,73		
Вырез 8 из 19				
13835	470 449,87	3 180 972,13	Картометрический метод, 1,00	—
13836	470 395,79	3 180 888,02		
13837	470 405,11	3 180 882,02		
13838	470 394,11	3 180 866,03		
13839	470 451,78	3 180 826,34		
13840	470 464,04	3 180 844,14		
13841	470 479,90	3 180 833,94		
13842	470 533,98	3 180 918,05		
13835	470 449,87	3 180 972,13		
Вырез 9 из 19				
13843	470 563,97	3 179 887,95	Картометрический метод, 1,00	—
13844	470 514,70	3 179 762,61		
13845	470 531,83	3 179 755,36		
13846	470 533,50	3 179 754,40		
13847	470 546,17	3 179 785,00		
13848	470 548,56	3 179 784,29		
13849	470 558,31	3 179 781,37		
13850	470 563,26	3 179 779,46		
13851	470 564,19	3 179 779,10		
13852	470 568,66	3 179 778,55	Картометрический метод, 1,00	—
13853	470 583,33	3 179 800,05		
13854	470 591,18	3 179 796,49		
13855	470 601,73	3 179 820,57		
13856	470 584,15	3 179 879,02		
13843	470 563,97	3 179 887,95		
Вырез 10 из 19				
13857	471 064,22	3 179 482,51	Картометрический метод, 1,00	—
13858	471 010,47	3 179 356,72		
13859	471 018,36	3 179 352,98		
13860	471 029,59	3 179 346,53		
13861	471 040,29	3 179 352,76		
13862	471 058,53	3 179 390,04		
13863	471 095,59	3 179 467,50		
13864	471 079,56	3 179 477,06		
13857	471 064,22	3 179 482,51		
Вырез 11 из 19				
13865	470 517,47	3 179 743,28	Картометрический метод, 1,00	—
13866	470 488,09	3 179 715,31		
13867	470 478,88	3 179 704,11		
13868	470 473,27	3 179 689,15		
13869	470 486,01	3 179 683,35		
13870	470 508,85	3 179 684,12		
13871	470 520,30	3 179 677,70		
13872	470 538,04	3 179 683,67		
13873	470 548,92	3 179 680,88		
13874	470 558,72	3 179 678,85		
13875	470 568,18	3 179 694,51		
13876	470 554,18	3 179 700,61		
13877	470 563,98	3 179 727,38		
13878	470 535,71	3 179 737,58		

13879	470 528,31	3 179 740,08		
13880	470 525,79	3 179 741,04		
13865	470 517,47	3 179 743,28		
Вырез 12 из 19				
13881	469 946,94	3 180 174,91	Картометрический метод, 1,00	—
13882	469 931,27	3 180 118,89		
13883	469 972,00	3 180 108,26		
13884	469 995,29	3 180 157,25		
13881	469 946,94	3 180 174,91		
Вырез 13 из 19				
13885	470 099,61	3 179 978,21	Картометрический метод, 1,00	—
13886	470 077,72	3 179 919,50		
13887	470 072,51	3 179 905,02		
13888	470 099,46	3 179 895,09		
13889	470 104,43	3 179 909,65		
13890	470 126,33	3 179 967,71		
13885	470 099,61	3 179 978,21		
Вырез 14 из 19				
13891	470 512,87	3 179 921,36	Картометрический метод, 1,00	—
13892	470 495,95	3 179 873,73		
13893	470 537,45	3 179 859,41		
13894	470 554,32	3 179 906,60		
13891	470 512,87	3 179 921,36	Картометрический метод, 1,00	—
Вырез 15 из 19				
13895	470 780,80	3 180 884,14	Картометрический метод, 1,00	—
13896	470 759,12	3 180 824,49		
13897	470 790,37	3 180 812,87		
13898	470 812,05	3 180 872,52		
13895	470 780,80	3 180 884,14		
Вырез 16 из 19				
13899	470 470,88	3 179 642,53	Картометрический метод, 1,00	—
13900	470 451,50	3 179 611,95		
13901	470 451,00	3 179 604,60		
13902	470 459,05	3 179 573,07		
13903	470 483,02	3 179 575,95		
13904	470 493,19	3 179 636,16		
13899	470 470,88	3 179 642,53		
Вырез 17 из 19				
13905	470 571,00	3 181 166,11	Картометрический метод, 1,00	—
13906	470 564,05	3 181 151,16		
13907	470 552,91	3 181 127,10		
13908	470 584,67	3 181 113,75		
13909	470 602,80	3 181 152,74		
13910	470 591,74	3 181 157,39		
13905	470 571,00	3 181 166,11		
Вырез 18 из 19				
13911	470 080,86	3 179 873,44	Картометрический метод, 1,00	—
13912	470 046,71	3 179 866,39		
13913	470 053,99	3 179 831,13		
13914	470 088,14	3 179 838,18		
13915	470 087,53	3 179 841,12		
13911	470 080,86	3 179 873,44		
Вырез 19 из 19				
13916	468 722,90	3 180 268,80	Картометрический метод, 1,00	—
13917	468 717,29	3 180 234,72		
13918	468 752,57	3 180 229,91		
13919	468 756,97	3 180 264,19		
13916	468 722,90	3 180 268,80		
Зона 1(270)				
13738	470 067,91	3 181 155,52	Картометрический метод, 1,00	—
13739	469 994,03	3 181 048,35		
13740	470 011,88	3 180 964,72		
13741	470 019,30	3 180 952,28		
13742	470 026,50	3 180 949,30		
13743	470 132,05	3 180 899,77		
13744	470 102,73	3 180 835,52		
13745	470 132,83	3 180 822,75		
13746	470 096,46	3 180 728,48		

13747	470 184,50	3 180 693,28		
13748	470 267,74	3 180 660,06		
13749	470 286,21	3 180 653,39		
13750	470 314,92	3 180 726,27		
13751	470 342,43	3 180 797,31		
13752	470 318,30	3 180 807,49		
13753	470 307,73	3 180 812,02		
13754	470 249,98	3 180 833,44		
13755	470 245,52	3 180 835,69		
13756	470 227,02	3 180 843,11		
13757	470 218,50	3 180 846,02		
13758	470 214,94	3 180 847,20		
13759	470 167,61	3 180 868,30		
13760	470 178,20	3 180 897,68		
13761	470 234,60	3 180 877,18		
13762	470 243,00	3 180 880,98		
13763	470 255,00	3 180 877,38		
13764	470 259,20	3 180 880,78		
13765	470 280,90	3 180 871,08		
13766	470 290,80	3 180 870,88		
13767	470 306,70	3 180 905,08		
13768	470 344,65	3 180 903,13		
13769	470 405,35	3 181 036,43		
13770	470 250,80	3 181 093,78		
13771	470 106,20	3 181 145,98		
13738	470 067,91	3 181 155,52		
Зона 1(271)				
13772	469 704,64	3 181 644,74		
13773	469 795,74	3 181 866,74		
13774	469 572,74	3 181 962,39		
13775	469 478,10	3 181 740,39		
13772	469 704,64	3 181 644,74		
Зона 1(272)				
13776	470 693,10	3 179 895,11		
13777	470 690,91	3 179 889,07		
13778	470 684,88	3 179 878,06		
13779	470 666,70	3 179 834,58		
13780	470 614,44	3 179 853,05		
13781	470 611,05	3 179 845,26		
13782	470 651,18	3 179 831,09		
13783	470 632,03	3 179 788,23		
13784	470 612,66	3 179 713,47		
13785	470 643,60	3 179 702,12		
13786	470 842,73	3 179 629,09		
13787	470 859,66	3 179 686,24		
13788	470 902,62	3 179 815,76		
13789	470 720,80	3 179 884,35		
13776	470 693,10	3 179 895,11		
Зона 1(273)				
13790	470 620,81	3 180 908,40		
13791	470 602,94	3 180 856,85		
13792	470 683,60	3 180 824,87		
13793	470 662,44	3 180 781,81		
13794	470 617,97	3 180 804,67		
13795	470 563,70	3 180 712,21		
13796	470 593,60	3 180 691,51		
13797	470 572,45	3 180 646,39		
13798	470 588,63	3 180 633,50		
13799	470 611,07	3 180 575,12		
13800	470 711,02	3 180 535,20		
13801	470 752,70	3 180 648,00		
13802	470 754,02	3 180 735,33		
13803	470 749,49	3 180 845,07		
13804	470 729,41	3 180 879,07		
13805	470 669,44	3 180 894,88		
13790	470 620,81	3 180 908,40		
Зона 1(274)				
13806	470 420,72	3 180 843,39	Картометрический метод, 1,00	—

13807	470 361,30	3 180 726,68		
13808	470 354,77	3 180 713,85		
13809	470 443,50	3 180 662,82		
13810	470 461,62	3 180 691,18		
13811	470 538,05	3 180 643,24		
13812	470 570,32	3 180 702,33		
13813	470 502,17	3 180 759,57		
13814	470 486,23	3 180 772,96		
13815	470 476,75	3 180 802,11		
13816	470 451,05	3 180 821,05		
13806	470 420,72	3 180 843,39		
Зона 1(275)				
13817	471 616,66	3 181 244,21	Картометрический метод, 1,00	—
13818	471 471,11	3 181 131,30		
13819	471 516,08	3 181 063,57		
13820	471 652,11	3 181 187,48		
13817	471 616,66	3 181 244,21		
Зона 1(276)				
13821	471 203,95	3 179 591,73	Картометрический метод, 1,00	—
13822	471 200,65	3 179 591,66		
13823	471 196,14	3 179 581,52		
13824	471 195,24	3 179 580,52		
13825	471 194,28	3 179 579,45		
13826	471 191,73	3 179 576,61		
13827	471 191,33	3 179 575,94		
13828	471 183,90	3 179 563,50		
13829	471 143,24	3 179 487,37		
13830	471 221,70	3 179 435,51		
13831	471 247,23	3 179 485,06		
13832	471 268,75	3 179 522,22		
13833	471 282,48	3 179 551,13		
13834	471 269,05	3 179 559,82		
13821	471 203,95	3 179 591,73		
Зона 1(277)				
13835	470 449,87	3 180 972,13	Картометрический метод, 1,00	—
13836	470 395,79	3 180 888,02		
13837	470 405,11	3 180 882,02		
13838	470 394,11	3 180 866,03		
13839	470 451,78	3 180 826,34		
13840	470 464,04	3 180 844,14		
13841	470 479,90	3 180 833,94		
13842	470 533,98	3 180 918,05		
13835	470 449,87	3 180 972,13		
Зона 1(278)				
13920	471 196,84	3 181 639,02	Картометрический метод, 1,00	—
13921	471 149,75	3 181 579,34	Картометрический метод, 1,00	—
13922	471 168,84	3 181 529,82		
13923	471 255,70	3 181 575,69		
13920	471 196,84	3 181 639,02		
Зона 1(279)				
13843	470 563,97	3 179 887,95	Картометрический метод, 1,00	—
13844	470 514,70	3 179 762,61		
13845	470 531,83	3 179 755,36		
13846	470 533,50	3 179 754,40		
13847	470 546,17	3 179 785,00		
13848	470 548,56	3 179 784,29		
13849	470 558,31	3 179 781,37		
13850	470 563,26	3 179 779,46		
13851	470 564,19	3 179 779,10		
13852	470 568,66	3 179 778,55		
13853	470 583,33	3 179 800,05		
13854	470 591,18	3 179 796,49		
13855	470 601,73	3 179 820,57		
13856	470 584,15	3 179 879,02		
13843	470 563,97	3 179 887,95		
Зона 1(280)				
13924	471 283,30	3 181 657,69	Картометрический метод, 1,00	—
13925	471 275,99	3 181 574,47		

13926	471 343,79	3 181 573,25		
13927	471 344,60	3 181 576,10		
13928	471 345,41	3 181 634,96		
13924	471 283,30	3 181 657,69		
Зона 1(281)				
13857	471 064,22	3 179 482,51	Картометрический метод, 1,00	—
13858	471 010,47	3 179 356,72		
13859	471 018,36	3 179 352,98		
13860	471 029,59	3 179 346,53		
13861	471 040,29	3 179 352,76		
13862	471 058,53	3 179 390,04		
13863	471 095,59	3 179 467,50		
13864	471 079,56	3 179 477,06		
13857	471 064,22	3 179 482,51		
Зона 1(282)				
13865	470 517,47	3 179 743,28	Картометрический метод, 1,00	—
13866	470 488,09	3 179 715,31		
13867	470 478,88	3 179 704,11		
13868	470 473,27	3 179 689,15		
13869	470 486,01	3 179 683,35		
13870	470 508,85	3 179 684,12		
13871	470 520,30	3 179 677,70		
13872	470 538,04	3 179 683,67		
13873	470 548,92	3 179 680,88		
13874	470 558,72	3 179 678,85		
13875	470 568,18	3 179 694,51		
13876	470 554,18	3 179 700,61		
13877	470 563,98	3 179 727,38		
13878	470 535,71	3 179 737,58		
13879	470 528,31	3 179 740,08		
13880	470 525,79	3 179 741,04	Картометрический метод, 1,00	—
13865	470 517,47	3 179 743,28		
Зона 1(283)				
13881	469 946,94	3 180 174,91	Картометрический метод, 1,00	—
13882	469 931,27	3 180 118,89		
13883	469 972,00	3 180 108,26		
13884	469 995,29	3 180 157,25		
13881	469 946,94	3 180 174,91		
Зона 1(284)				
13885	470 099,61	3 179 978,21	Картометрический метод, 1,00	—
13886	470 077,72	3 179 919,50		
13887	470 072,51	3 179 905,02		
13888	470 099,46	3 179 895,09		
13889	470 104,43	3 179 909,65		
13890	470 126,33	3 179 967,71		
13885	470 099,61	3 179 978,21		
Зона 1(285)				
13891	470 512,87	3 179 921,36	Картометрический метод, 1,00	—
13892	470 495,95	3 179 873,73		
13893	470 537,45	3 179 859,41		
13894	470 554,32	3 179 906,60		
13891	470 512,87	3 179 921,36		
Зона 1(286)				
13895	470 780,80	3 180 884,14	Картометрический метод, 1,00	—
13896	470 759,12	3 180 824,49		
13897	470 790,37	3 180 812,87		
13898	470 812,05	3 180 872,52		
13895	470 780,80	3 180 884,14		
Зона 1(287)				
13899	470 470,88	3 179 642,53	Картометрический метод, 1,00	—
13900	470 451,50	3 179 611,95		
13901	470 451,00	3 179 604,60		
13902	470 459,05	3 179 573,07		
13903	470 483,02	3 179 575,95		
13904	470 493,19	3 179 636,16		
13899	470 470,88	3 179 642,53		
Зона 1(288)				
13905	470 571,00	3 181 166,11	Картометрический метод, 1,00	—

13906	470 564,05	3 181 151,16		
13907	470 552,91	3 181 127,10		
13908	470 584,67	3 181 113,75		
13909	470 602,80	3 181 152,74		
13910	470 591,74	3 181 157,39		
13905	470 571,00	3 181 166,11		
Зона 1(289)				
13911	470 080,86	3 179 873,44	Картометрический метод, 1,00	—
13912	470 046,71	3 179 866,39		
13913	470 053,99	3 179 831,13		
13914	470 088,14	3 179 838,18		
13915	470 087,53	3 179 841,12		
13911	470 080,86	3 179 873,44		
Зона 1(290)				
13916	468 722,90	3 180 268,80	Картометрический метод, 1,00	—
13917	468 717,29	3 180 234,72	Картометрический метод, 1,00	—
13918	468 752,57	3 180 229,91		
13919	468 756,97	3 180 264,19		
13916	468 722,90	3 180 268,80		
Зона 1(291)				
13929	471 360,68	3 181 632,83	Картометрический метод, 1,00	—
13930	471 354,94	3 181 612,72		
13931	471 373,19	3 181 610,84		
13932	471 376,47	3 181 629,78		
13929	471 360,68	3 181 632,83		
Зона 1(292)				
13933	470 405,29	3 180 143,91	Картометрический метод, 1,00	—
13934	470 395,69	3 180 112,34		
13935	470 448,89	3 180 094,99		
13936	470 459,78	3 180 125,98		
13937	470 446,67	3 180 130,32		
13938	470 449,29	3 180 137,43		
13939	470 424,73	3 180 145,48		
13940	470 422,29	3 180 138,34		
13933	470 405,29	3 180 143,91		

СН-5 - зона объектов специального назначения I класса

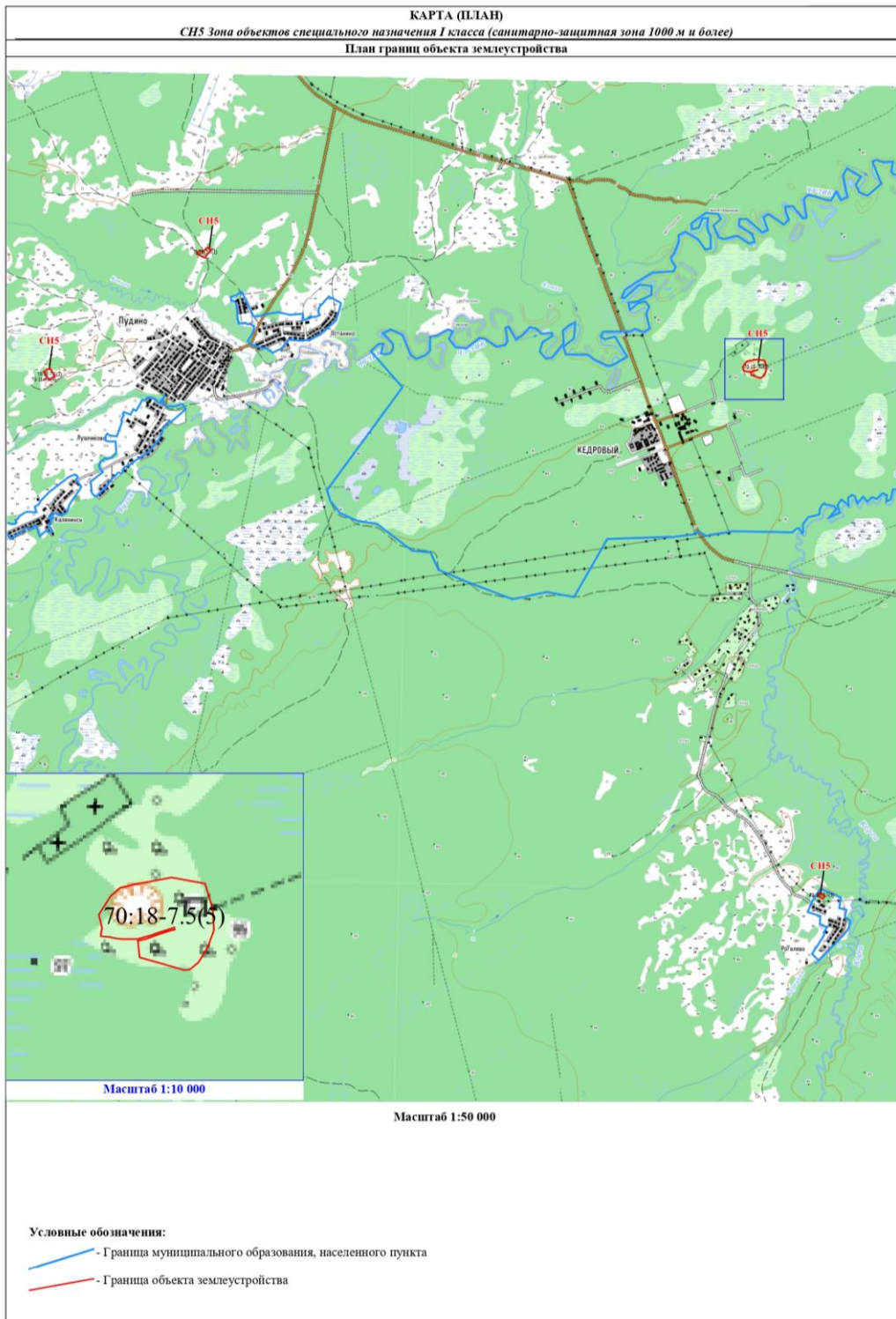

2. Сведения о характерных точках границ объекта землеустройства

Обозначение характерных точек границы	Координаты, м		Метод определения координат и средняя квадратическая погрешность положения характерной точки (Mт), м	Описание закрепления точки
	X	Y		
1	2	3	4	5
70:18-7.5(1)				
1	472 945,94	3 173 090,84	Картометрический метод, 1,00	—
2	473 007,75	3 172 962,15		
3	473 017,72	3 172 969,62		
4	473 064,66	3 173 004,77		
5	473 038,23	3 173 052,74		
6	473 096,01	3 173 116,15		

7	473 107,66	3 173 128,94		
8	473 068,53	3 173 187,99		
9	472 983,37	3 173 111,86		
10	472 958,85	3 173 098,25		
1	472 945,94	3 173 090,84		
70:18-7.5(2)				
11	471 088,51	3 170 699,13	Картометрический метод, 1,00	—
12	471 163,74	3 170 650,08		
13	471 214,16	3 170 617,21		
14	471 274,23	3 170 709,36		
15	471 225,88	3 170 740,88		
16	471 148,58	3 170 791,27		
11	471 088,51	3 170 699,13		
70:18-7.5(3)				
21	463 259,77	3 182 459,70	Картометрический метод, 1,00	—
22	463 303,57	3 182 483,78		
23	463 255,41	3 182 571,41		
24	463 211,60	3 182 547,33		
21	463 259,77	3 182 459,70		
70:18-7.5(4)				
34	471 085,16	3 170 628,05	Картометрический метод, 1,00	—
35	471 087,07	3 170 611,39		
36	471 103,06	3 170 613,85		
37	471 100,60	3 170 629,15		
34	471 085,16	3 170 628,05		
70:18-7.5(5)				
38	471 228,10	3 181 322,58	Метод спутниковых геодезических измерений (определений), 0,10	—
39	471 253,00	3 181 327,46		
40	471 294,24	3 181 317,78		
41	471 350,74	3 181 354,43		
42	471 375,18	3 181 381,34		
43	471 385,30	3 181 422,98		
44	471 406,45	3 181 542,19		
45	471 389,12	3 181 644,11		
46	471 310,99	3 181 668,39		
47	471 245,44	3 181 672,85		
48	471 195,80	3 181 653,11	Метод спутниковых геодезических измерений (определений), 0,10	—
49	471 148,23	3 181 625,40		
50	471 125,77	3 181 598,22		
51	471 123,36	3 181 580,61		
52	471 142,21	3 181 515,60		
53	471 163,26	3 181 442,99		
54	471 213,47	3 181 437,70		
55	471 219,43	3 181 462,48		
56	471 231,92	3 181 499,87		
57	471 243,58	3 181 536,41		
58	471 248,43	3 181 551,73		
59	471 254,15	3 181 549,92		
60	471 249,30	3 181 534,59		
61	471 237,60	3 181 497,92		
62	471 230,93	3 181 478,86		
63	471 225,18	3 181 460,77		
64	471 219,34	3 181 436,45		
65	471 218,27	3 181 428,20		
66	471 218,22	3 181 388,07		
67	471 220,07	3 181 373,71		
68	471 224,98	3 181 348,45		
38	471 228,10	3 181 322,58		