

**ИНФОРМАЦИОННЫЙ  
БЮЛЛЕТЕНЬ**  
городского округа  
«Город Кедровый»

Сборник муниципальных правовых актов  
Официальное издание

**Выпуск №5(213)**

**март  
2024 года**

г. Кедровый

**Выпуск подготовлен  
Администрацией города Кедрового**

Ответственный за выпуск:  
Шаповалова Е.П.

Компьютерная верстка:  
Корницел Е.А.

Информационный бюллетень городского округа «Город Кедровый» издается Администрацией города Кедрового и является источником официального опубликования (обнародования) муниципальных правовых актов городского округа «Город Кедровый».

Издается на основании постановления администрации города Кедрового от 23.12.2015 № 596 «Об утверждении Порядка официального опубликования (обнародования) муниципальных правовых актов городского округа «Город Кедровый» (далее – Порядок) и распространяется бесплатно путем размещения в утвержденных Порядком общественных местах.

В настоящий информационный бюллетень вошли муниципальные правовые акты, изданные органами местного самоуправления в марте 2024 года.

Дата опубликования: 25.03.2024.

Тираж: 13 экз.

Отпечатано на принтере МФУ KYOCERA ECOSYS P2335d

Администрация города Кедрового  
1-й мкр., д. 39/1, г. Кедровый, Томская область, 636615  
Тел./факс (38250) 35-5-46, E-mail: [kedradm@gov70.ru](mailto:kedradm@gov70.ru)  
[www.kedradm.ru](http://www.kedradm.ru)

Муниципальное учреждение «Культура» (редакция)  
1-й мкр., д. 61, г. Кедровый, Томская область, 636615  
Тел. (38250) 35-1-15, E-mail: [vkedr@tomsk.gov.ru](mailto:vkedr@tomsk.gov.ru)

## СОДЕРЖАНИЕ

№ п/п	Вид акта	Наименование органа местного самоуправления, принявшего акт	Дата принятия (подписания)	№ акта	Наименование акта	Страницы
1	2	3	4	5	6	7
1.	Решение	Дума города Кедрового	06.03.2024	8	О внесении изменений в решение Думы города Кедрового от 25.12.2023 № 62 «О бюджете города Кедрового на 2024 год и на плановый период 2025 и 2026 годов»	4-67
2.	Решение	Дума города Кедрового	06.03.2024	9	Об утверждении перечня соревнований, конкурсов, иных мероприятий, по результатам участия в которых доходы физических лиц в виде грантов, премий, призов и (или) подарков в денежной и (или) натуральной формах, в виде оплаты стоимости проезда к месту проведения таких соревнований, конкурсов и иных мероприятий и обратно, питания (за исключением стоимости питания в сумме, превышающей размеры суточных, предусмотренные пунктом 1 статьи 217 Налогового кодекса Российской Федерации) и предоставления помещения во временное пользование, полученные налогоплательщиком за счет средств бюджета города Кедрового, не подлежат налогообложению	68-69
3.	Решение	Дума города Кедрового	06.03.2024	10	О внесении изменений в решение Думы города Кедрового от 03.10.2013 № 52 «Об утверждении Генерального плана и Правил землепользования и застройки муниципального образования «Город Кедровый» Томской области»	70-120

**ДУМА ГОРОДА КЕДРОВОГО**  
**РЕШЕНИЕ от 06.03.2024 № 8**

**О внесении изменений в решение Думы города Кедрового от 25.12.2023 № 62**  
**«О бюджете города Кедрового на 2024 год и на плановый период 2025 и 2026 годов»**

В соответствии со статьей 30 Положения о бюджетном процессе в муниципальном образовании «Город Кедровый», утвержденным решением Думы города Кедрового от 24.12.2010 № 82, рассмотрев представленный Администрацией города Кедрового проект изменений в решение Думы города Кедрового от 25.12.2023 № 62 «О бюджете города Кедрового на 2024 год и на плановый период 2025 и 2026 годов»

**РЕШИЛА:**

1. Внести в решение Думы города Кедрового от 25.12.2023 № 62 «О бюджете города Кедрового на 2024 год и на плановый период 2025 и 2026 годов» следующие изменения:

1.1. Пункт 1 изложить в следующей редакции:

«1. Утвердить основные характеристики бюджета города Кедрового на 2024 год:

1) общий объем доходов бюджета города Кедрового в сумме 305 920,10 тыс. рублей, в том числе налоговые и неналоговые доходы в сумме 31 143,36 тыс. рублей, безвозмездные поступления в сумме 274 776,74 тыс. рублей;

2) общий объем расходов бюджета города Кедрового в сумме 325 757,23 тыс. рублей;

3) дефицит бюджета города Кедрового в сумме 19 837,13 тыс. рублей.

1.2. Пункт 2 изложить в следующей редакции:

«2. Утвердить основные характеристики бюджета города Кедрового на плановый период 2025 и 2026 годов:

1) общий объем доходов бюджета города Кедрового на 2025 год в сумме 226 547,96 тыс. рублей, в том числе налоговые и неналоговые доходы в сумме 31 999,24 тыс. рублей, безвозмездные поступления в сумме 194 548,72 тыс. рублей и на 2026 год в сумме 145 049,66 тыс. рублей, в том числе налоговые и неналоговые доходы в сумме 32 875,44 тыс. рублей, безвозмездные поступления в сумме 112 174,22 тыс. рублей;

2) общий объем расходов бюджета города Кедрового на 2025 год в сумме 226 547,96 тыс. рублей, в том числе условно утвержденные расходы в сумме 1 611,67 тыс. рублей, и на 2026 год в сумме 145 049,66 тыс. рублей, в том числе условно утвержденные расходы в сумме 3 322,92 тыс. рублей;

3) дефицит бюджета города Кедрового на 2025 год в сумме 0,00 тыс. рублей, прогнозируемый объем дефицита бюджета города Кедрового на 2026 год в сумме 0,00 тыс. рублей.

1.3. В пункте 19 слова «в сумме 2 009,86 тыс. рублей» заменить словами «в сумме 3 717,79 тыс. руб.»;

1.4. Приложения № 1, 2, 4, 5, 6, 7, 8, 9, изложить в новой редакции.

2. Настоящее решение вступает в силу со дня его официального опубликования.

3. Опубликовать настоящее решение в Информационном бюллетене городского округа «Город Кедровый», разместить на официальном сайте Администрации города Кедрового в информационно-телекоммуникационной сети «Интернет»: [www.kedradm.ru](http://www.kedradm.ru).

4. Контроль за исполнением настоящего решения возложить на финансово-бюджетную комиссию Думы города Кедрового.

Председатель Думы города Кедрового Л.В. Гоца  
Мэр города Кедрового Н.А. Соловьева

Приложение 1  
 Утверждено  
 решением Думы города Кедрового «О бюджете  
 города Кедрового на 2024 год и на плановый  
 период 2025 и 2026 годов»  
 от 25.12.2023 № 62

**Объем межбюджетных трансфертов, получаемых из других бюджетов бюджетной системы  
 Российской Федерации бюджетом города Кедрового на 2024 год и на плановый период 2025 и  
 2026 годов**

тыс. руб.

Код бюджетной классификации Российской Федерации	Наименование показателей	2024 год	2025 год	2026 год
1	2	3	4	5
<b>2.02.00000.00.0000.000</b>	<b>Безвозмездные поступления от других бюджетов бюджетной системы Российской Федерации</b>	<b>284 708,00</b>	<b>194 548,72</b>	<b>112 174,22</b>
<b>2.02.10000.00.0000.150</b>	<b>Дотации бюджетам субъектов Российской Федерации и муниципальных образований</b>	<b>92 291,70</b>	<b>32 467,50</b>	<b>33 582,90</b>
2.02.15001.04.0000.150	Дотация на выравнивание бюджетной обеспеченности муниципальных районов (городских округов)	41 783,10	32 467,50	33 582,90
2.02.15001.04.0000.150	Дотация на поддержку мер по обеспечению сбалансированности местных бюджетов	50 508,60	0,00	0,00
<b>2.02.20000.00.0000.150</b>	<b>Субсидии бюджетам бюджетной системы Российской Федерации (межбюджетные субсидии)</b>	<b>90 837,52</b>	<b>90 967,80</b>	<b>7 393,80</b>
2.02.25179.04.0000.150	Субсидия на проведение мероприятий по обеспечению деятельности советников директора по воспитанию и взаимодействию с детскими общественными объединениями в общеобразовательных организациях за счет средств резервного фонда Правительства Российской Федерации	623,50	623,50	756,50
2.02.25467.04.0000.150	Субсидия на обеспечение развития и укрепление материально-технической базы домов культуры в населенных пунктах с числом жителей до 50 тысяч человек	170,10	0,00	0,00
2.02.25519.04.0000.150	Субсидия на государственную поддержку отрасли культуры	25,10	0,00	0,00
2.02.25304.04.0000.150	Субсидия на организацию бесплатного горячего питания обучающихся, получающих начальное общее образование в муниципальных образовательных организациях	2 033,00	1 888,00	1 673,00
2.02.25555.04.0000.150	Субсидия на реализацию программ формирования современной городской среды в рамках реализации регионального проекта «Формирование комфортной городской среды»	6 824,93	0,00	0,00
2.02.29999.04.0000.150	Субсидия на проведение капитальных ремонтов объектов коммунальной инфраструктуры в целях подготовки хозяйственного комплекса Томской области к безаварийному прохождению отопительного сезона	24 990,00	83 500,00	0,00
2.02.29999.04.0000.150	Субсидия на реализацию мероприятий по обеспечению доступа к воде питьевого качества населения сельских территорий	91,00	91,00	91,00
2.02.29999.04.0000.150	Субсидия на модернизацию структурированных кабельных систем муниципальных общеобразовательных организаций	214,50	0,00	0,00
2.02.29999.04.0000.150	Субсидия на обеспечение пожарной безопасности в муниципальных образовательных организациях	20,00	0,00	0,00
2.02.29999.04.0000.150	Субсидия на достижение целевых показателей по плану мероприятий («дорожной карте») «Изменения в сфере образования в Томской области», в части повышения заработной платы педагогических работников муниципальных дошкольных образовательных организаций (ДШИ)	159,60	0,00	0,00
2.02.29999.04.0000.150	Субсидия на капитальный ремонт и (или) ремонт автомобильных дорог общего пользования местного значения	4 960,00	0,00	0,00
2.02.29999.04.0000.150	Субсидия на обеспечение учебными комплектами в соответствии с	470,60	470,60	470,60

	федеральными государственными образовательными стандартами муниципальных общеобразовательных организаций			
2.02.29999.04.0000.150	Субсидия на обеспечение организации отдыха детей в каникулярное время	446,60	446,60	446,60
2.02.29999.04.0000.150	Субсидия на обеспечение участия спортивных сборных команд муниципальных районов и городских округов Томской области в официальных региональных спортивных, физкультурных мероприятиях, проводимых на территории Томской области, за исключением спортивных сборных команд муниципального образования «Город Томск», муниципального образования «Городской округ закрытое административно-территориальное образование Северск Томской области», муниципального образования «Томский район»	80,00	80,00	80,00
2.02.29999.04.0000.150	Субсидия на достижение целевых показателей по плану мероприятий («дорожной карте») «Изменения в сфере культуры», в части повышения заработной платы работников учреждений культуры	14 367,30	0,00	0,00
2.02.29999.04.0000.150	Субсидии на обеспечение условий для развития физической культуры и массового спорта в рамках регионального проекта «Спорт - норма жизни»	632,40	632,40	632,40
2.02.29999.04.0000.150	Субсидия на оплату труда руководителей и специалистов муниципальных учреждений культуры и искусства в части выплат надбавок и доплат к тарифной ставке (должностному окладу)	173,30	173,30	173,30
2.02.29999.04.0000.150	Субсидия на приобретение оборудования для малобюджетных спортивных площадок по месту жительства и учебы в муниципальных образованиях Томской области, за исключением муниципального образования «Город Томск», муниципального образования «Городской округ закрытое административно-территориальное образование Северск Томской области» в рамках регионального проекта «Спорт - норма жизни»	682,50	682,50	682,50
2.02.29999.04.0000.150	Субсидия на обеспечение обучающихся с ограниченными возможностями здоровья, не проживающих в муниципальных образовательных организациях, осуществляющих образовательную деятельность по основным общеобразовательным программам, бесплатным двухразовым питанием	2 383,90	2 379,90	2 387,90
2.02.29999.04.0000.150	Субсидия на капитальный ремонт муниципальных объектов недвижимого имущества (включая разработку проектной документации)	31 489,20	0,00	0,00
<b>2.02.30000.00.0000.150</b>	<b>Субвенции бюджетам субъектов Российской Федерации и муниципальных образований</b>	<b>72 417,87</b>	<b>65 870,92</b>	<b>65 956,12</b>
2.02.30024.04.0000.150	Субвенция на обеспечение государственных гарантий реализации прав на получение общедоступного и бесплатного дошкольного, начального общего, основного общего, среднего общего образования в муниципальных общеобразовательных организациях в Томской области, обеспечение дополнительного образования детей в муниципальных общеобразовательных организациях в Томской области	51 592,50	46 112,20	46 112,20
2.02.30024.04.0000.150	Субвенция на обеспечение государственных гарантий реализации прав на получение общедоступного и бесплатного дошкольного образования в муниципальных дошкольных образовательных организациях в Томской области	10 321,50	9 244,20	9 244,20
2.02.30024.04.0000.150	Субвенция на осуществление отдельных государственных полномочий по обеспечению предоставления бесплатной методической, психолого-педагогической, диагностической и консультативной помощи, в том числе в дошкольных образовательных организациях и общеобразовательных организациях, если в них созданы соответствующие консультационные центры, родителям (законным представителям) несовершеннолетних обучающихся, обеспечивающих получение детьми дошкольного образования в форме семейного образования	487,80	487,80	487,80
2.02.30024.04.0000.150	Субвенция на обеспечение одеждой, обувью, мягким инвентарем, оборудованием и единовременным денежным пособием детей-	56,20	56,20	56,20

	сирот и детей, оставшихся без попечения родителей, а также лиц из числа детей-сирот и детей, оставшихся без попечения родителей, - выпускников муниципальных образовательных организаций, находящихся (находившихся) под опекой (попечительством) или в приемных семьях, и выпускников частных общеобразовательных организаций, находящихся (находившихся) под опекой (попечительством), в приемных семьях			
2.02.30024.04.0000.150	Субвенция на осуществление отдельных государственных полномочий по выплате надбавок к должностному окладу педагогическим работникам муниципальных образовательных организаций	178,20	178,20	178,20
2.02.30027.04.0000.150	Субвенция на содержание приёмных семей, включающее в себя денежные средства приёмным семьям на содержание детей и ежемесячную выплату вознаграждения, причитающегося приёмным родителям	2 610,40	2 610,40	2 610,40
2.02.30024.04.0000.150	Субвенция на осуществление отдельных государственных полномочий по созданию и обеспечению деятельности комиссий по делам несовершеннолетних и защите их прав	935,90	935,90	935,90
2.02.30024.04.0000.150	Субвенция на осуществление отдельных государственных полномочий по созданию и обеспечению деятельности административных комиссий в Томской области	1 006,80	1 006,80	1 006,80
2.02.30024.04.0000.150	Субвенция на осуществление отдельных государственных полномочий по регистрации коллективных договоров	37,70	37,70	37,70
2.02.30024.04.0000.150	Субвенция на осуществление отдельных государственных полномочий по государственной поддержке сельскохозяйственного производства (поддержка малых форм хозяйствования)	276,77	221,92	221,92
2.02.30024.04.0000.150	Субвенция на осуществление государственных полномочий по регистрации и учету граждан, имеющих право на получение социальных выплат для приобретения жилья в связи с переселением из районов Крайнего Севера и приравненных к ним местностей	35,10	35,10	35,10
2.02.30024.04.0000.150	Субвенция на осуществление отдельных государственных полномочий по регулированию тарифов на перевозки пассажиров и багажа всеми видами общественного транспорта в городском, пригородном и междугородном сообщении (кроме железнодорожного транспорта) по городским, пригородным и междугородным муниципальным маршрутам	31,70	31,70	31,70
2.02.30024.04.0000.150	Субвенция на осуществление органами местного самоуправления передаваемых им отдельных государственных полномочий по опеке и попечительству в отношении несовершеннолетних граждан	3 524,70	3 524,70	3 524,70
2.02.30024.04.0000.150	Субвенция на осуществление органами местного самоуправления передаваемых им отдельных государственных полномочий по опеке и попечительству в отношении совершеннолетних граждан	113,40	113,40	113,40
2.02.30024.04.0000.150	Субвенция на осуществление отдельных государственных полномочий по государственной поддержке сельскохозяйственного производства, в том числе на осуществление управленческих функций органами местного самоуправления	111,40	111,40	111,40
2.02.30024.04.0000.150	Субвенция на осуществление отдельных государственных полномочий по организации мероприятий при осуществлении деятельности по обращению с животными без владельцев	358,20	358,20	358,20
2.02.30024.04.0000.150	Субвенция на осуществление отдельных государственных полномочий по организации мероприятий при осуществлении деятельности по обращению с животными без владельцев, в том числе на осуществление управленческих функций органами местного самоуправления	58,60	58,60	58,60
2.02.35120.04.0000.150	Субвенция на осуществление полномочий по составлению (изменению) списков кандидатов в присяжные заседатели федеральных судов общей юрисдикции в Российской Федерации	7,00	7,00	19,00
2.02.35118.04.0000.150	Субвенция на осуществление первичного воинского учета органами местного самоуправления поселений, муниципальных и	674,00	739,50	812,70

	городских округов			
<b>2 02 40000 00 0000 150</b>	<b>Иные межбюджетные трансферты</b>	<b>29 160,90</b>	<b>5 242,50</b>	<b>5 241,40</b>
2.02.49999.04.0000.150	Иные межбюджетные трансферты на выплату ежемесячной стипендии Губернатора Томской области молодым учителям муниципальных образовательных организаций Томской области	198,50	198,50	198,50
2.02.49999.04.0000.150	Иные межбюджетные трансферты на частичную оплату Иные межбюджетные трансферты на частичную оплату стоимости питания отдельных категорий, обучающихся в муниципальных общеобразовательных организациях Томской области, за исключением обучающихся с ограниченными возможностями здоровья	263,30	263,30	263,30
2.02.49999.04.0000.150	Иные межбюджетные трансферты на финансовое обеспечение расходных обязательств муниципальных образований по оказанию помощи в ремонте и (или) переустройстве жилых помещений граждан, не стоящих на учете в качестве нуждающихся в улучшении жилищных условий и не реализовавших свое право на улучшение жилищных условий за счет средств федерального и областного бюджетов в 2009 и последующих годах, из числа: участников и инвалидов Великой Отечественной войны 1941 -1945 годов; тружеников тыла военных лет; лиц, награжденных знаком «Жителю блокадного Ленинграда»; бывших несовершеннолетних узников концлагерей; вдов погибших (умерших) участников Великой Отечественной войны 1941 -1945 годов, не вступивших в повторный брак	100,00	100,00	100,00
2.02.49999.04.0000.150	Иные межбюджетные трансферты на оказание малоимущим, многодетным семьям и семьям, находящимся в трудной жизненной ситуации, по установке и обслуживанию автономных дымовых пожарных извещателей в жилых помещениях	5,00	0,00	0,00
2.02.49999.04.0000.150	Иные межбюджетные трансферты на достижение целевых показателей по плану мероприятий («дорожной карте») «Изменения в сфере образования в Томской области», в части повышения заработной платы педагогических работников муниципальных дошкольных образовательных организаций	4 265,00	0,00	0,00
2.02.49999.04.0000.150	Иные межбюджетные трансферты на достижение целевых показателей по плану мероприятий («дорожной карте») «Изменения в сфере образования в Томской области», в части повышения заработной платы педагогическим работникам муниципальных общеобразовательных организаций	19 646,60	0,00	0,00
2.02.45303.04.0000.150	Иные межбюджетные трансферты на выплату ежемесячного денежного вознаграждения за классное руководство педагогическим работникам муниципальных общеобразовательных организаций	4 682,50	4 680,70	4 679,60

Приложение 2

Утверждено

решением Думы города Кедрового «О бюджете города Кедрового на 2024 год и на плановый период 2025 и 2026 годов»  
от 25.12.2023 № 62

**Источники внутреннего финансирования дефицита бюджета города Кедрового на 2024 год и на плановый период 2025 и 2026 годов**

тыс. рублей

Наименование показателя	Сумма		
	2024 год	2025 год	2026 год
<b>Всего</b>	<b>19 837,13</b>	<b>0,00</b>	<b>0,00</b>
Бюджетные кредиты от других бюджетов бюджетной системы Российской Федерации	0,00	0,00	0,00
Изменение остатков средств на счетах по учету средств бюджета	19 837,13	0,00	0,00



Приложение 4

Утверждено

решением Думы города Кедрового «О бюджете города Кедрового на 2024 год и на плановый период 2025 и 2026 годов»

от 25.12.2023 № 62

**Распределение бюджетных ассигнований бюджета города Кедрового по целевым статьям (муниципальным программам и непрограммным направлениям), группам видов расходов классификации расходов бюджета на 2024 год**

тыс. руб.

Наименование показателя	Код		2024 год
	целевой статьи расходов	вида расходов	
<b>РАСХОДЫ ВСЕГО</b>			<b>325 757,23</b>
<b>Муниципальная программа «Развитие образования и организация отдыха детей в каникулярное время на территории муниципального образования «Город Кедровый»</b>	<b>0100000000</b>		<b>124 787,56</b>
<b>Подпрограмма «Развитие дошкольного образования»</b>	<b>0110000000</b>		<b>24 271,67</b>
Основное мероприятие «Предоставление общедоступного и бесплатного дошкольного образования, осуществления присмотра и ухода за детьми»	0110100000		19 368,87
Обеспечение предоставления общедоступного и бесплатного дошкольного образования, воспитания, присмотра и ухода за детьми в муниципальных дошкольных образовательных учреждениях	0110100002		8 947,37
Расходы на выплаты персоналу в целях обеспечения выполнения функций государственными (муниципальными) органами, казенными учреждениями, органами управления государственными внебюджетными фондами	0110100002	100	5 935,30
Закупка товаров, работ и услуг для обеспечения государственных (муниципальных) нужд	0110100002	200	3 012,07
Предоставление мер социальной поддержки по освобождению от родительской платы за содержание ребенка в муниципальных образовательных учреждениях, реализующих основную образовательную программу дошкольного образования	0110100003		100,00
Закупка товаров, работ и услуг для обеспечения государственных (муниципальных) нужд	0110100003	200	100,00
Обеспечение государственных гарантий реализации прав на получение общедоступного и бесплатного дошкольного образования в муниципальных дошкольных образовательных организациях в Томской области	0110140370		10 321,50
Расходы на выплаты персоналу в целях обеспечения выполнения функций государственными (муниципальными) органами, казенными учреждениями, органами управления государственными внебюджетными фондами	0110140370	100	10 173,40
Закупка товаров, работ и услуг для обеспечения государственных (муниципальных) нужд	0110140370	200	148,10
Основное мероприятие «Осуществление отдельных государственных полномочий»	0110200000		637,80
Осуществление отдельных государственных полномочий по обеспечению предоставления бесплатной методической, психолого-педагогической, диагностической и консультативной помощи, в том числе в дошкольных образовательных организациях и общеобразовательных организациях, если в них созданы соответствующие консультационные центры, родителям (законным представителям) несовершеннолетних обучающихся, обеспечивающих получение детьми дошкольного образования в форме семейного образования	0110240380		487,80
Расходы на выплаты персоналу в целях обеспечения выполнения функций государственными (муниципальными) органами, казенными учреждениями, органами управления государственными внебюджетными фондами	0110240380	100	437,80
Закупка товаров, работ и услуг для обеспечения государственных (муниципальных) нужд	0110240380	200	50,00
Обеспечение обучающихся с ограниченными возможностями здоровья, не проживающих в муниципальных образовательных организациях, осуществляющих образовательную деятельность по основным общеобразовательным программам, бесплатным двухразовым питанием	0110241330		150,00
Закупка товаров, работ и услуг для обеспечения государственных (муниципальных) нужд	0110241330	200	150,00
Основное мероприятие «Достижение целевых показателей по плану мероприятий («дорожная карта») «Изменения в сфере образования в Томской области» в части повышения заработной платы педагогических работников муниципальных дошкольных образовательных организаций»	0110340390		4 265,00
Расходы на выплаты персоналу в целях обеспечения выполнения функций государственными	0110340390	100	4 265,00

(муниципальными) органами, казенными учреждениями, органами управления государственными внебюджетными фондами			
<b>Подпрограмма «Развитие общего образования»</b>	<b>0120000000</b>		<b>96 995,50</b>
Основное мероприятие «Предоставление дошкольного, общего и дополнительного образования общеобразовательными учреждениями»	0120100000		66 840,95
Обеспечение предоставления общедоступного и бесплатного начального общего, основного общего, среднего общего образования по основным общеобразовательным программам, дополнительного образования детей в муниципальных общеобразовательных учреждениях	0120100002		14 523,35
Расходы на выплаты персоналу в целях обеспечения выполнения функций государственными (муниципальными) органами, казенными учреждениями, органами управления государственными внебюджетными фондами	0120100002	100	5 707,23
Закупка товаров, работ и услуг для обеспечения государственных (муниципальных) нужд	0120100002	200	8 444,85
Иные бюджетные ассигнования	0120100002	800	371,27
Обеспечение государственных гарантий реализации прав на получение общедоступного и бесплатного дошкольного, начального общего, основного общего, среднего общего образования в муниципальных общеобразовательных организациях в Томской области, обеспечение дополнительного образования детей в муниципальных общеобразовательных организациях в Томской области	0120140420		51 592,50
Расходы на выплаты персоналу в целях обеспечения выполнения функций государственными (муниципальными) органами, казенными учреждениями, органами управления государственными внебюджетными фондами	0120140420	100	50 592,50
Закупка товаров, работ и услуг для обеспечения государственных (муниципальных) нужд	0120140420	200	1 000,00
Модернизация структурированных кабельных сетей муниципальных общеобразовательных организаций	0120141350		214,50
Закупка товаров, работ и услуг для обеспечения государственных (муниципальных) нужд	0120141350	200	214,50
Обеспечение учебными комплектами в соответствии с федеральными государственными образовательными стандартами муниципальных общеобразовательных организаций в 2023 году	0120141360		470,60
Закупка товаров, работ и услуг для обеспечения государственных (муниципальных) нужд	0120141360	200	470,60
Обеспечение пожарной безопасности в муниципальных образовательных организациях	0120141390		20,00
Закупка товаров, работ и услуг для обеспечения государственных (муниципальных) нужд	0120141390	200	20,00
Обеспечение пожарной безопасности в муниципальных образовательных организациях	01201S1390		20,00
Закупка товаров, работ и услуг для обеспечения государственных (муниципальных) нужд	01201S1390	200	20,00
Основное мероприятие «Обеспечение учащихся общеобразовательных учреждений качественным сбалансированным питанием»	0120200000		4 825,25
Частичная оплата стоимости питания отдельных категорий обучающихся в муниципальных общеобразовательных организациях Томской области, за исключением обучающихся с ограниченными возможностями здоровья	0120240440		263,30
Закупка товаров, работ и услуг для обеспечения государственных (муниципальных) нужд	0120240440	200	263,30
Обеспечение обучающихся с ограниченными возможностями здоровья, не проживающих в муниципальных образовательных организациях, осуществляющих образовательную деятельность по основным общеобразовательным программам, бесплатным двухразовым питанием	0120241330		2 233,90
Закупка товаров, работ и услуг для обеспечения государственных (муниципальных) нужд	0120241330	200	2 133,90
Социальное обеспечение и иные выплаты населению	0120241330	300	100,00
Организация бесплатного горячего питания обучающихся, получающих начальное общее образование в муниципальных общеобразовательных организациях	01202L3041		2 033,00
Закупка товаров, работ и услуг для обеспечения государственных (муниципальных) нужд	01202L3041	200	2 033,00
Частичная оплата стоимости питания отдельных категорий обучающихся в муниципальных общеобразовательных организациях города Кедрового, за исключением обучающихся с ограниченными возможностями здоровья	01202S0440		164,59
Закупка товаров, работ и услуг для обеспечения государственных (муниципальных) нужд	01202S0440	200	164,59
Предоставление мер социальной поддержки по обеспечению питанием и освобождению от родительской платы за содержание ребенка в муниципальных образовательных учреждениях	0120200007		130,46
Закупка товаров, работ и услуг для обеспечения государственных (муниципальных) нужд	0120200007	200	130,46
Основное мероприятие «Совершенствование учительского корпуса. Формирование позитивного образа учителя»	0120300000		25 329,30
Достижение целевых показателей по плану мероприятий («дорожная карта») «Изменения в сфере образования в Томской области» в части повышения заработной платы педагогических работников муниципальных общеобразовательных организаций	0120340460		19 646,60
Расходы на выплаты персоналу в целях обеспечения выполнения функций государственными	0120340460	100	19 646,60

(муниципальными) органами, казенными учреждениями, органами управления государственными внебюджетными фондами			
Ежемесячная стипендия Губернатора Томской области молодым учителям муниципальных образовательных организаций Томской области	0120340520		198,50
Расходы на выплаты персоналу в целях обеспечения выполнения функций государственными (муниципальными) органами, казенными учреждениями, органами управления государственными внебюджетными фондами	0120340520	100	198,50
Осуществление отдельных государственных полномочий по выплате надбавок к должностному окладу педагогическим работникам муниципальных образовательных организаций	0120340530		178,20
Расходы на выплаты персоналу в целях обеспечения выполнения функций государственными (муниципальными) органами, казенными учреждениями, органами управления государственными внебюджетными фондами	0120340530	100	178,20
Ежемесячное денежное вознаграждение за классное руководство педагогическим работникам государственных и муниципальных общеобразовательных организаций	01203L3030		4 682,50
Расходы на выплаты персоналу в целях обеспечения выполнения функций государственными (муниципальными) органами, казенными учреждениями, органами управления государственными внебюджетными фондами	01203L3030	100	4 682,50
Финансовое обеспечение мероприятий по обеспечению деятельности советников директора по воспитанию и взаимодействию с детскими общественными в общеобразовательных организациях	012EB51790		623,50
Расходы на выплаты персоналу в целях обеспечения выполнения функций государственными (муниципальными) органами, казенными учреждениями, органами управления государственными внебюджетными фондами	012EB51790	100	623,50
<b>Подпрограмма «Организация отдыха детей в каникулярное время»</b>	<b>0150000000</b>		<b>525,41</b>
Основное мероприятие «Организация отдыха и оздоровления детей»	0150100000		525,41
Организация отдыха детей в каникулярное время	0150140790		446,60
Закупка товаров, работ и услуг для обеспечения государственных (муниципальных) нужд	0150140790	200	446,60
Организация отдыха в лагерях с дневным пребыванием детей, организованных на базах общеобразовательных организаций	01501S0790		78,81
Закупка товаров, работ и услуг для обеспечения государственных (муниципальных) нужд	01501S0790	200	78,81
<b>Подпрограмма «Создание условий для реализации муниципальной программы»</b>	<b>0160000000</b>		<b>2 994,98</b>
Основное мероприятие «Обеспечение деятельности Отдела образования Администрации города Кедрового»	0160100000		2 814,03
Расходы на выплаты персоналу в целях обеспечения выполнения функций государственными (муниципальными) органами, казенными учреждениями, органами управления государственными внебюджетными фондами	0160100000	100	2 718,09
Закупка товаров, работ и услуг для обеспечения государственных (муниципальных) нужд	0160100000	200	95,94
Основное мероприятие «Организация проведения комплексного психолого-медико-педагогического обследования детей в возрасте от 0 до 18 лет с целью своевременного выявления недостатков в физическом и (или) психическом развитии и (или) отклонений в поведении детей»	0160200000		98,70
Закупка товаров, работ и услуг для обеспечения государственных (муниципальных) нужд	0160200000	200	98,70
Основное мероприятие «Организация работ по разработке и внедрению системы мотивации руководителей и педагогических работников образовательных учреждений на достижение результатов профессиональной служебной деятельности, заключению эффективных контрактов с руководителями и педагогическими работниками образовательных учреждений»	0160300000		72,35
Организация и проведение конкурсов профессионального мастерства и других мероприятий для педагогов образовательных учреждений	0160300001		18,42
Закупка товаров, работ и услуг для обеспечения государственных (муниципальных) нужд	0160300001	200	18,42
Организация и проведение муниципальных конкурсов, конференций, олимпиад, соревнований для обучающихся и воспитанников с целью мотивации педагогов на достижение высоких результатов	0160300002		53,93
Расходы на выплаты персоналу в целях обеспечения выполнения функций государственными (муниципальными) органами, казенными учреждениями, органами управления государственными внебюджетными фондами	0160300002	100	44,00
Закупка товаров, работ и услуг для обеспечения государственных (муниципальных) нужд	0160300002	200	9,93
Основное мероприятие «Организация проведения учебных сборов с обучающимися 10 классов муниципальных общеобразовательных учреждений»	0160400000		9,90
Закупка товаров, работ и услуг для обеспечения государственных (муниципальных) нужд	0160400000	200	9,90
<b>Муниципальная программа «Развитие молодежной политики, физической культуры и спорта на территории муниципального образования «Город Кедровый»</b>	<b>0200000000</b>		<b>3 785,76</b>

<b>Подпрограмма «Развитие и реализация потенциала молодежи в интересах общества»</b>	<b>0210000000</b>		<b>52,00</b>
Основное мероприятие «Создание условий для развития эффективной молодежной политики»	0210100000		52,00
Проведение и участие в мероприятиях (конкурсах, форумах, фестивалях и пр.) в сфере молодежной политики	0210100001		40,00
Закупка товаров, работ и услуг для государственных (муниципальных) нужд	0210100001	200	40,00
Поддержка общественных молодежных организаций и объединений	0210100002		12,00
Закупка товаров, работ и услуг для обеспечения государственных (муниципальных) нужд	0210100002	200	12,00
<b>Подпрограмма «Развитие физической культуры и массового спорта на территории муниципального образования «Город Кедровый»</b>	<b>0220000000</b>		<b>3 733,76</b>
<b>Основное мероприятие «Развитие физической культуры и спорта, пропаганда здорового образа жизни»</b>	<b>0220200000</b>		<b>2 473,80</b>
Содержание, ремонт и укрепление материально-технической базы объектов физической культуры и спорта	0220200003		708,62
Закупка товаров, работ и услуг для государственных (муниципальных) нужд	0220200003	200	708,62
Обеспечение деятельности специалиста в сфере физической культуры и спорта	0220200004		1 099,50
Расходы на выплаты персоналу в целях обеспечения выполнения функций государственными (муниципальными) органами, казенными учреждениями, органами управления государственными внебюджетными фондами	0220200004	100	1 095,39
Закупка товаров, работ и услуг для государственных (муниципальных) нужд	0220200004	200	4,11
Обеспечение условий для развития физической культуры и массового спорта в рамках регионального проекта «Спорт - норма жизни»	022P540008		632,40
Расходы на выплаты персоналу в целях обеспечения выполнения функций государственными (муниципальными) органами, казенными учреждениями, органами управления государственными внебюджетными фондами	022P540008	100	603,60
Закупка товаров, работ и услуг для государственных (муниципальных) нужд	022P540008	200	28,80
Обеспечение условий для развития физической культуры и массового спорта в рамках регионального проекта «Спорт - норма жизни»	022P5S0008		33,28
Расходы на выплаты персоналу в целях обеспечения выполнения функций государственными (муниципальными) органами, казенными учреждениями, органами управления государственными внебюджетными фондами	022P5S0008	100	33,28
<b>Основное мероприятие «Участие спортивных сборных команд муниципального образования «Город Кедровый» (в том числе команд общеобразовательных учреждений), в спортивных и физкультурных мероприятиях проводимых на территории Томской области»</b>	<b>0220300000</b>		<b>249,21</b>
Обеспечение участия спортивных сборных команд муниципального образования «Город Кедровый» в официальных региональных спортивных, физкультурных мероприятиях, проводимых на территории Томской области	0220300002		165,00
Закупка товаров, работ и услуг для государственных (муниципальных) нужд	0220300002	200	165,00
Обеспечение участия спортивных сборных команд муниципальных районов и городских округов Томской области в официальных региональных спортивных, физкультурных мероприятиях, проводимых на территории Томской области, за исключением спортивных сборных команд муниципального образования «Город Томск», муниципального образования «Городской округ - закрытое административно-территориальное образование Северск Томской области», муниципального образования «Томский район»	0220340320		80,00
Расходы на выплаты персоналу в целях обеспечения выполнения функций государственными (муниципальными) органами, казенными учреждениями, органами управления государственными внебюджетными фондами	0220340320	100	14,20
Закупка товаров, работ и услуг для государственных (муниципальных) нужд	0220340320	200	65,80
Обеспечение участия спортивных сборных команд муниципальных районов и городских округов Томской области в официальных региональных спортивных, физкультурных мероприятиях, проводимых на территории Томской области, за исключением спортивных сборных команд муниципального образования «Город Томск», муниципального образования «Городской округ - закрытое административно-территориальное образование Северск Томской области», муниципального образования «Томский район»	02203S0320		4,21
Закупка товаров, работ и услуг для государственных (муниципальных) нужд	02203S0320	200	4,21
<b>Основное мероприятие «Обеспечение населения спортивными сооружениями и улучшение спортивной инфраструктуры в муниципальном образовании «Город Кедровый»</b>	<b>0220100000</b>		<b>1 010,75</b>
Приобретение, доставка и установка оборудования для малобюджетных спортивных площадок по месту жительства и учебы в муниципальном образовании «Город Кедровый»			260,00
Закупка товаров, работ и услуг для государственных (муниципальных) нужд	0220100002	200	260,00

Приобретение оборудования для малобюджетных спортивных площадок по месту жительства и учебы в муниципальных образованиях Томской области, за исключением муниципального образования «Город Томск», муниципального образования «Городской округ ЗАТО Северск»	022P540006		682,50
Закупка товаров, работ и услуг для государственных (муниципальных) нужд	022P540006	200	682,50
Приобретение оборудования для малобюджетных спортивных площадок по месту жительства и учебы в муниципальных образованиях Томской области, за исключением муниципального образования «Город Томск», муниципального образования «Городской округ ЗАТО Северск»	022P5S0006		68,25
Закупка товаров, работ и услуг для обеспечения государственных (муниципальных) нужд	022P5S0006	200	68,25
<b>Муниципальная программа «Развитие культуры муниципального образования «Город Кедровый»</b>	<b>0300000000</b>		<b>34 012,35</b>
Основное мероприятие «Осуществление организационно-управленческих функций в сфере культуры»	0300100000		1 027,63
Расходы на выплаты персоналу в целях обеспечения выполнения функций государственными (муниципальными) органами, казенными учреждениями, органами управления государственными внебюджетными фондами	0300100000	100	713,65
Закупка товаров, работ и услуг для государственных (муниципальных) нужд	0300100000	200	193,52
Иные бюджетные ассигнования	0300100000	800	120,46
Основное мероприятие «Достижение целевых показателей по плану мероприятий («дорожной карте») «Изменения в сфере культуры, направленные на повышения заработной платы работников культуры муниципальных учреждений культуры»	0300200000		14 367,30
Расходы на выплаты персоналу в целях обеспечения выполнения функций государственными (муниципальными) органами, казенными учреждениями, органами управления государственными внебюджетными фондами	0300240650	100	14 367,30
Основное мероприятие «Сохранение и развитие культурно-досуговой деятельности»	0300300000		9 547,44
Организация и проведение культурно – массовых и досуговых мероприятий	0300300001		8 510,04
Расходы на выплаты персоналу в целях обеспечения выполнения функций государственными (муниципальными) органами, казенными учреждениями, органами управления государственными внебюджетными фондами	0300300001	100	6 590,79
Закупка товаров, работ и услуг для государственных (муниципальных) нужд	0300300001	200	1 919,25
Организация деятельности клубных формирований	0300300002		694,00
Расходы на выплаты персоналу в целях обеспечения выполнения функций государственными (муниципальными) органами, казенными учреждениями, органами управления государственными внебюджетными фондами	0300300002	100	694,00
Оплата труда руководителей и специалистов муниципальных учреждений культуры и искусства в части выплат надбавок и доплат к тарифной ставке (должностному окладу)	0300340660		173,30
Расходы на выплаты персоналу в целях обеспечения выполнения функций государственными (муниципальными) органами, казенными учреждениями, органами управления государственными внебюджетными фондами	0300340660	100	173,30
Обеспечение развития и укрепление материально-технической базы домов культуры в населенных пунктах с числом жителей до 50 тысяч человек	03003L4670		170,10
Закупка товаров, работ и услуг для государственных (муниципальных) нужд	03003L4670	200	170,10
Основное мероприятие «Организация деятельности библиотеки для качественного предоставления населению библиотечных услуг»	0300400000		3 359,76
Сохранение и развитие библиотечной деятельности	0300400001		3 103,34
Расходы на выплаты персоналу в целях обеспечения выполнения функций государственными (муниципальными) органами, казенными учреждениями, органами управления государственными внебюджетными фондами	0300400001	100	2 614,02
Закупка товаров, работ и услуг для государственных (муниципальных) нужд	0300400001	200	479,32
Иные бюджетные ассигнования	0300400001	800	10,00
Обеспечение гарантированного комплектования библиотечных фондов современными источниками информации на различных видах носителей	0300400002		150,00
Закупка товаров, работ и услуг для государственных (муниципальных) нужд	0300400002	200	150,00
Организация и проведение информационно – просветительских мероприятий акции, конкурсов, фестивалей с целью продвижения чтения, повышения экологической и информационной культуры населения муниципального образования «Город Кедровый»	0300400003		80,00
Закупка товаров, работ и услуг для государственных (муниципальных) нужд	0300400003	200	80,00
Государственная поддержка отрасли культуры по модернизации библиотек в части комплектования книжных фондов библиотек муниципальных образований и государственных общедоступных библиотек субъектов Российской Федерации, кроме гг. Москвы и Санкт-Петербурга	03004L5191		26,42
Закупка товаров, работ и услуг для государственных (муниципальных) нужд	03004L5191	200	26,42

Основное мероприятие «Обеспечение предоставления дополнительного образования в учреждениях дополнительного образования в сфере культуры»	0300500000		5 710,22
Обеспечение деятельности ДШИ	0300500001		5 550,62
Расходы на выплаты персоналу в целях обеспечения выполнения функций государственными (муниципальными) органами, казенными учреждениями, органами управления государственными внебюджетными фондами	0300500001	100	5 196,47
Закупка товаров, работ и услуг для обеспечения государственных (муниципальных) нужд	0300500001	200	354,15
Достижение целевых показателей по плану мероприятий («дорожной карте») «Изменения в сфере образования в Томской области в части повышения заработной платы педагогических работников муниципальных организаций дополнительного образования в рамках государственной программы «Развитие культуры и туризма в Томской области»	0300540670		159,60
Расходы на выплаты персоналу в целях обеспечения выполнения функций государственными (муниципальными) органами, казенными учреждениями, органами управления государственными внебюджетными фондами	0300540670	100	159,60
<b>Муниципальная программа «Развитие информационного общества на территории муниципального образования «Город Кедровый»</b>	<b>0400000000</b>		<b>1 470,97</b>
Основное мероприятие «Информирование населения о деятельности и решениях органов местного самоуправления и информационно-разъяснительная работа по актуальным социально значимым вопросам»	0400200000		1 470,97
Организация специальных событий и организационно-представительных мероприятий, которые обеспечат установление партнерских отношений с гражданами, общественными объединениями, политическими партиями, а также создаст условия для социального партнерства и межмуниципального сотрудничества	0400200002		330,50
Закупка товаров, работ и услуг для государственных (муниципальных) нужд	0400200002	200	236,50
Социальное обеспечение и иные выплаты населению	0400200002	300	94,00
Обеспечение деятельности редакция газеты «В краю кедровом»	0400200004		1 092,03
Расходы на выплаты персоналу в целях обеспечения выполнения функций государственными (муниципальными) органами, казенными учреждениями, органами управления государственными внебюджетными фондами	0400200004	100	911,92
Закупка товаров, работ и услуг для государственных (муниципальных) нужд	0400200004	200	180,11
Содержание официального сайта Администрации города Кедрового в информационно-телекоммуникационной сети «Интернет»	0400200005		48,44
Закупка товаров, работ и услуг для государственных (муниципальных) нужд	0400200005	200	48,44
<b>Муниципальная программа «Создание условий для развития предпринимательства на территории муниципального образования «Город Кедровый»</b>	<b>0500000000</b>		<b>130,00</b>
Основное мероприятие «Популяризация положительного образа предпринимательской деятельности»	0500200000		10,00
Организация и проведение ежегодного конкурса «Новогоднее оформление» и др.	0500200001		10,00
Закупка товаров, работ и услуг для государственных (муниципальных) нужд	0500200001	200	10,00
Основное мероприятие «Поддержка субъектов малого и среднего предпринимательства»	0500300000		120,00
Иные приоритетные мероприятия, направление на развитие малого и среднего предпринимательства, в том числе предоставление субсидии субъектам малого и среднего предпринимательства в целях возмещения части затрат, связанных с производством хлебобулочных и мучных кондитерских изделий	05003S0003		50,00
Иные бюджетные ассигнования	05003S0003	800	50,00
Организация и проведение муниципальных конкурсов предпринимательских проектов «Бизнес-старт»	05003S0020		70,00
Иные бюджетные ассигнования	05003S0020	800	70,00
<b>Муниципальная программа «Безопасность муниципального образования «Город Кедровый»</b>	<b>0600000000</b>		<b>6 724,38</b>
<b>Подпрограмма «Гражданская оборона и защита населения и территории от чрезвычайных ситуаций природного и техногенного характера»</b>	<b>0610000000</b>		<b>6 368,88</b>
Основное мероприятие «Осуществление мероприятий по гражданской обороне и защите населения и территории от чрезвычайных ситуаций природного и техногенного характера»	0610100000		4 904,05
Обеспечение деятельности и оснащение единых дежурно - диспетчерских служб муниципального образования «Город Кедровый» (ЕДДС)	0610100003		4 904,05
Расходы на выплаты персоналу в целях обеспечения выполнения функций государственными (муниципальными) органами, казенными учреждениями, органами управления государственными внебюджетными фондами	0610100003	100	4 807,37
Закупка товаров, работ и услуг для государственных (муниципальных) нужд	0610100003	200	96,68
Основное мероприятие «Повышение уровня пожарной безопасности муниципального	0610200000		1 464,83

образования»			
Устройство и содержание противопожарных защитных полос между населенным пунктом и лесным массивом	0610200001		500,00
Закупка товаров, работ и услуг для государственных (муниципальных) нужд	0610200001	200	500,00
Приобретение и установка автономных дымовых пожарных извещателей (АДПИ) в местах проживания социально неблагополучных категорий граждан, многодетных и малообеспеченных семей муниципального образования «Город Кедровый»	0610200002		9,80
Закупка товаров, работ и услуг для государственных (муниципальных) нужд	0610200002	200	9,80
Оказание малоимущим, многодетным семьям и семьям, находящимся в трудной жизненной ситуации, по установке и обслуживанию автономных дымовых пожарных извещателей в жилых помещениях			5,00
Закупка товаров, работ и услуг для государственных (муниципальных) нужд	06102S1340	200	5,00
Оказание малоимущим, многодетным семьям и семьям, находящимся в трудной жизненной ситуации, по установке и обслуживанию автономных дымовых пожарных извещателей в жилых помещениях			5,00
Закупка товаров, работ и услуг для государственных (муниципальных) нужд	0610241340	200	5,00
Содержание в исправном состоянии средств обеспечения пожарной безопасности муниципальных учреждений и иные меры в области пожарной безопасности	0610200003		933,89
Закупка товаров, работ и услуг для государственных (муниципальных) нужд	0610200003	200	933,89
Оборудование источников противопожарного водоснабжения	0610200004		10,51
Закупка товаров, работ и услуг для государственных (муниципальных) нужд	0610200004	200	10,51
Создание и обеспечение деятельности добровольной пожарной дружины	0610200005		0,63
Закупка товаров, работ и услуг для государственных (муниципальных) нужд	0610200005	200	0,63
<b>Подпрограмма «Профилактика терроризма и экстремизма, а также минимизация и (или) ликвидация последствий проявлений терроризма и экстремизма в муниципальном образовании «Город Кедровый»</b>	<b>0620000000</b>		<b>342,70</b>
Основное мероприятие «Обеспечение антитеррористической защиты объектов образования, выполнение мероприятий противодействия деструктивным идеологиям, модернизация систем противопожарной и охранной защиты»	0620400000		342,70
Установка и содержание систем видеонаблюдения в муниципальных учреждениях и на общественных территориях	0620400002		342,70
Закупка товаров, работ и услуг для государственных (муниципальных) нужд	0620400002	200	342,70
<b>Подпрограмма «Профилактика правонарушений и наркомании»</b>	<b>0630000000</b>		<b>12,80</b>
Основное мероприятие «Снижение количества зарегистрированных правонарушений»	0630100000		8,00
Проведение мероприятий с участием «народной дружины» по обеспечению правопорядка и безопасности граждан	0630100001		8,00
Закупка товаров, работ и услуг для государственных (муниципальных) нужд	0630100001	200	8,00
Основное мероприятие «Ежегодное проведение мероприятий по выявлению мест дикорастущей конопли и её уничтожение на территории муниципального образования «Город Кедровый»	0630300000		4,80
Закупка товаров, работ и услуг для государственных (муниципальных) нужд	0630300000	200	4,80
<b>Муниципальная программа «Муниципальное хозяйство муниципального образования «Город Кедровый»</b>	<b>0700000000</b>		<b>79 576,43</b>
<b>Подпрограмма «Содержание и развитие коммунальной инфраструктуры»</b>	<b>0710000000</b>		<b>32 537,90</b>
Основное мероприятие «Содержание и ремонт объектов коммунальной инфраструктуры»	0710100000		1 641,69
Содержание и ремонт объектов городской коммунальной инфраструктуры	0710100001		1 300,69
Закупка товаров, работ и услуг для государственных (муниципальных) нужд	0710100001	200	1 300,69
Обустройство, содержание и ремонт источников водоснабжения в сельских населенных пунктах	0710100002		64,86
Закупка товаров, работ и услуг для государственных (муниципальных) нужд	0710100002	200	64,86
Реализация мероприятий по обеспечению доступа к воде питьевого качества населения сельских территорий	071F541370		91,00
Закупка товаров, работ и услуг для обеспечения государственных (муниципальных) нужд	071F541370	200	91,00
Реализация мероприятий по обеспечению доступа к воде питьевого качества населения сельских территорий	071F5S1370		185,14
Закупка товаров, работ и услуг для обеспечения государственных (муниципальных) нужд	071F5S1370	200	185,14
Основное мероприятие «Капитальный ремонт коммунальной инфраструктуры в целях подготовки хозяйственного комплекса города Кедрового к безаварийному прохождению отопительного сезона»	0710400000		28 760,50
Проведение капитального ремонта объектов коммунальной инфраструктуры в целях подготовки хозяйственного комплекса Томской области к безаварийному прохождению	0710440910		24 990,00

отопительного сезона			
Закупка товаров, работ и услуг для государственных (муниципальных) нужд	0710440910	200	24 990,00
Проведение капитального ремонта объектов коммунальной инфраструктуры в целях подготовки хозяйственного комплекса города Кедрового к безаварийному прохождению отопительного сезона	07104S0910		3 770,50
Закупка товаров, работ и услуг для государственных (муниципальных) нужд	07104S0910	200	3 770,50
Основное мероприятие «Иные мероприятия по подготовке к отопительному сезону	0710500000		2 135,71
Закупка товаров, работ и услуг для государственных (муниципальных) нужд	0710500000	200	2 135,71
<b>Подпрограмма «Развитие транспортной инфраструктуры»</b>	<b>0720000000</b>		<b>12 426,18</b>
Основное мероприятие «Капитальный ремонт и (или) ремонт автомобильных дорог общего пользования местного значения	0720100000		5 426,07
Капитальный ремонт и (или) ремонт автомобильных дорог общего пользования местного значения в рамках государственной программы «Развитие транспортной системы в Томской области»	0720140930		4 960,00
Закупка товаров, работ и услуг для государственных (муниципальных) нужд	0720140930	200	4 960,00
Капитальный ремонт и (или) ремонт автомобильных дорог общего пользования местного значения	07201S0930		466,07
Закупка товаров, работ и услуг для государственных (муниципальных) нужд	07201S0930	200	466,07
Основное мероприятие «Содержание улично-дорожной сети общего пользования»	0720200000		5 100,29
Содержание и текущий ремонт автомобильных дорог общего пользования	0720200001		4 450,29
Закупка товаров, работ и услуг для государственных (муниципальных) нужд	0720200001	200	4 450,29
Строительство и ремонт тротуаров в населенных пунктах	0720200002		650,00
Закупка товаров, работ и услуг для государственных (муниципальных) нужд	0720200002	200	650,00
Основное мероприятие «Создание условий для предоставления транспортных услуг населению»	0720300000		1 899,82
Закупка товаров, работ и услуг для государственных (муниципальных) нужд	0720300000	200	1 899,82
<b>Подпрограмма «Управление собственностью муниципального образования «Город Кедровый»</b>	<b>0730000000</b>		<b>34 320,57</b>
Основное мероприятие «Межевание земельных участков, изготовление кадастровых паспортов на объекты недвижимости, независимая оценка объектов, оформление прав собственности»	0730100000		1 080,00
Закупка товаров, работ и услуг для государственных (муниципальных) нужд	0730100000	200	1 080,00
Основное мероприятие «Содержание и ремонт муниципального имущества»	0730200000		33 240,57
Оплата коммунальных услуг за свободные площади, а также налогов, сборов и иных обязательных платежей	0730200001		939,24
Закупка товаров, работ и услуг для государственных (муниципальных) нужд	0730200001	200	904,70
Иные бюджетные ассигнования	0730200001	800	34,54
Капитальный ремонт и реконструкция объектов муниципальной собственности, объектов социальной сферы	0730200002		300,00
Закупка товаров, работ и услуг для государственных (муниципальных) нужд	0730200002	200	300,00
Прочие расходы по содержанию имущества	0730200003		480,61
Закупка товаров, работ и услуг для государственных (муниципальных) нужд	0730200003	200	480,61
Капитальный ремонт муниципальных объектов недвижимого имущества (включая разработку проектной документации) (Капитальный ремонт «МКОУ СОШ № 1 г. Кедрового» г. Кедровый)	0730240620		31 489,20
Закупка товаров, работ и услуг для государственных (муниципальных) нужд	0730240620	200	31 489,20
Капитальный ремонт муниципальных объектов недвижимого имущества (включая разработку проектной документации) (Капитальный ремонт «МКОУ СОШ № 1 г. Кедрового» г. Кедровый)	07302S0620		31,52
Закупка товаров, работ и услуг для государственных (муниципальных) нужд	07302S0620	200	31,52
<b>Подпрограмма «Устойчивое развитие сельских территорий муниципального образования «Город Кедровый»</b>	<b>0740000000</b>		<b>291,77</b>
Основное мероприятие «Поддержка малых форм хозяйствования на селе»	0740100000		291,77
Единовременная материальная помощь на содержание вновь приобретаемой коровы или нетели	0740100001		15,00
Социальное обеспечение и иные выплаты населению	0740100001	300	15,00
Осуществление отдельных государственных полномочий по поддержке сельскохозяйственного производства (поддержка малых форм хозяйствования)	0740140200		276,77
Иные бюджетные ассигнования	0740140200	800	276,77
<b>Муниципальная программа «Повышение энергетической эффективности на территории муниципального образования «Город Кедровый»</b>	<b>0800000000</b>		<b>1 036,78</b>



Основное мероприятие «Обеспечение энергоэффективности уличного освещения»	0800300000		1 036,78
Закупка товаров, работ и услуг для государственных (муниципальных) нужд	0800300000	200	1 036,78
<b>Муниципальная программа «Повышение эффективности муниципального управления в муниципальном образовании «Город Кедровый»</b>	<b>0900000000</b>		<b>51 601,89</b>
<b>Подпрограмма «Совершенствование муниципального управления»</b>	<b>0910000000</b>		<b>37 044,44</b>
Основное мероприятие «Реализация основных полномочий (функций) органов местного самоуправления муниципального образования «Город Кедровый»	<b>0910100000</b>		29 495,18
Обеспечение деятельности мэра города Кедрового	0910100001		1 990,61
Расходы на выплаты персоналу в целях обеспечения выполнения функций государственными (муниципальными) органами, казенными учреждениями, органами управления государственными внебюджетными фондами	0910100001	100	1 984,47
Закупка товаров, работ и услуг для государственных (муниципальных) нужд	0910100001	200	6,14
Обеспечение деятельности Думы города Кедрового	0910100002		30,48
Расходы на выплаты персоналу в целях обеспечения выполнения функций государственными (муниципальными) органами, казенными учреждениями, органами управления государственными внебюджетными фондами	0910100002	100	19,70
Закупка товаров, работ и услуг для государственных (муниципальных) нужд	0910100002	200	10,78
Обеспечение деятельности Администрации города Кедрового	0910100003		26 098,58
Расходы на выплаты персоналу в целях обеспечения выполнения функций государственными (муниципальными) органами, казенными учреждениями, органами управления государственными внебюджетными фондами	0910100003	100	22 426,32
Закупка товаров, работ и услуг для государственных (муниципальных) нужд	0910100003	200	3 466,52
Иные бюджетные ассигнования	0910100003	800	205,74
Обеспечение деятельности контрольно-счетного органа Ревизионная комиссия	0910100004		1 375,51
Расходы на выплаты персоналу в целях обеспечения выполнения функций государственными (муниципальными) органами, казенными учреждениями, органами управления государственными внебюджетными фондами	0910100004	100	1 321,54
Закупка товаров, работ и услуг для государственных (муниципальных) нужд	0910100004	200	53,97
<b>Основное мероприятие «Реализация иных функций, связанных с деятельностью органов местного самоуправления»</b>	<b>0910200000</b>		<b>529,76</b>
Выплаты членских взносов в Ассоциацию «Совет муниципальных образований»	0910200001		135,03
Иные бюджетные ассигнования	0910200001	800	135,03
Материальное обеспечение работников аппаратов избирательных комиссий	0910200003		37,46
Закупка товаров, работ и услуг для государственных (муниципальных) нужд	0910200003	200	37,46
Организация деятельности специализированной службы по вопросам похоронного дела	0910200005		357,27
Расходы на выплаты персоналу в целях обеспечения выполнения функций государственными (муниципальными) органами, казенными учреждениями, органами управления государственными внебюджетными фондами	0910200005	100	57,27
Закупка товаров, работ и услуг для государственных (муниципальных) нужд	0910200005	200	300,00
<b>Основное мероприятие «Осуществление отдельных государственных полномочий»</b>	<b>0910300000</b>		<b>6 987,50</b>
Осуществление отдельных государственных полномочий на проведение мероприятий по регулированию численности животных без владельцев	0910300011		100,00
Закупка товаров, работ и услуг для обеспечения государственных (муниципальных) нужд	0910300011	200	100,00
Осуществление переданных отдельных государственных полномочий по регистрации коллективных договоров	0910340040		37,70
Расходы на выплаты персоналу в целях обеспечения выполнения функций государственными (муниципальными) органами, казенными учреждениями, органами управления государственными внебюджетными фондами	0910340040	100	37,34
Закупка товаров, работ и услуг для государственных (муниципальных) нужд	0910340040	200	0,36
Осуществление отдельных государственных полномочий на проведение мероприятий по регулированию численности безнадзорных животных	0910340160		358,20
Закупка товаров, работ и услуг для обеспечения государственных (муниципальных) нужд	0910340160	200	358,20
Осуществление отдельных государственных полномочий на проведение мероприятий по регулированию численности безнадзорных животных, в том числе на осуществление управленческих функций органами местного самоуправления	0910340170		58,60
Расходы на выплаты персоналу в целях обеспечения выполнения функций государственными (муниципальными) органами, казенными учреждениями, органами управления государственными внебюджетными фондами	0910340170	100	58,60
Осуществление отдельных государственных полномочий по поддержке сельскохозяйственного производства, в том числе на осуществление управленческих функций органами местного самоуправления	0910340210		111,40

Расходы на выплаты персоналу в целях обеспечения выполнения функций государственными (муниципальными) органами, казенными учреждениями, органами управления государственными внебюджетными фондами	0910340210	100	101,27
Закупка товаров, работ и услуг для государственных (муниципальных) нужд	0910340210	200	10,13
Осуществление отдельных государственных полномочий по регулированию тарифов на перевозки пассажиров и багажа всеми видами общественного транспорта в городском, пригородном и междугородном сообщении (кроме железнодорожного транспорта) по городским, пригородным и междугородным муниципальным маршрутам	0910340450		31,70
Расходы на выплаты персоналу в целях обеспечения выполнения функций государственными (муниципальными) органами, казенными учреждениями, органами управления государственными внебюджетными фондами	0910340450	100	28,82
Закупка товаров, работ и услуг для государственных (муниципальных) нужд	0910340450	200	2,88
Осуществление отдельных государственных полномочий по опеке и попечительству в отношении совершеннолетних граждан	0910340700		113,40
Расходы на выплаты персоналу в целях обеспечения выполнения функций государственными (муниципальными) органами, казенными учреждениями, органами управления государственными внебюджетными фондами	0910340700	100	103,00
Закупка товаров, работ и услуг для государственных (муниципальных) нужд	0910340700	200	10,40
Осуществление отдельных государственных полномочий по созданию и обеспечению деятельности комиссий по делам несовершеннолетних и защите их прав	0910340730		935,90
Расходы на выплаты персоналу в целях обеспечения выполнения функций государственными (муниципальными) органами, казенными учреждениями, органами управления государственными внебюджетными фондами	0910340730	100	850,82
Закупка товаров, работ и услуг для государственных (муниципальных) нужд	0910340730	200	85,08
Осуществление отдельных государственных полномочий по организации и осуществлению деятельности по опеке и попечительству в Томской области	0910340780		3 524,70
Расходы на выплаты персоналу в целях обеспечения выполнения функций государственными (муниципальными) органами, казенными учреждениями, органами управления государственными внебюджетными фондами	0910340780	100	3 204,27
Закупка товаров, работ и услуг для государственных (муниципальных) нужд	0910340780	200	320,43
Осуществление государственных полномочий по регистрации и учету граждан, имеющих право на получение социальных выплат для приобретения жилья в связи с переселением из районов Крайнего Севера и приравненных к ним местностей	0910340800		35,10
Расходы на выплаты персоналу в целях обеспечения выполнения функций государственными (муниципальными) органами, казенными учреждениями, органами управления государственными внебюджетными фондами	0910340800	100	31,91
Закупка товаров, работ и услуг для государственных (муниципальных) нужд	0910340800	200	3,19
Осуществление отдельных государственных полномочий по созданию и обеспечению деятельности административных комиссий в Томской области	0910340940		1 006,80
Расходы на выплаты персоналу в целях обеспечения выполнения функций государственными (муниципальными) органами, казенными учреждениями, органами управления государственными внебюджетными фондами	0910340940	100	915,27
Закупка товаров, работ и услуг для государственных (муниципальных) нужд	0910340940	200	91,53
Осуществление полномочий по первичному воинскому учету на территориях, где отсутствуют военные комиссариаты	0910351180		674,00
Расходы на выплаты персоналу в целях обеспечения выполнения функций государственными (муниципальными) органами, казенными учреждениями, органами управления государственными внебюджетными фондами	0910351180	100	628,42
Закупка товаров, работ и услуг для обеспечения государственных (муниципальных) нужд	0910351180	200	45,58
<b>Основное мероприятие «Развитие кадрового потенциала Администрации города Кедрового и ее органов»</b>	<b>0910400000</b>		<b>32,00</b>
Профессиональное развитие и подготовка муниципальных служащих	0910400001		32,00
Закупка товаров, работ и услуг для обеспечения государственных (муниципальных) нужд	0910400001	200	32,00
<b>Подпрограмма «Управление муниципальными финансами»</b>	<b>0920000000</b>		<b>14 557,45</b>
Основное мероприятие «Обеспечение процесса управления муниципальными финансами»	0920100000		13 791,43
Реализация установленных полномочий (функций) отделом финансов и экономики	0920100001		5 760,03
Расходы на выплаты персоналу в целях обеспечения выполнения функций государственными (муниципальными) органами, казенными учреждениями, органами управления государственными внебюджетными фондами	0920100001	100	4 972,17
Закупка товаров, работ и услуг для государственных (муниципальных) нужд	0920100001	200	787,86
Реализация установленных полномочий (функций) МУ «ЦБ» города Кедрового	0920100002		8 031,40

Расходы на выплаты персоналу в целях обеспечения выполнения функций государственными (муниципальными) органами, казенными учреждениями, органами управления государственными внебюджетными фондами	0920100002	100	7 172,30
Закупка товаров, работ и услуг для государственных (муниципальных) нужд	0920100002	200	859,10
Основное мероприятие «Реализация инициативных проектов муниципального образования «Город Кедровый»	0920300000		766,02
Устройство уличного освещения в промышленном районе г. Кедрового Томской области (промышленный район, квартал 03, 08, участок 87) (1 этап)	09203S1106	200	385,08
Закупка товаров, работ и услуг для обеспечения государственных (муниципальных) нужд	09203S1106	200	385,08
Обустройство мест (площадок) накопления ТКО в п. Останино Томской области	09203S1107	200	105,34
Закупка товаров, работ и услуг для обеспечения государственных (муниципальных) нужд	09203S1107	200	105,34
Благоустройство центральной площади с. Пудино, муниципальное образование «Город Кедровый», Томская область	09203S1108	200	275,60
Закупка товаров, работ и услуг для обеспечения государственных (муниципальных) нужд	09203S1108	200	275,60
<b>Муниципальная программа «Детство под защитой на территории муниципального образования «Город Кедровый»</b>	<b>1000000000</b>		<b>2 666,60</b>
Основное мероприятие «Развитие семейных форм устройства детей-сирот и детей, оставшихся без попечения родителей»	1000100000		2 666,60
Обеспечение одеждой, обувью, мягким инвентарем, оборудованием и единовременным денежным пособием детей-сирот и детей, оставшихся без попечения родителей, а также лиц из числа детей-сирот и детей, оставшихся без попечения родителей, - выпускников муниципальных образовательных организаций, находящихся (находившихся) под опекой (попечительством) или в приемных семьях, и выпускников частных общеобразовательных организаций, находящихся (находившихся) под опекой (попечительством), в приемных семьях	1000140740		56,20
Социальное обеспечение и иные выплаты населению	1000140740	300	56,20
Содержание приёмных семей, включающее в себя денежные средства приёмным семьям на содержание детей и ежемесячную выплату вознаграждения, причитающегося приёмным родителям	1000140770		2 610,40
Закупка товаров, работ и услуг для государственных (муниципальных) нужд	1000140770	200	11,00
Социальное обеспечение и иные выплаты населению	1000140770	300	2 599,40
<b>Муниципальная программа «Жилье и городская среда муниципального образования «Город Кедровый»</b>	<b>1200000000</b>		<b>13 456,79</b>
<b>Подпрограмма «Формирование современной городской среды муниципального образования «Город Кедровый»»</b>	<b>1210000000</b>		<b>11 566,45</b>
Основное мероприятие «Благоустройство территории муниципального образования «Город Кедровый»	1210300000		3 326,79
Содержание, приобретение материалов и ремонт объектов благоустройства	1210300001		3 176,79
Расходы на выплаты персоналу в целях обеспечения выполнения функций государственными (муниципальными) органами, казенными учреждениями, органами управления государственными внебюджетными фондами	1210300001	100	2 175,26
Закупка товаров, работ и услуг для государственных (муниципальных) нужд	1210300001	200	1 001,53
Обустройство и содержание мест захоронения	1210300002		150,00
Закупка товаров, работ и услуг для государственных (муниципальных) нужд	1210300002	200	150,00
Основное мероприятие «Повышение уровня благоустройства общественных территорий муниципального образования «Город Кедровый»	1210200000		8 239,66
Реализация программ формирования современной городской среды в рамках реализации регионального проекта «Формирование комфортной городской среды»	121F255550		8 074,66
Закупка товаров, работ и услуг для государственных (муниципальных) нужд	121F255550	200	8 074,66
Повышение уровня благоустройства общественных территорий муниципального образования «Город Кедровый» в рамках реализации регионального проекта «Формирование комфортной городской среды»	121F2S5550		165,00
Закупка товаров, работ и услуг для обеспечения государственных (муниципальных) нужд	121F2S5550	200	165,00
<b>Подпрограмма «Содержание и развитие жилищного фонда»</b>	<b>1230000000</b>		<b>1 890,34</b>
Основное мероприятие «Управление муниципальным жилищным фондом»	1230100000		1 690,34
Содержание муниципального жилищного фонда	1230100001		1 690,34
Закупка товаров, работ и услуг для государственных (муниципальных) нужд	1230100001	200	1 690,34
Основное мероприятие «Оказание помощи в ремонте и (или) переустройстве жилых помещений граждан, не стоящих на учете в качестве нуждающихся в улучшении жилищных условий и не реализовавших свое право на улучшение жилищных условий за счет средств федерального и областного бюджетов в 2009 и последующих годах, из числа: участников и	1230240710		100,00

инвалидов Великой Отечественной войны 1941 - 1945 годов; тружеников тыла военных лет; лиц, награжденных знаком «Жителю блокадного Ленинграда»; бывших несовершеннолетних узников концлагерей; вдов погибших (умерших) участников Великой Отечественной войны 1941 - 1945 годов, не вступивших в повторный брак»			
Социальное обеспечение и иные выплаты населению	1230240710	300	100,00
Основное мероприятие «Проведение ремонта и (или) переустройства в жилых помещениях граждан, не стоящих на учете в качестве нуждающихся в улучшении жилищных условий и не реализовавших свое право на улучшение жилищных условий за счет средств федерального и областного бюджетов в 2009 и последующих годах, из числа: участников и инвалидов Великой Отечественной войны 1941 - 1945 годов; тружеников тыла военных лет; лиц, награжденных знаком «Жителю блокадного Ленинграда»; бывших несовершеннолетних узников концлагерей; вдов погибших (умерших) участников Великой Отечественной войны 1941 - 1945 годов, не вступивших в повторный брак	12303S0710		100,00
Социальное обеспечение и иные выплаты населению	12303S0710	300	100,00
<b>Муниципальная программа «Формирование законопослушного поведения участников дорожного движения на территории муниципального образования «Город Кедровый»</b>	<b>1300000000</b>		<b>67,43</b>
Основное мероприятие «Развитие системы организации движения транспортных средств и пешеходов, повышение безопасности дорожного движения»	1300300000		67,43
Закупка товаров, работ и услуг для обеспечения государственных (муниципальных) нужд	1300300000	200	67,43
<b>Муниципальная программа «Обращение с отходами, в том числе с твердыми коммунальными отходами, на территории муниципального образования «Город Кедровый»</b>	<b>1400000000</b>		<b>2 115,50</b>
Основное мероприятие «Ликвидация мест несанкционированного складирования отходов»	1400200000		94,90
Ликвидация мест несанкционированного складирования отходов	1400200002		94,90
Закупка товаров, работ и услуг для обеспечения государственных (муниципальных) нужд	1400200002	200	94,90
Основное мероприятие «Строительство полигона твердых коммунальных отходов»	1400400000		2 020,60
Капитальные вложения в объекты государственной (муниципальной) собственности	14004СП020		2 020,60
Капитальные вложения в объекты государственной (муниципальной) собственности	14004СП020	400	2 020,60
<b>Непрограммное направление расходов</b>	<b>9900000000</b>		<b>4 324,79</b>
Фонд финансирования непредвиденных расходов администрации города Кедрового	9900000001		150,00
Иные бюджетные ассигнования	9900000001	800	150,00
Фонд для предупреждения и ликвидации чрезвычайных ситуаций	9900000002		150,00
Иные бюджетные ассигнования	9900000002	800	150,00
Резерв по муниципальным программам и непрограммным направлениям	9900000004		3 717,79
Иные бюджетные ассигнования	9900000004	800	3 717,79
Оплата иных платежей, в том числе по решениям суда	9900000005		300,00
Иные бюджетные ассигнования	9900000005	800	300,00
Осуществление полномочий по составлению (изменению) списков кандидатов в присяжные заседатели федеральных судов общей юрисдикции в Российской Федерации	9900051200		7,00
Закупка товаров, работ и услуг для обеспечения государственных (муниципальных) нужд	9900051200	200	7,00

Приложение 5

Утверждено

решением Думы города Кедрового «О бюджете города Кедрового на 2024 год и на плановый период 2025 и 2026 годов»

от 25.12.2023 № 62

**Распределение бюджетных ассигнований бюджета города Кедрового по целевым статьям (муниципальным программам и непрограммным направлениям деятельности), группам видов расходов классификации расходов бюджетов на плановый период 2025 и 2026 годов**

тыс. рублей

Наименование показателя	Код		2025 год	2026 год
	целевой статьи расходов	вида расходов		
<b>РАСХОДЫ ВСЕГО</b>			<b>226 547,96</b>	<b>145 049,66</b>
Муниципальная программа «Развитие образования и организация отдыха	0100000000		81 608,19	81 470,89

<b>детей в каникулярное время на территории муниципального образования «Город Кедровый»</b>				
<b>Подпрограмма «Развитие дошкольного образования»</b>	<b>011000000</b>		<b>14 066,97</b>	<b>14 004,77</b>
Основное мероприятие «Предоставление общедоступного и бесплатного дошкольного образования, осуществления присмотра и ухода за детьми»	0110100000		13 429,17	13 366,97
Обеспечение предоставления общедоступного и бесплатного дошкольного образования, воспитания, присмотра и ухода за детьми в муниципальных дошкольных образовательных учреждениях	0110100002		4 184,97	4 122,77
Расходы на выплаты персоналу в целях обеспечения выполнения функций государственными (муниципальными) органами, казенными учреждениями, органами управления государственными внебюджетными фондами	0110100002	100	3 219,63	3 157,43
Закупка товаров, работ и услуг для обеспечения государственных (муниципальных) нужд	0110100002	200	965,34	965,34
Обеспечение государственных гарантий реализации прав на получение общедоступного и бесплатного дошкольного образования в муниципальных дошкольных образовательных организациях в Томской области	0110140370		9 244,20	9 244,20
Расходы на выплаты персоналу в целях обеспечения выполнения функций государственными (муниципальными) органами, казенными учреждениями, органами управления государственными внебюджетными фондами	0110140370	100	9 144,20	9 144,20
Закупка товаров, работ и услуг для обеспечения государственных (муниципальных) нужд	0110140370	200	100,00	100,00
Основное мероприятие «Осуществление отдельных государственных полномочий»	0110200000		637,80	637,80
Осуществление отдельных государственных полномочий по обеспечению предоставления бесплатной методической, психолого-педагогической, диагностической и консультативной помощи, в том числе в дошкольных образовательных организациях и общеобразовательных организациях, если в них созданы соответствующие консультационные центры, родителям (законным представителям) несовершеннолетних обучающихся, обеспечивающих получение детьми дошкольного образования в форме семейного образования	0110240380		487,80	487,80
Расходы на выплаты персоналу в целях обеспечения выполнения функций государственными (муниципальными) органами, казенными учреждениями, органами управления государственными внебюджетными фондами	0110240380	100	437,80	437,80
Закупка товаров, работ и услуг для обеспечения государственных (муниципальных) нужд	0110240380	200	50,00	50,00
Обеспечение обучающихся с ограниченными возможностями здоровья, не проживающих в муниципальных образовательных организациях, осуществляющих образовательную деятельность по основным общеобразовательным программам, бесплатным двухразовым питанием	0110241330		150,00	150,00
Закупка товаров, работ и услуг для обеспечения государственных (муниципальных) нужд	0110241330	200	150,00	150,00
<b>Подпрограмма «Развитие общего образования»</b>	<b>012000000</b>		<b>65 059,52</b>	<b>64 984,42</b>
Основное мероприятие «Предоставление дошкольного, общего и дополнительного образования общеобразовательными учреждениями»	0120100000		54 933,63	54 933,63
Обеспечение предоставления общедоступного и бесплатного начального общего, основного общего, среднего общего образования по основным общеобразовательным программам, дополнительного образования детей в муниципальных общеобразовательных учреждениях	0120100002		8 350,83	8 350,83
Расходы на выплаты персоналу в целях обеспечения выполнения функций государственными (муниципальными) органами, казенными учреждениями, органами управления государственными внебюджетными фондами	0120100002	100	2 785,45	2 785,45
Закупка товаров, работ и услуг для обеспечения государственных (муниципальных) нужд	0120100002	200	5 565,38	5 565,38
Обеспечение государственных гарантий реализации прав на получение общедоступного и бесплатного дошкольного, начального общего, основного общего, среднего общего образования в муниципальных общеобразовательных организациях в Томской области, обеспечение дополнительного образования детей в муниципальных общеобразовательных организациях в Томской области	0120140420		46 112,20	46 112,20
Расходы на выплаты персоналу в целях обеспечения выполнения функций государственными (муниципальными) органами, казенными учреждениями, органами управления государственными внебюджетными фондами	0120140420	100	45 112,20	45 112,20
Закупка товаров, работ и услуг для обеспечения государственных (муниципальных) нужд	0120140420	200	1 000,00	1 000,00

(муниципальных) нужд				
Обеспечение учебными комплектами в соответствии с федеральными государственными образовательными стандартами муниципальных общеобразовательных организаций в 2023 году	0120141360		470,60	470,60
Закупка товаров, работ и услуг для обеспечения государственных (муниципальных) нужд	0120141360	200	470,60	470,60
Основное мероприятие «Обеспечение учащихся общеобразовательных учреждений качественным сбалансированным питанием»	0120200000		4 444,99	4 237,99
Частичная оплата стоимости питания отдельных категорий обучающихся в муниципальных общеобразовательных организациях Томской области, за исключением обучающихся с ограниченными возможностями здоровья	0120240440		263,30	263,30
Закупка товаров, работ и услуг для обеспечения государственных (муниципальных) нужд	0120240440	200	263,30	263,30
Обеспечение обучающихся с ограниченными возможностями здоровья, не проживающих в муниципальных образовательных организациях, осуществляющих образовательную деятельность по основным общеобразовательным программам, бесплатным двухразовым питанием	0120241330		2 229,90	2 237,90
Закупка товаров, работ и услуг для обеспечения государственных (муниципальных) нужд	0120241330	200	2 129,90	2 137,90
Социальное обеспечение и иные выплаты населению	0120241330	300	100,00	100,00
Организация бесплатного горячего питания обучающихся, получающих начальное общее образование в муниципальных общеобразовательных организациях	01202L3041		1 888,00	1 673,00
Закупка товаров, работ и услуг для обеспечения государственных (муниципальных) нужд	01202L3041	200	1 888,00	1 673,00
Частичная оплата стоимости питания отдельных категорий обучающихся в муниципальных общеобразовательных организациях города Кедрового, за исключением обучающихся с ограниченными возможностями здоровья	01202S0440		63,79	63,79
Закупка товаров, работ и услуг для обеспечения государственных (муниципальных) нужд	01202S0440	200	63,79	63,79
Основное мероприятие «Совершенствование учительского корпуса. Формирование позитивного образа учителя»	0120300000		5 680,90	5 812,80
Ежемесячная стипендия Губернатора Томской области молодым учителям муниципальных образовательных организаций Томской области	0120340520		198,50	198,50
Расходы на выплаты персоналу в целях обеспечения выполнения функций государственными (муниципальными) органами, казенными учреждениями, органами управления государственными внебюджетными фондами	0120340520	100	198,50	198,50
Осуществление отдельных государственных полномочий по выплате надбавок к должностному окладу педагогическим работникам муниципальных образовательных организаций	0120340530		178,20	178,20
Расходы на выплаты персоналу в целях обеспечения выполнения функций государственными (муниципальными) органами, казенными учреждениями, органами управления государственными внебюджетными фондами	0120340530	100	178,20	178,20
Ежемесячное денежное вознаграждение за классное руководство педагогическим работникам государственных и муниципальных общеобразовательных организаций	01203L3030		4 680,70	4 679,60
Расходы на выплаты персоналу в целях обеспечения выполнения функций государственными (муниципальными) органами, казенными учреждениями, органами управления государственными внебюджетными фондами	01203L3030	100	4 680,70	4 679,60
Финансовое обеспечение мероприятий по обеспечению деятельности советников директора по воспитанию и взаимодействию с детскими общественными в общеобразовательных организациях	012EB51790		623,50	756,50
Расходы на выплаты персоналу в целях обеспечения выполнения функций государственными (муниципальными) органами, казенными учреждениями, органами управления государственными внебюджетными фондами	012EB51790	100	623,50	756,50
<b>Подпрограмма «Организация отдыха детей в каникулярное время»</b>	<b>0150000000</b>		<b>525,41</b>	<b>525,41</b>
Основное мероприятие «Организация отдыха и оздоровления детей»	0150100000		525,41	525,41
Организация отдыха детей в каникулярное время	0150140790		446,60	446,60
Закупка товаров, работ и услуг для обеспечения государственных (муниципальных) нужд	0150140790	200	446,60	446,60
Организация отдыха в лагерях с дневным пребыванием детей, организованных на базах общеобразовательных организаций	01501S0790		78,81	78,81
Закупка товаров, работ и услуг для обеспечения государственных	01501S0790	200	78,81	78,81

(муниципальных) нужд				
<b>Подпрограмма «Создание условий для реализации муниципальной программы»</b>	<b>0160000000</b>		<b>1 956,29</b>	<b>1 956,29</b>
Основное мероприятие «Обеспечение деятельности Отдела образования Администрации города Кедрового»	0160100000		1 956,29	1 956,29
Расходы на выплаты персоналу в целях обеспечения выполнения функций государственными (муниципальными) органами, казенными учреждениями, органами управления государственными внебюджетными фондами	0160100000	100	1 922,29	1 922,29
Закупка товаров, работ и услуг для обеспечения государственных (муниципальных) нужд	0160100000	200	34,00	34,00
<b>Муниципальная программа «Развитие молодежной политики, физической культуры и спорта на территории муниципального образования «Город Кедровый»</b>	<b>0200000000</b>		<b>2 260,91</b>	<b>2 260,90</b>
<b>Подпрограмма «Развитие физической культуры и массового спорта на территории муниципального образования «Город Кедровый»</b>	<b>0220000000</b>		<b>2 260,90</b>	<b>2 260,90</b>
<b>Основное мероприятие «Развитие физической культуры и спорта, пропаганда здорового образа жизни»</b>	<b>0220200000</b>		<b>1 425,94</b>	<b>1 425,94</b>
Обеспечение деятельности специалиста в сфере физической культуры и спорта	0220200004		760,26	760,26
Расходы на выплаты персоналу в целях обеспечения выполнения функций государственными (муниципальными) органами, казенными учреждениями, органами управления государственными внебюджетными фондами	0220200004	100	760,26	760,26
Обеспечение условий для развития физической культуры и массового спорта в рамках регионального проекта «Спорт - норма жизни»	022P540008		632,40	632,40
Расходы на выплаты персоналу в целях обеспечения выполнения функций государственными (муниципальными) органами, казенными учреждениями, органами управления государственными внебюджетными фондами	022P540008	100	603,60	603,60
Закупка товаров, работ и услуг для государственных (муниципальных) нужд	022P540008	200	28,80	28,80
Обеспечение условий для развития физической культуры и массового спорта в рамках регионального проекта «Спорт - норма жизни»	022P5S0008		33,28	33,28
Расходы на выплаты персоналу в целях обеспечения выполнения функций государственными (муниципальными) органами, казенными учреждениями, органами управления государственными внебюджетными фондами	022P5S0008	100	33,28	33,28
<b>Основное мероприятие «Участие спортивных сборных команд муниципального образования «Город Кедровый» (в том числе команд общеобразовательных учреждений), в спортивных и физкультурных мероприятиях проводимых на территории Томской области»</b>	<b>0220300000</b>		<b>84,21</b>	<b>84,21</b>
Обеспечение участия спортивных сборных команд муниципальных районов и городских округов Томской области в официальных региональных спортивных, физкультурных мероприятиях, проводимых на территории Томской области, за исключением спортивных сборных команд муниципального образования «Город Томск», муниципального образования «Городской округ - закрытое административно-территориальное образование Северск Томской области», муниципального образования «Томский район»	0220340320		80,00	80,00
Расходы на выплаты персоналу в целях обеспечения выполнения функций государственными (муниципальными) органами, казенными учреждениями, органами управления государственными внебюджетными фондами	0220340320	100	14,20	14,20
Закупка товаров, работ и услуг для государственных (муниципальных) нужд	0220340320	200	65,80	65,80
Обеспечение участия спортивных сборных команд муниципальных районов и городских округов Томской области в официальных региональных спортивных, физкультурных мероприятиях, проводимых на территории Томской области, за исключением спортивных сборных команд муниципального образования «Город Томск», муниципального образования «Городской округ - закрытое административно-территориальное образование Северск Томской области», муниципального образования «Томский район»	02203S0320		4,21	4,21
Закупка товаров, работ и услуг для государственных (муниципальных) нужд	02203S0320	200	4,21	4,21
<b>Основное мероприятие «Обеспечение населения спортивными сооружениями и улучшение спортивной инфраструктуры в муниципальном образовании «Город Кедровый»</b>	<b>0220100000</b>		<b>750,75</b>	<b>750,75</b>
Приобретение оборудования для малобюджетных спортивных площадок по месту жительства и учебы в муниципальных образованиях Томской области, за исключением муниципального образования «Город Томск», муниципального образования «Городской округ ЗАТО Северск»	022P540006		682,50	682,50
Закупка товаров, работ и услуг для государственных (муниципальных) нужд	022P540006	200	682,50	682,50

Приобретение оборудования для малобюджетных спортивных площадок по месту жительства и учебы в муниципальных образованиях Томской области, за исключением муниципального образования «Городской округ ЗАТО Северск»	022P5S0006		68,25	68,25
Закупка товаров, работ и услуг для обеспечения государственных (муниципальных) нужд	022P5S0006	200	68,25	68,25
<b>Муниципальная программа «Развитие культуры муниципального образования «Город Кедровый»</b>	<b>0300000000</b>		<b>9 798,70</b>	<b>9 746,71</b>
Основное мероприятие «Осуществление организационно-управленческих функций в сфере культуры»	0300100000		1 421,69	1 421,69
Расходы на выплаты персоналу в целях обеспечения выполнения функций государственными (муниципальными) органами, казенными учреждениями, органами управления государственными внебюджетными фондами	0300100000	100	1 382,69	1 382,69
Закупка товаров, работ и услуг для государственных (муниципальных) нужд	0300100000	200	39,00	39,00
Основное мероприятие «Сохранение и развитие культурно-досуговой деятельности»	0300300000		4 301,65	4 268,15
Организация и проведение культурно – массовых и досуговых мероприятий	0300300001		4 128,35	4 094,85
Расходы на выплаты персоналу в целях обеспечения выполнения функций государственными (муниципальными) органами, казенными учреждениями, органами управления государственными внебюджетными фондами	0300300001	100	3 403,37	3 403,37
Закупка товаров, работ и услуг для государственных (муниципальных) нужд	0300300001	200	724,98	691,48
Оплата труда руководителей и специалистов муниципальных учреждений культуры и искусства в части выплат надбавок и доплат к тарифной ставке (должностному окладу)	0300340660		173,30	173,30
Расходы на выплаты персоналу в целях обеспечения выполнения функций государственными (муниципальными) органами, казенными учреждениями, органами управления государственными внебюджетными фондами	0300340660	100	173,30	173,30
Основное мероприятие «Организация деятельности библиотеки для качественного предоставления населению библиотечных услуг»	0300400000		1 687,54	1 679,84
Сохранение и развитие библиотечной деятельности	0300400001		1 687,54	1 679,84
Расходы на выплаты персоналу в целях обеспечения выполнения функций государственными (муниципальными) органами, казенными учреждениями, органами управления государственными внебюджетными фондами	0300400001	100	1 406,54	1 398,84
Закупка товаров, работ и услуг для государственных (муниципальных) нужд	0300400001	200	268,00	268,00
Иные бюджетные ассигнования	0300400001	800	13,00	13,00
Основное мероприятие «Обеспечение предоставления дополнительного образования в учреждениях дополнительного образования в сфере культуры»	0300500000		2 387,82	2 377,03
Обеспечение деятельности ДШИ	0300500001		2 387,82	2 377,03
Расходы на выплаты персоналу в целях обеспечения выполнения функций государственными (муниципальными) органами, казенными учреждениями, органами управления государственными внебюджетными фондами	0300500001	100	2 254,12	2 243,33
Закупка товаров, работ и услуг для обеспечения государственных (муниципальных) нужд	0300500001	200	133,70	133,70
<b>Муниципальная программа «Развитие информационного общества на территории муниципального образования «Город Кедровый»</b>	<b>0400000000</b>		<b>631,28</b>	<b>631,28</b>
Основное мероприятие «Информирование населения о деятельности и решениях органов местного самоуправления и информационно-разъяснительная работа по актуальным социально значимым вопросам»	0400200000		631,28	631,28
Обеспечение деятельности редакция газеты «В краю кедровом»	0400200004		631,28	631,28
Расходы на выплаты персоналу в целях обеспечения выполнения функций государственными (муниципальными) органами, казенными учреждениями, органами управления государственными внебюджетными фондами	0400200004	100	611,28	611,28
Закупка товаров, работ и услуг для государственных (муниципальных) нужд	0400200004	200	20,00	20,00
<b>Муниципальная программа «Безопасность муниципального образования «Город Кедровый»</b>	<b>0600000000</b>		<b>2 211,22</b>	<b>3 711,22</b>
<b>Подпрограмма «Гражданская оборона и защита населения и территории от чрезвычайных ситуаций природного и техногенного характера»</b>	<b>0610000000</b>		<b>1 891,22</b>	<b>3 391,22</b>
Основное мероприятие «Осуществление мероприятий по гражданской обороне и защите населения и территории от чрезвычайных ситуаций природного и техногенного характера»	0610100000		1 881,82	3 381,82
Обеспечение деятельности и оснащение единых дежурно - диспетчерских служб муниципального образования «Город Кедровый» (ЕДДС)	0610100003		1 881,82	3 381,82



Расходы на выплаты персоналу в целях обеспечения выполнения функций государственными (муниципальными) органами, казенными учреждениями, органами управления государственными внебюджетными фондами	0610100003	100	1 881,82	3 381,82
Основное мероприятие «Повышение уровня пожарной безопасности муниципального образования»	0610200000		9,40	9,40
Содержание в исправном состоянии средств обеспечения пожарной безопасности муниципальных учреждений и иные меры в области пожарной безопасности	0610200003		9,40	9,40
Закупка товаров, работ и услуг для государственных (муниципальных) нужд	0610200003	200	9,40	9,40
<b>Подпрограмма «Профилактика терроризма и экстремизма, а также минимизация и (или) ликвидация последствий проявлений терроризма и экстремизма в муниципальном образовании «Город Кедровый»</b>	<b>0620000000</b>		<b>320,00</b>	<b>320,00</b>
Основное мероприятие «Обеспечение антитеррористической защиты объектов образования, выполнение мероприятий противодействия деструктивным идеологиям, модернизация систем противопожарной и охранной защиты»	0620400000		320,00	320,00
Установка и содержание систем видеонаблюдения в муниципальных учреждениях и на общественных территориях	0620400002		320,00	320,00
Закупка товаров, работ и услуг для государственных (муниципальных) нужд	0620400002	200	320,00	320,00
<b>Муниципальная программа «Муниципальное хозяйство муниципального образования «Город Кедровый»</b>	<b>0700000000</b>		<b>101 287,35</b>	<b>5 251,43</b>
<b>Подпрограмма «Содержание и развитие коммунальной инфраструктуры»</b>	<b>0710000000</b>		<b>96 217,26</b>	<b>118,75</b>
Основное мероприятие «Содержание и ремонт объектов коммунальной инфраструктуры»	0710100000		112,25	112,25
Реализация мероприятий по обеспечению доступа к воде питьевого качества населения сельских территорий	071F541370		91,00	91,00
Закупка товаров, работ и услуг для обеспечения государственных (муниципальных) нужд	071F541370	200	91,00	91,00
Реализация мероприятий по обеспечению доступа к воде питьевого качества населения сельских территорий	071F5S1370		21,25	21,25
Закупка товаров, работ и услуг для обеспечения государственных (муниципальных) нужд	071F5S1370	200	21,25	21,25
Основное мероприятие «Капитальный ремонт коммунальной инфраструктуры в целях подготовки хозяйственного комплекса города Кедрового к безаварийному прохождению отопительного сезона»	0710400000		96 098,52	0,00
Проведение капитального ремонта объектов коммунальной инфраструктуры в целях подготовки хозяйственного комплекса Томской области к безаварийному прохождению отопительного сезона	0710440910		83 500,00	0,00
Закупка товаров, работ и услуг для государственных (муниципальных) нужд	0710440910	200	83 500,00	0,00
Проведение капитального ремонта объектов коммунальной инфраструктуры в целях подготовки хозяйственного комплекса города Кедрового к безаварийному прохождению отопительного сезона	07104S0910		12 598,52	0,00
Закупка товаров, работ и услуг для государственных (муниципальных) нужд	07104S0910	200	12 598,52	0,00
Основное мероприятие «Иные мероприятия по подготовке к отопительному сезону»	0710500000		6,50	6,50
Закупка товаров, работ и услуг для государственных (муниципальных) нужд	0710500000	200	6,50	6,50
<b>Подпрограмма «Развитие транспортной инфраструктуры»</b>	<b>0720000000</b>		<b>4 848,17</b>	<b>4 910,77</b>
Основное мероприятие «Содержание улично-дорожной сети общего пользования»	0720200000		2 848,17	2 910,77
Содержание и текущий ремонт автомобильных дорог общего пользования	0720200001		2 198,17	2 260,77
Закупка товаров, работ и услуг для государственных (муниципальных) нужд	0720200001	200	2 198,17	2 260,77
Строительство и ремонт тротуаров в населенных пунктах	0720200002		650,00	650,00
Закупка товаров, работ и услуг для государственных (муниципальных) нужд	0720200002	200	650,00	650,00
Основное мероприятие «Создание условий для предоставления транспортных услуг населению»	0720300000		2 000,00	2 000,00
Закупка товаров, работ и услуг для государственных (муниципальных) нужд	0720300000	200	2 000,00	2 000,00
<b>Подпрограмма «Устойчивое развитие сельских территорий муниципального образования «Город Кедровый»</b>	<b>0740000000</b>		<b>221,92</b>	<b>221,92</b>
Основное мероприятие «Поддержка малых форм хозяйствования на селе»	0740100000		221,92	221,92
Осуществление отдельных государственных полномочий по поддержке сельскохозяйственного производства (поддержка малых форм хозяйствования)	0740140200		221,92	221,92
Иные бюджетные ассигнования	0740140200	800	221,92	221,92
<b>Муниципальная программа «Повышение эффективности муниципального управления в муниципальном образовании «Город Кедровый»</b>	<b>0900000000</b>		<b>24 159,87</b>	<b>35 663,54</b>
<b>Подпрограмма «Совершенствование муниципального управления»</b>	<b>0910000000</b>		<b>17 913,09</b>	<b>28 446,07</b>

Основное мероприятие «Реализация основных полномочий (функций) органов местного самоуправления муниципального образования «Город Кедровый»	<b>0910100000</b>		10 926,71	21 386,49
Обеспечение деятельности мэра города Кедрового	0910100001		1 061,46	1 480,21
Расходы на выплаты персоналу в целях обеспечения выполнения функций государственными (муниципальными) органами, казенными учреждениями, органами управления государственными внебюджетными фондами	0910100001	100	1 061,46	1 480,21
Обеспечение деятельности Администрации города Кедрового	0910100003		8 865,26	18 906,28
Расходы на выплаты персоналу в целях обеспечения выполнения функций государственными (муниципальными) органами, казенными учреждениями, органами управления государственными внебюджетными фондами	0910100003	100	8 639,39	18 193,21
Закупка товаров, работ и услуг для государственных (муниципальных) нужд	0910100003	200	225,86	713,07
Обеспечение деятельности контрольно-счетного органа Ревизионная комиссия	0910100004		1 000,00	1 000,00
Расходы на выплаты персоналу в целях обеспечения выполнения функций государственными (муниципальными) органами, казенными учреждениями, органами управления государственными внебюджетными фондами	0910100004	100	1 000,00	1 000,00
<b>Основное мероприятие «Реализация иных функций, связанных с деятельностью органов местного самоуправления»</b>	<b>0910200000</b>		<b>33,38</b>	<b>33,38</b>
Организация деятельности специализированной службы по вопросам похоронного дела	0910200005		33,38	33,38
Расходы на выплаты персоналу в целях обеспечения выполнения функций государственными (муниципальными) органами, казенными учреждениями, органами управления государственными внебюджетными фондами	0910200005	100	33,38	33,38
<b>Основное мероприятие «Осуществление отдельных государственных полномочий»</b>	<b>0910300000</b>		6 953,00	7 026,20
Осуществление переданных отдельных государственных полномочий по регистрации коллективных договоров	0910340040		37,70	37,70
Расходы на выплаты персоналу в целях обеспечения выполнения функций государственными (муниципальными) органами, казенными учреждениями, органами управления государственными внебюджетными фондами	0910340040	100	37,34	37,34
Закупка товаров, работ и услуг для государственных (муниципальных) нужд	0910340040	200	0,36	0,36
Осуществление отдельных государственных полномочий на проведение мероприятий по регулированию численности безнадзорных животных	0910340160		358,20	358,20
Закупка товаров, работ и услуг для обеспечения государственных (муниципальных) нужд	0910340160	200	358,20	358,20
Осуществление отдельных государственных полномочий на проведение мероприятий по регулированию численности безнадзорных животных, в том числе на осуществление управленческих функций органами местного самоуправления	0910340170		58,60	58,60
Расходы на выплаты персоналу в целях обеспечения выполнения функций государственными (муниципальными) органами, казенными учреждениями, органами управления государственными внебюджетными фондами	0910340170	100	58,60	58,60
Осуществление отдельных государственных полномочий по поддержке сельскохозяйственного производства, в том числе на осуществление управленческих функций органами местного самоуправления	0910340210		111,40	111,40
Расходы на выплаты персоналу в целях обеспечения выполнения функций государственными (муниципальными) органами, казенными учреждениями, органами управления государственными внебюджетными фондами	0910340210	100	101,27	101,27
Закупка товаров, работ и услуг для государственных (муниципальных) нужд	0910340210	200	10,13	10,13
Осуществление отдельных государственных полномочий по регулированию тарифов на перевозки пассажиров и багажа всеми видами общественного транспорта в городском, пригородном и междугородном сообщении (кроме железнодорожного транспорта) по городским, пригородным и междугородным муниципальным маршрутам	0910340450		31,70	31,70
Расходы на выплаты персоналу в целях обеспечения выполнения функций государственными (муниципальными) органами, казенными учреждениями, органами управления государственными внебюджетными фондами	0910340450	100	28,82	28,82
Закупка товаров, работ и услуг для государственных (муниципальных) нужд	0910340450	200	2,88	2,88
Осуществление отдельных государственных полномочий по опеке и попечительству в отношении совершеннолетних граждан	0910340700		113,40	113,40
Расходы на выплаты персоналу в целях обеспечения выполнения функций государственными (муниципальными) органами, казенными учреждениями, органами управления государственными внебюджетными фондами	0910340700	100	103,00	103,00
Закупка товаров, работ и услуг для государственных (муниципальных) нужд	0910340700	200	10,40	10,40

Осуществление отдельных государственных полномочий по созданию и обеспечению деятельности комиссий по делам несовершеннолетних и защите их прав	0910340730		935,90	935,90
Расходы на выплаты персоналу в целях обеспечения выполнения функций государственными (муниципальными) органами, казенными учреждениями, органами управления государственными внебюджетными фондами	0910340730	100	850,82	850,82
Закупка товаров, работ и услуг для государственных (муниципальных) нужд	0910340730	200	85,08	85,08
Осуществление отдельных государственных полномочий по организации и осуществлению деятельности по опеке и попечительству в Томской области	0910340780		3 524,70	3 524,70
Расходы на выплаты персоналу в целях обеспечения выполнения функций государственными (муниципальными) органами, казенными учреждениями, органами управления государственными внебюджетными фондами	0910340780	100	3 204,27	3 204,27
Закупка товаров, работ и услуг для государственных (муниципальных) нужд	0910340780	200	320,43	320,43
Осуществление государственных полномочий по регистрации и учету граждан, имеющих право на получение социальных выплат для приобретения жилья в связи с переселением из районов Крайнего Севера и приравненных к ним местностей	0910340800		35,10	35,10
Расходы на выплаты персоналу в целях обеспечения выполнения функций государственными (муниципальными) органами, казенными учреждениями, органами управления государственными внебюджетными фондами	0910340800	100	31,91	31,91
Закупка товаров, работ и услуг для государственных (муниципальных) нужд	0910340800	200	3,19	3,19
Осуществление отдельных государственных полномочий по созданию и обеспечению деятельности административных комиссий в Томской области	0910340940		1 006,80	1 006,80
Расходы на выплаты персоналу в целях обеспечения выполнения функций государственными (муниципальными) органами, казенными учреждениями, органами управления государственными внебюджетными фондами	0910340940	100	915,27	915,27
Закупка товаров, работ и услуг для государственных (муниципальных) нужд	0910340940	200	91,53	91,53
Осуществление полномочий по первичному воинскому учету на территориях, где отсутствуют военные комиссариаты	0910351180		739,50	812,70
Расходы на выплаты персоналу в целях обеспечения выполнения функций государственными (муниципальными) органами, казенными учреждениями, органами управления государственными внебюджетными фондами	0910351180	100	673,00	738,80
Закупка товаров, работ и услуг для обеспечения государственных (муниципальных) нужд	0910351180	200	66,50	73,90
<b>Подпрограмма «Управление муниципальными финансами»</b>	<b>0920000000</b>		<b>6 246,78</b>	<b>7 217,46</b>
Основное мероприятие «Обеспечение процесса управления муниципальными финансами»	0920100000		6 246,78	7 217,46
Реализация установленных полномочий (функций) отделом финансов и экономики	0920100001		2 291,06	3 279,61
Расходы на выплаты персоналу в целях обеспечения выполнения функций государственными (муниципальными) органами, казенными учреждениями, органами управления государственными внебюджетными фондами	0920100001	100	2 291,06	3 279,61
Реализация установленных полномочий (функций) МУ «ЦБ» города Кедрового	0920100002		3 955,72	3 937,85
Расходы на выплаты персоналу в целях обеспечения выполнения функций государственными (муниципальными) органами, казенными учреждениями, органами управления государственными внебюджетными фондами	0920100002	100	3 755,72	3 737,85
Закупка товаров, работ и услуг для государственных (муниципальных) нужд	0920100002	200	200,00	200,00
<b>Муниципальная программа «Детство под защитой на территории муниципального образования «Город Кедровый»</b>	<b>1000000000</b>		<b>2 666,60</b>	<b>2 666,60</b>
Основное мероприятие «Развитие семейных форм устройства детей-сирот и детей, оставшихся без попечения родителей»	1000100000		2 666,60	2 666,60
Обеспечение одеждой, обувью, мягким инвентарем, оборудованием и единовременным денежным пособием детей-сирот и детей, оставшихся без попечения родителей, а также лиц из числа детей-сирот и детей, оставшихся без попечения родителей, - выпускников муниципальных образовательных организаций, находящихся (находившихся) под опекой (попечительством) или в приемных семьях, и выпускников частных общеобразовательных организаций, находящихся (находившихся) под опекой (попечительством), в приемных семьях	1000140740		56,20	56,20
Социальное обеспечение и иные выплаты населению	1000140740	300	56,20	56,20
Содержание приёмных семей, включающее в себя денежные средства приёмным семьям на содержание детей и ежемесячную выплату вознаграждения, причитающегося приёмным родителям	1000140770		2 610,40	2 610,40
Закупка товаров, работ и услуг для государственных (муниципальных) нужд	1000140770	200	11,00	11,00
Социальное обеспечение и иные выплаты населению	1000140770	300	2 599,40	2 599,40

<b>Муниципальная программа «Жилье и городская среда муниципального образования «Город Кедровый»</b>	<b>1200000000</b>		<b>200,00</b>	<b>200,00</b>
<b>Подпрограмма «Содержание и развитие жилищного фонда»</b>	<b>1230000000</b>		<b>200,00</b>	<b>200,00</b>
Основное мероприятие «Оказание помощи в ремонте и (или) переустройстве жилых помещений граждан, не стоящих на учете в качестве нуждающихся в улучшении жилищных условий и не реализовавших свое право на улучшение жилищных условий за счет средств федерального и областного бюджетов в 2009 и последующих годах, из числа: участников и инвалидов Великой Отечественной войны 1941 - 1945 годов; труженников тыла военных лет; лиц, награжденных знаком «Жителю блокадного Ленинграда»; бывших несовершеннолетних узников концлагерей; вдов погибших (умерших) участников Великой Отечественной войны 1941 - 1945 годов, не вступивших в повторный брак»	1230240710		100,00	100,00
Социальное обеспечение и иные выплаты населению	1230240710	300	100,00	100,00
Основное мероприятие «Проведение ремонта и (или) переустройства в жилых помещениях граждан, не стоящих на учете в качестве нуждающихся в улучшении жилищных условий и не реализовавших свое право на улучшение жилищных условий за счет средств федерального и областного бюджетов в 2009 и последующих годах, из числа: участников и инвалидов Великой Отечественной войны 1941 - 1945 годов; труженников тыла военных лет; лиц, награжденных знаком «Жителю блокадного Ленинграда»; бывших несовершеннолетних узников концлагерей; вдов погибших (умерших) участников Великой Отечественной войны 1941 - 1945 годов, не вступивших в повторный брак»	12303S0710		100,00	100,00
Социальное обеспечение и иные выплаты населению	12303S0710	300	100,00	100,00
<b>Муниципальная программа «Формирование законопослушного поведения участников дорожного движения на территории муниципального образования «Город Кедровый»</b>	<b>1300000000</b>		<b>67,43</b>	<b>67,43</b>
Основное мероприятие «Развитие системы организации движения транспортных средств и пешеходов, повышение безопасности дорожного движения»	1300300000		67,43	67,43
Закупка товаров, работ и услуг для обеспечения государственных (муниципальных) нужд	1300300000	200	67,43	67,43
<b>Муниципальная программа «Обращение с отходами, в том числе с твердыми коммунальными отходами, на территории муниципального образования «Город Кедровый»</b>	<b>1400000000</b>		<b>37,74</b>	<b>37,74</b>
Основное мероприятие «Ликвидация мест несанкционированного складирования отходов»	1400200000		37,74	37,74
Ликвидация мест несанкционированного складирования отходов	1400200002		37,74	37,74
Закупка товаров, работ и услуг для обеспечения государственных (муниципальных) нужд	1400200002	200	37,74	37,74
<b>Непрограммное направление расходов</b>	<b>9900000000</b>		<b>1 618,67</b>	<b>3 341,92</b>
Формирование условно утвержденных расходов	9900000003		1 611,67	3 322,92
Иные бюджетные ассигнования	9900000003	800	1 611,67	3 322,92
Осуществление полномочий по составлению (изменению) списков кандидатов в присяжные заседатели федеральных судов общей юрисдикции в Российской Федерации	9900051200		7,00	19,00
Закупка товаров, работ и услуг для обеспечения государственных (муниципальных) нужд	9900051200	200	7,00	19,00

Приложение 6

Утверждено

решением Думы города Кедрового «О бюджете города Кедрового на 2024 год и на плановый период 2025 и 2026 годов»

от 25.12.2023 № 62

**Ведомственная структура расходов бюджета города Кедрового на 2024 год**

тыс. рублей

Наименование показателей	Код бюджетной классификации				2024 год
	КВСП	КФСР	КЦСР	КВР	
<b>РАСХОДЫ ВСЕГО</b>					<b>325 757,23</b>

Администрация муниципального образования «Город Кедровый»	901				109 387,58
<b>ОБЩЕГОСУДАРСТВЕННЫЕ ВОПРОСЫ</b>	901	0100			43 191,94
<b>Функционирование высшего должностного лица субъекта Российской Федерации и муниципального образования</b>	901	0102			1 990,61
Муниципальная программа «Повышение эффективности муниципального управления в муниципальном образовании «Город Кедровый»	901	0102	0900000000		1 990,61
Подпрограмма «Совершенствование муниципального управления»	901	0102	0910000000		1 990,61
Основное мероприятие «Реализация основных полномочий (функций) органов местного самоуправления муниципального образования «Город Кедровый»	901	0102	0910100000		1 990,61
Обеспечение деятельности Мэра города Кедрового	901	0102	0910100001		1 990,61
Расходы на выплаты персоналу в целях обеспечения выполнения функций государственными (муниципальными) органами, казенными учреждениями, органами управления государственными внебюджетными фондами	901	0102	0910100001	100	1 984,47
Закупка товаров, работ и услуг для обеспечения государственных (муниципальных) нужд	901	0102	0910100001	200	6,14
<b>Функционирование законодательных (представительных) органов государственной власти и представительных органов муниципальных образований</b>	901	0103			30,48
Муниципальная программа «Повышение эффективности муниципального управления в муниципальном образовании «Город Кедровый»	901	0103	0900000000		30,48
Подпрограмма «Совершенствование муниципального управления»	901	0103	0910000000		30,48
Основное мероприятие «Реализация основных полномочий (функций) органов местного самоуправления муниципального образования «Город Кедровый»	901	0103	0910100000		30,48
Обеспечение деятельности Думы города Кедрового	901	0103	0910100002		30,48
Расходы на выплаты персоналу в целях обеспечения выполнения функций государственными (муниципальными) органами, казенными учреждениями, органами управления государственными внебюджетными фондами	901	0103	0910100002	100	19,70
Закупка товаров, работ и услуг для обеспечения государственных (муниципальных) нужд	901	0103	0910100002	200	10,78
<b>Функционирование Правительства Российской Федерации, высших исполнительных органов государственной власти субъектов Российской Федерации, местных администраций</b>	901	0104			31 788,13
Муниципальная программа «Безопасность муниципального образования «Город Кедровый»	901	0104	0600000000		21,95
Подпрограмма «Гражданская оборона и защита населения и территории от чрезвычайных ситуаций»	901	0104	0610000000		21,95
Основное мероприятие «Повышение уровня пожарной безопасности муниципального образования»	901	0104	0610200000		21,95
Содержание в исправном состоянии средств обеспечения пожарной безопасности муниципальных учреждений и иные меры в области пожарной безопасности	901	0104	0610200003		21,95
Закупка товаров, работ и услуг для обеспечения государственных (муниципальных) нужд	901	0104	0610200003	200	21,95
Муниципальная программа «Муниципальное хозяйство муниципального образования «Город Кедровый»	901	0104	0700000000		14,00
Подпрограмма «Содержание и развитие коммунальной инфраструктуры»	901	0104	0710000000		14,00
Основное мероприятие «Иные мероприятия по подготовке к отопительному сезону»	901	0104	0710500000		14,00
Закупка товаров, работ и услуг для обеспечения государственных (муниципальных) нужд	901	0104	0710500000	200	14,00
Муниципальная программа «Повышение эффективности муниципального управления в муниципальном образовании «Город Кедровый»	901	0104	0900000000		31 752,18
Подпрограмма «Совершенствование муниципального управления»	901	0104	0910000000		31 752,18
Основное мероприятие «Реализация основных полномочий (функций) органов местного самоуправления муниципального образования «Город Кедровый»	901	0104	0910100000		26 098,58

<b>Обеспечение деятельности Администрации города Кедрового</b>	<b>901</b>	<b>0104</b>	<b>0910100003</b>		<b>26 098,58</b>
Расходы на выплаты персоналу в целях обеспечения выполнения функций государственными (муниципальными) органами, казенными учреждениями, органами управления государственными внебюджетными фондами	901	0104	0910100003	100	22 426,32
Закупка товаров, работ и услуг для обеспечения государственных (муниципальных) нужд	901	0104	0910100003	200	3 466,52
Иные бюджетные ассигнования	901	0104	0910100003	800	205,74
<b>Основное мероприятие «Осуществление отдельных государственных полномочий»</b>	<b>901</b>	<b>0104</b>	<b>0910300000</b>		<b>5 653,60</b>
<b>Осуществление переданных отдельных государственных полномочий по регистрации коллективных договоров</b>	<b>901</b>	<b>0104</b>	<b>0910340040</b>		<b>37,70</b>
Расходы на выплаты персоналу в целях обеспечения выполнения функций государственными (муниципальными) органами, казенными учреждениями, органами управления государственными внебюджетными фондами	901	0104	0910340040	100	37,34
Закупка товаров, работ и услуг для обеспечения государственных (муниципальных) нужд	901	0104	0910340040	200	0,36
<b>Осуществление отдельных государственных полномочий по опеке и попечительству в отношении совершеннолетних граждан</b>	<b>901</b>	<b>0104</b>	<b>0910340700</b>		<b>113,40</b>
Расходы на выплаты персоналу в целях обеспечения выполнения функций государственными (муниципальными) органами, казенными учреждениями, органами управления государственными внебюджетными фондами	901	0104	0910340700	100	103,00
Закупка товаров, работ и услуг для обеспечения государственных (муниципальных) нужд	901	0104	0910340700	200	10,40
<b>Осуществление отдельных государственных полномочий по созданию и обеспечению деятельности комиссий по делам несовершеннолетних и защите их прав</b>	<b>901</b>	<b>0104</b>	<b>0910340730</b>		<b>935,90</b>
Расходы на выплаты персоналу в целях обеспечения выполнения функций государственными (муниципальными) органами, казенными учреждениями, органами управления государственными внебюджетными фондами	901	0104	0910340730	100	850,82
Закупка товаров, работ и услуг для обеспечения государственных (муниципальных) нужд	901	0104	0910340730	200	85,08
<b>Осуществление отдельных государственных полномочий по организации и осуществлению деятельности по опеке и попечительству в Томской области</b>	<b>901</b>	<b>0104</b>	<b>0910340780</b>		<b>3 524,70</b>
Расходы на выплаты персоналу в целях обеспечения выполнения функций государственными (муниципальными) органами, казенными учреждениями, органами управления государственными внебюджетными фондами	901	0104	0910340780	100	3 204,27
Закупка товаров, работ и услуг для обеспечения государственных (муниципальных) нужд	901	0104	0910340780	200	320,43
<b>Осуществление государственных полномочий по регистрации и учету граждан, имеющих право на получение социальных выплат для приобретения жилья в связи с переселением из районов Крайнего Севера и приравненных к ним местностей</b>	<b>901</b>	<b>0104</b>	<b>0910340800</b>		<b>35,10</b>
Расходы на выплаты персоналу в целях обеспечения выполнения функций государственными (муниципальными) органами, казенными учреждениями, органами управления государственными внебюджетными фондами	901	0104	0910340800	100	31,91
Закупка товаров, работ и услуг для обеспечения государственных (муниципальных) нужд	901	0104	0910340800	200	3,19
<b>Осуществление отдельных государственных полномочий по созданию и обеспечению деятельности административных комиссий в Томской области</b>	<b>901</b>	<b>0104</b>	<b>0910340940</b>		<b>1 006,80</b>
Расходы на выплаты персоналу в целях обеспечения выполнения функций государственными (муниципальными) органами, казенными учреждениями, органами управления государственными внебюджетными фондами	901	0104	0910340940	100	915,27
Закупка товаров, работ и услуг для обеспечения государственных (муниципальных) нужд	901	0104	0910340940	200	91,53
<b>Судебная система</b>	<b>901</b>	<b>0105</b>			<b>7,00</b>
<b>Непрограммное направление расходов</b>	<b>901</b>	<b>0105</b>	<b>9900000000</b>		<b>7,00</b>
<b>Осуществление полномочий по составлению (изменению) списков кандидатов в присяжные заседатели федеральных судов общей юрисдикции в Российской Федерации</b>	<b>901</b>	<b>0105</b>	<b>9900051200</b>		<b>7,00</b>
Закупка товаров, работ и услуг для обеспечения государственных	901	0105	9900051200	200	7,00

(муниципальных) нужд					
<b>Обеспечение деятельности финансовых, налоговых и таможенных органов и органов финансового (финансово-бюджетного) надзора</b>	<b>901</b>	<b>0106</b>			<b>1 055,75</b>
<b>Муниципальная программа «Повышение эффективности муниципального управления в муниципальном образовании «Город Кедровый»</b>	<b>901</b>	<b>0106</b>	<b>0900000000</b>		<b>1 055,75</b>
<b>Подпрограмма «Управление муниципальными финансами»</b>	<b>901</b>	<b>0106</b>	<b>0920000000</b>		<b>1 055,75</b>
<b>Основное мероприятие «Обеспечение процесса управления муниципальными финансами»</b>	<b>901</b>	<b>0106</b>	<b>0920100000</b>		<b>1 055,75</b>
<b>Реализация установленных полномочий (функций) отделом финансов и экономики</b>	<b>901</b>	<b>0106</b>	<b>0920100001</b>		<b>1 055,75</b>
Расходы на выплаты персоналу в целях обеспечения выполнения функций государственными (муниципальными) органами, казенными учреждениями, органами управления государственными внебюджетными фондами	901	0106	0920100001	100	1 051,61
Закупка товаров, работ и услуг для обеспечения государственных (муниципальных) нужд	901	0106	0920100001	200	4,14
<b>Другие общегосударственные вопросы</b>	<b>901</b>	<b>0113</b>			<b>8 319,97</b>
<b>Муниципальная программа «Развитие информационного общества на территории муниципального образования «Город Кедровый»</b>	<b>901</b>	<b>0113</b>	<b>0400000000</b>		<b>378,94</b>
<b>Основное мероприятие «Информирование населения о деятельности и решениях органов местного самоуправления и информационно-разъяснительная работа по актуальным социально значимым вопросам»</b>	<b>901</b>	<b>0113</b>	<b>0400200000</b>		<b>378,94</b>
<b>Организация специальных событий и организационно-представительных мероприятий, которые обеспечат установление партнерских отношений с гражданами, общественными объединениями, политическими партиями, а также создаст условия для социального партнерства и межмуниципального сотрудничества</b>	<b>901</b>	<b>0113</b>	<b>0400200002</b>		<b>330,50</b>
Закупка товаров, работ и услуг для обеспечения государственных (муниципальных) нужд	901	0113	0400200002	200	236,50
Социальное обеспечение и иные выплаты населению	901	0113	0400200002	300	94,00
<b>Содержание официального сайта Администрации города Кедрового в информационно-телекоммуникационной сети «Интернет»</b>	<b>901</b>	<b>0113</b>	<b>0400200005</b>		<b>48,44</b>
Закупка товаров, работ и услуг для обеспечения государственных (муниципальных) нужд	901	0113	0400200005	200	48,44
<b>Муниципальная программа «Безопасность муниципального образования «Город Кедровый»</b>	<b>901</b>	<b>0113</b>	<b>0600000000</b>		<b>4 968,69</b>
<b>Подпрограмма «Гражданская оборона и защита населения и территории от чрезвычайных ситуаций»</b>	<b>901</b>	<b>0113</b>	<b>0610000000</b>		<b>4 968,69</b>
<b>Основное мероприятие «Осуществление мероприятий по гражданской обороне и защите населения и территории от чрезвычайных ситуаций природного и техногенного характера»</b>	<b>901</b>	<b>0113</b>	<b>0610100000</b>		<b>4 904,05</b>
<b>Обеспечение деятельности и оснащение единых дежурно - диспетчерских служб муниципального образования «Город Кедровый» (ЕДДС)</b>	<b>901</b>	<b>0113</b>	<b>0610100003</b>		<b>4 904,05</b>
Расходы на выплаты персоналу в целях обеспечения выполнения функций государственными (муниципальными) органами, казенными учреждениями, органами управления государственными внебюджетными фондами	901	0113	0610100003	100	4 807,37
Закупка товаров, работ и услуг для обеспечения государственных (муниципальных) нужд	901	0113	0610100003	200	96,68
<b>Основное мероприятие «Повышение уровня пожарной безопасности муниципального образования»</b>	<b>901</b>	<b>0113</b>	<b>0610200000</b>		<b>64,64</b>
<b>Содержание в исправном состоянии средств обеспечения пожарной безопасности муниципальных учреждений и иные меры в области пожарной безопасности</b>	<b>901</b>	<b>0113</b>	<b>0610200003</b>		<b>64,64</b>
Закупка товаров, работ и услуг для обеспечения государственных (муниципальных) нужд	901	0113	0610200003	200	64,64
<b>Муниципальная программа «Муниципальное хозяйство муниципального образования «Город Кедровый»</b>	<b>901</b>	<b>0113</b>	<b>0700000000</b>		<b>2 499,85</b>
<b>Подпрограмма «Управление собственностью муниципального образования «Город Кедровый»</b>	<b>901</b>	<b>0113</b>	<b>0730000000</b>		<b>2 499,85</b>
<b>Основное мероприятие «Межевание земельных участков, изготовление кадастровых паспортов на объекты недвижимости, независимая оценка объектов, оформление прав собственности»</b>	<b>901</b>	<b>0113</b>	<b>0730100000</b>		<b>1 080,00</b>

Закупка товаров, работ и услуг для обеспечения государственных (муниципальных) нужд	901	0113	0730100000	200	1 080,00
<b>Основное мероприятие «Содержание и ремонт муниципального имущества»</b>	<b>901</b>	<b>0113</b>	<b>0730200000</b>		<b>1 419,85</b>
<b>Оплата коммунальных услуг за свободные площади, а также налогов, сборов и иных обязательных платежей</b>	<b>901</b>	<b>0113</b>	<b>0730200001</b>		<b>939,24</b>
Закупка товаров, работ и услуг для обеспечения государственных (муниципальных) нужд	901	0113	0730200001	200	904,70
Иные бюджетные ассигнования	901	0113	0730200001	800	34,54
<b>Прочие расходы по содержанию имущества</b>	<b>901</b>	<b>0113</b>	<b>0730200003</b>		<b>480,61</b>
Закупка товаров, работ и услуг для обеспечения государственных (муниципальных) нужд	901	0113	0730200003	200	480,61
<b>Муниципальная программа «Повышение эффективности муниципального управления в муниципальном образовании «Город Кедровый»</b>	<b>901</b>	<b>0113</b>	<b>0900000000</b>		<b>172,49</b>
<b>Подпрограмма «Совершенствование муниципального управления»</b>	<b>901</b>	<b>0113</b>	<b>0910000000</b>		<b>172,49</b>
<b>Основное мероприятие «Реализация иных функций, связанных с деятельностью органов местного самоуправления»</b>	<b>901</b>	<b>0113</b>	<b>0910200000</b>		<b>172,49</b>
<b>Выплаты членских взносов в Ассоциацию «Совет муниципальных образований»</b>	<b>901</b>	<b>0113</b>	<b>0910200001</b>		<b>135,03</b>
Иные бюджетные ассигнования	901	0113	0910200001	800	135,03
<b>Материальное обеспечение работников аппаратов избирательных комиссий</b>	<b>901</b>	<b>0113</b>	<b>0910200003</b>		<b>37,46</b>
Закупка товаров, работ и услуг для обеспечения государственных (муниципальных) нужд	901	0113	0910200003	200	37,46
<b>Непрограммное направление расходов</b>	<b>901</b>	<b>0113</b>	<b>9900000000</b>		<b>300,00</b>
<b>Оплата иных платежей, в том числе по решениям суда</b>	<b>901</b>	<b>0113</b>	<b>9900000005</b>		<b>300,00</b>
Иные бюджетные ассигнования	901	0113	9900000005	800	300,00
<b>НАЦИОНАЛЬНАЯ ОБОРОНА</b>	<b>901</b>	<b>0200</b>			<b>674,00</b>
<b>Мобилизационная и вневойсковая подготовка</b>	<b>901</b>	<b>0203</b>			<b>674,00</b>
<b>Муниципальная программа «Повышение эффективности муниципального управления в муниципальном образовании «Город Кедровый»</b>	<b>901</b>	<b>0203</b>	<b>0900000000</b>		<b>674,00</b>
<b>Подпрограмма «Совершенствование муниципального управления»</b>	<b>901</b>	<b>0203</b>	<b>0910000000</b>		<b>674,00</b>
<b>Основное мероприятие «Осуществление отдельных государственных полномочий»</b>	<b>901</b>	<b>0203</b>	<b>0910300000</b>		<b>674,00</b>
<b>Осуществление полномочий по первичному воинскому учету на территориях, где отсутствуют военные комиссариаты</b>	<b>901</b>	<b>0203</b>	<b>0910351180</b>		<b>674,00</b>
Расходы на выплаты персоналу в целях обеспечения выполнения функций государственными (муниципальными) органами, казенными учреждениями, органами управления государственными внебюджетными фондами	901	0203	0910351180	100	628,42
Закупка товаров, работ и услуг для обеспечения государственных (муниципальных) нужд	901	0203	0910351180	200	45,58
<b>НАЦИОНАЛЬНАЯ БЕЗОПАСНОСТЬ И ПРАВООХРАНИТЕЛЬНАЯ ДЕЯТЕЛЬНОСТЬ</b>	<b>901</b>	<b>0300</b>			<b>543,74</b>
<b>Защита населения и территории от чрезвычайных ситуаций природного и техногенного характера, пожарная безопасность</b>	<b>901</b>	<b>0310</b>			<b>10,00</b>
<b>Муниципальная программа «Безопасность муниципального образования «Город Кедровый»</b>	<b>901</b>	<b>0310</b>	<b>0600000000</b>		<b>10,00</b>
<b>Подпрограмма «Гражданская оборона и защита населения и территории от чрезвычайных ситуаций»</b>	<b>901</b>	<b>0310</b>	<b>0610000000</b>		<b>10,00</b>
<b>Основное мероприятие «Повышение уровня пожарной безопасности муниципального образования»</b>	<b>901</b>	<b>0310</b>	<b>0610200000</b>		<b>10,00</b>
<b>Оказание малоимущим, многодетным семьям и семьям, находящимся в трудной жизненной ситуации, по установке и обслуживанию автономных дымовых пожарных извещателей в жилых помещениях</b>	<b>901</b>	<b>0310</b>	<b>0610241340</b>		<b>10,00</b>
Закупка товаров, работ и услуг для обеспечения государственных (муниципальных) нужд	901	0310	0610241340	200	5,00
<b>Оказание малоимущим, многодетным семьям и семьям, находящимся в трудной жизненной ситуации, по установке и обслуживанию автономных дымовых пожарных извещателей в жилых помещениях</b>	<b>901</b>	<b>0310</b>	<b>06102S1340</b>		<b>5,00</b>



Закупка товаров, работ и услуг для обеспечения государственных (муниципальных) нужд	901	0310	06102S1340	200	5,00
<b>Другие вопросы в области национальной безопасности и правоохранительной деятельности</b>	<b>901</b>	<b>0314</b>			<b>533,74</b>
<b>Муниципальная программа «Безопасность муниципального образования «Город Кедровый»</b>	<b>901</b>	<b>0314</b>	<b>0600000000</b>		<b>533,74</b>
<b>Подпрограмма «Гражданская оборона и защита населения и территории от чрезвычайных ситуаций»</b>	<b>901</b>	<b>0314</b>	<b>0610000000</b>		<b>520,94</b>
<b>Основное мероприятие «Повышение уровня пожарной безопасности муниципального образования»</b>	<b>901</b>	<b>0314</b>	<b>0610200000</b>		<b>520,94</b>
<b>Устройство и содержание противопожарных защитных полос между населенным пунктом и лесным массивом</b>	<b>901</b>	<b>0314</b>	<b>0610200001</b>		<b>500,00</b>
Закупка товаров, работ и услуг для обеспечения государственных (муниципальных) нужд	901	0314	0610200001	200	500,00
<b>Приобретение и установка автономных дымовых пожарных извещателей (АДПИ) в местах проживания социально неблагополучных категорий граждан, многодетных и малообеспеченных семей муниципального образования «Город Кедровый»</b>	<b>901</b>	<b>0314</b>	<b>0610200002</b>		<b>9,80</b>
Закупка товаров, работ и услуг для обеспечения государственных (муниципальных) нужд	901	0314	0610200002	200	9,80
<b>Оборудование источников противопожарного водоснабжения</b>	<b>901</b>	<b>0314</b>	<b>0610200004</b>		<b>10,51</b>
Закупка товаров, работ и услуг для обеспечения государственных (муниципальных) нужд	901	0314	0610200004	200	10,51
<b>Создание и обеспечение деятельности добровольной пожарной дружины</b>	<b>901</b>	<b>0314</b>	<b>0610200005</b>		<b>0,63</b>
Закупка товаров, работ и услуг для обеспечения государственных (муниципальных) нужд	901	0314	0610200005	200	0,63
<b>Подпрограмма «Профилактика правонарушений и наркомании»</b>	<b>901</b>	<b>0314</b>	<b>0630000000</b>		<b>12,80</b>
<b>Основное мероприятие «Снижение количества зарегистрированных правонарушений»</b>	<b>901</b>	<b>0314</b>	<b>0630100000</b>		<b>8,00</b>
<b>Проведение мероприятий с участием «народной дружины» по обеспечению правопорядка и безопасности граждан</b>	<b>901</b>	<b>0314</b>	<b>0630100001</b>		<b>8,00</b>
Закупка товаров, работ и услуг для обеспечения государственных (муниципальных) нужд	901	0314	0630100001	200	8,00
<b>Основное мероприятие «Ежегодное проведение мероприятий по выявлению мест дикорастущей конопли и её уничтожение на территории муниципального образования «Город Кедровый»</b>	<b>901</b>	<b>0314</b>	<b>0630300000</b>		<b>4,80</b>
Закупка товаров, работ и услуг для обеспечения государственных (муниципальных) нужд	901	0314	0630300000	200	4,80
<b>НАЦИОНАЛЬНАЯ ЭКОНОМИКА</b>	<b>901</b>	<b>0400</b>			<b>13 543,59</b>
<b>Сельское хозяйство и рыболовство</b>	<b>901</b>	<b>0405</b>			<b>919,97</b>
<b>Муниципальная программа «Муниципальное хозяйство муниципального образования «Город Кедровый»</b>	<b>901</b>	<b>0405</b>	<b>0700000000</b>		<b>291,77</b>
<b>Подпрограмма «Устойчивое развитие сельских территорий муниципального образования «Город Кедровый»</b>	<b>901</b>	<b>0405</b>	<b>0740000000</b>		<b>291,77</b>
<b>Основное мероприятие «Поддержка малых форм хозяйствования на селе»</b>	<b>901</b>	<b>0405</b>	<b>0740100000</b>		<b>291,77</b>
<b>Единовременная материальная помощь на содержание вновь приобретаемой коровы или нетели</b>	<b>901</b>	<b>0405</b>	<b>0740100001</b>		<b>15,00</b>
Социальное обеспечение и иные выплаты населению	901	0405	0740100001	300	15,00
<b>Осуществление отдельных государственных полномочий по поддержке сельскохозяйственного производства (поддержка малых форм хозяйствования)</b>	<b>901</b>	<b>0405</b>	<b>0740140200</b>		<b>276,77</b>
Иные бюджетные ассигнования	901	0405	0740140200	800	276,77
<b>Муниципальная программа «Повышение эффективности муниципального управления в муниципальном образовании «Город Кедровый»</b>	<b>901</b>	<b>0405</b>	<b>0900000000</b>		<b>628,20</b>
<b>Подпрограмма «Совершенствование муниципального управления»</b>	<b>901</b>	<b>0405</b>	<b>0910000000</b>		<b>628,20</b>
<b>Основное мероприятие «Осуществление отдельных государственных полномочий»</b>	<b>901</b>	<b>0405</b>	<b>0910300000</b>		<b>628,20</b>
<b>Осуществление отдельных государственных полномочий на проведение мероприятий по регулированию численности животных без владельцев</b>	<b>901</b>	<b>0405</b>	<b>0910300011</b>		<b>100,00</b>

Закупка товаров, работ и услуг для обеспечения государственных (муниципальных) нужд	901	0405	0910300011	200	100,00
<b>Осуществление отдельных государственных полномочий на проведение мероприятий по регулированию численности животных без владельцев</b>	<b>901</b>	<b>0405</b>	<b>0910340160</b>		<b>358,20</b>
Закупка товаров, работ и услуг для обеспечения государственных (муниципальных) нужд	901	0405	0910340160	200	358,20
<b>Осуществление отдельных государственных полномочий на проведение мероприятий по регулированию численности безнадзорных животных, в том числе на осуществление управленческих функций органами местного самоуправления</b>	<b>901</b>	<b>0405</b>	<b>0910340170</b>		<b>58,60</b>
Расходы на выплаты персоналу в целях обеспечения выполнения функций государственными (муниципальными) органами, казенными учреждениями, органами управления государственными внебюджетными фондами	901	0405	0910340170	100	58,60
<b>Осуществление отдельных государственных полномочий по поддержке сельскохозяйственного производства, в том числе на осуществление управленческих функций органами местного самоуправления</b>	<b>901</b>	<b>0405</b>	<b>0910340210</b>		<b>111,40</b>
Расходы на выплаты персоналу в целях обеспечения выполнения функций государственными (муниципальными) органами, казенными учреждениями, органами управления государственными внебюджетными фондами	901	0405	0910340210	100	101,27
Закупка товаров, работ и услуг для обеспечения государственных (муниципальных) нужд	901	0405	0910340210	200	10,13
<b>Транспорт</b>	<b>901</b>	<b>0408</b>			<b>1 899,82</b>
<b>Муниципальная программа «Муниципальное хозяйство муниципального образования «Город Кедровый»</b>	<b>901</b>	<b>0408</b>	<b>0700000000</b>		<b>1 899,82</b>
<b>Подпрограмма «Развитие транспортной инфраструктуры»</b>	<b>901</b>	<b>0408</b>	<b>0720000000</b>		<b>1 899,82</b>
<b>Основное мероприятие «Создание условий для предоставления транспортных услуг населению»</b>	<b>901</b>	<b>0408</b>	<b>0720300000</b>		<b>1 899,82</b>
Закупка товаров, работ и услуг для обеспечения государственных (муниципальных) нужд	901	0408	0720300000	200	1 899,82
<b>Дорожное хозяйство (дорожные фонды)</b>	<b>901</b>	<b>0409</b>			<b>10 593,79</b>
<b>Муниципальная программа «Муниципальное хозяйство муниципального образования «Город Кедровый»</b>	<b>901</b>	<b>0409</b>	<b>0700000000</b>		<b>10 526,36</b>
<b>Подпрограмма «Развитие транспортной инфраструктуры»</b>	<b>901</b>	<b>0409</b>	<b>0720000000</b>		<b>10 526,36</b>
<b>Основное мероприятие «Капитальный ремонт и (или) ремонт автомобильных дорог общего пользования местного значения</b>	<b>901</b>	<b>0409</b>	<b>0720100000</b>		<b>5 426,07</b>
<b>Капитальный ремонт и (или) ремонт автомобильных дорог общего пользования местного значения в рамках государственной программы «Развитие транспортной системы в Томской области»</b>	<b>901</b>	<b>0409</b>	<b>0720140930</b>		<b>4 960,00</b>
Закупка товаров, работ и услуг для обеспечения государственных (муниципальных) нужд	901	0409	0720140930	200	4 960,00
<b>Капитальный ремонт и (или) ремонт автомобильных дорог общего пользования местного значения</b>	<b>901</b>	<b>0409</b>	<b>07201S0930</b>		<b>466,07</b>
Закупка товаров, работ и услуг для обеспечения государственных (муниципальных) нужд	901	0409	07201S0930	200	466,07
<b>Основное мероприятие «Содержание улично-дорожной сети общего пользования»</b>	<b>901</b>	<b>0409</b>	<b>0720200000</b>		<b>5 100,29</b>
<b>Содержание и текущий ремонт автомобильных дорог общего пользования</b>	<b>901</b>	<b>0409</b>	<b>0720200001</b>		<b>4 450,29</b>
Закупка товаров, работ и услуг для обеспечения государственных (муниципальных) нужд	901	0409	0720200001	200	4 450,29
<b>Строительство и ремонт тротуаров в населенных пунктах</b>	<b>901</b>	<b>0409</b>	<b>0720200002</b>		<b>650,00</b>
Закупка товаров, работ и услуг для обеспечения государственных (муниципальных) нужд	901	0409	0720200002	200	650,00
<b>Муниципальная программа «Формирование законопослушного поведения участников дорожного движения на территории муниципального образования «Город Кедровый»</b>	<b>901</b>	<b>0409</b>	<b>1300000000</b>		<b>67,43</b>
<b>Основное мероприятие «Развитие системы организации движения транспортных средств и пешеходов, повышение безопасности дорожного движения»</b>	<b>901</b>	<b>0409</b>	<b>1300300000</b>		<b>67,43</b>
Закупка товаров, работ и услуг для обеспечения государственных (муниципальных) нужд	901	0409	1300300000	200	67,43
<b>Другие вопросы в области национальной экономики</b>	<b>901</b>	<b>0412</b>			<b>130,00</b>

Муниципальная программа «Создание условий для развития предпринимательства и повышение инвестиционной привлекательности на территории муниципального образования «Город Кедровый»	901	0412	0500000000		130,00
Основное мероприятие «Популяризация положительного образа предпринимательской деятельности»	901	0412	0500200000		10,00
Организация и проведение ежегодного конкурса «Новогоднее оформление» и др.	901	0412	0500200001		10,00
Закупка товаров, работ и услуг для обеспечения государственных (муниципальных) нужд	901	0412	0500200001	200	10,00
Основное мероприятие «Поддержка субъектов малого и среднего предпринимательства»	901	0412	0500300000		120,00
Организация и проведение муниципальных конкурсов предпринимательских проектов «Бизнес-старт»	901	0412	05003S0020		70,00
Иные бюджетные ассигнования	901	0412	05003S0020	800	70,00
Иные приоритетные мероприятия, направление на развитие малого и среднего предпринимательства, в том числе предоставление субсидии субъектам малого и среднего предпринимательства в целях возмещения части затрат, связанных с производством хлебобулочных и мучных кондитерских изделий	901	0412	05003S0003		50,00
Иные бюджетные ассигнования	901	0412	05003S0003	800	50,00
<b>ЖИЛИЩНО-КОММУНАЛЬНОЕ ХОЗЯЙСТВО</b>	901	0500			47 482,38
<b>Жилищное хозяйство</b>	901	0501			1 690,34
Муниципальная программа «Жилье и городская среда муниципального образования «Город Кедровый»	901	0501	1200000000		1 690,34
Подпрограмма «Содержание и развитие жилищного фонда»	901	0501	1230000000		1 690,34
Основное мероприятие «Управление муниципальным жилищным фондом»	901	0501	1230100000		1 690,34
Содержание муниципального жилищного фонда	901	0501	1230100001		1 690,34
Закупка товаров, работ и услуг для обеспечения государственных (муниципальных) нужд	901	0501	1230100001	200	1 690,34
Коммунальное хозяйство	901	0502			30 402,19
Муниципальная программа «Муниципальное хозяйство муниципального образования «Город Кедровый»	901	0502	0700000000		30 402,19
Подпрограмма «Содержание и развитие коммунальной инфраструктуры»	901	0502	0710000000		30 402,19
Основное мероприятие «Содержание и ремонт объектов коммунальной инфраструктуры»	901	0502	0710100000		1 641,69
Содержание и ремонт объектов городской коммунальной инфраструктуры	901	0502	0710100001		1 300,69
Закупка товаров, работ и услуг для обеспечения государственных (муниципальных) нужд	901	0502	0710100001	200	1 300,69
Обустройство, содержание и ремонт источников водоснабжения в сельских населенных пунктах	901	0502	0710100002		64,86
Закупка товаров, работ и услуг для обеспечения государственных (муниципальных) нужд	901	0502	0710100002	200	64,86
Реализация мероприятий по обеспечению доступа к воде питьевого качества населения сельских территорий	901	0502	071F541370		91,00
Закупка товаров, работ и услуг для обеспечения государственных (муниципальных) нужд	901	0502	071F541370	200	91,00
Реализация мероприятий по обеспечению доступа к воде питьевого качества населения сельских территорий	901	0502	071F5S1370		185,14
Закупка товаров, работ и услуг для обеспечения государственных (муниципальных) нужд	901	0502	071F5S1370	200	185,14
Основное мероприятие «Капитальный ремонт коммунальной инфраструктуры в целях подготовки хозяйственного комплекса города Кедрового к безаварийному прохождению отопительного сезона»	901	0502	0710400000		28 760,50
Проведение капитального ремонта объектов коммунальной инфраструктуры в целях подготовки хозяйственного комплекса города Кедрового к безаварийному прохождению отопительного сезона	901	0502	07104S0910		3 770,50
Закупка товаров, работ и услуг для обеспечения государственных (муниципальных) нужд	901	0502	07104S0910	200	3 770,50

<b>Проведение капитального ремонта объектов коммунальной инфраструктуры в целях подготовки хозяйственного комплекса города Кедрового к безаварийному прохождению отопительного сезона</b>	<b>901</b>	<b>0502</b>	<b>0710440910</b>		<b>24 990,00</b>
Закупка товаров, работ и услуг для обеспечения государственных (муниципальных) нужд	901	0502	0710440910	200	24 990,00
<b>Благоустройство</b>	<b>901</b>	<b>0503</b>			<b>15 389,85</b>
<b>Муниципальная программа «Повышение энергетической эффективности на территории муниципального образования «Город Кедровый»</b>	<b>901</b>	<b>0503</b>	<b>0800000000</b>		<b>1 036,78</b>
<b>Основное мероприятие «Обеспечение энергоэффективности уличного освещения»</b>	<b>901</b>	<b>0503</b>	<b>0800300000</b>		<b>1 036,78</b>
Закупка товаров, работ и услуг для обеспечения государственных (муниципальных) нужд	901	0503	0800300000	200	1 036,78
<b>Муниципальная программа «Повышение эффективности муниципального управления в муниципальном образовании «Город Кедровый»</b>	<b>901</b>	<b>0503</b>	<b>0900000000</b>		<b>766,02</b>
<b>Подпрограмма «Управление муниципальными финансами»</b>	<b>901</b>	<b>0503</b>	<b>0920000000</b>		<b>766,02</b>
<b>Основное мероприятие «Реализация инициативных проектов муниципального образования «Город Кедровый»</b>	<b>901</b>	<b>0503</b>	<b>0920300000</b>		<b>766,02</b>
<b>Устройство уличного освещения в промышленном районе г. Кедрового Томской области (промышленный район, квартал 03, 08, участок 87) (1 этап)</b>	<b>901</b>	<b>0503</b>	<b>09203S1106</b>		<b>385,08</b>
Закупка товаров, работ и услуг для обеспечения государственных (муниципальных) нужд	901	0503	09203S1106	200	385,08
<b>Обустройство мест (площадок) накопления ТКО в п. Останино Томской области</b>	<b>901</b>	<b>0503</b>	<b>09203S1107</b>		<b>105,34</b>
Закупка товаров, работ и услуг для обеспечения государственных (муниципальных) нужд	901	0503	09203S1107	200	105,34
<b>Благоустройство центральной площади с. Пудино, муниципальное образование «Город Кедровый», Томская область</b>	<b>901</b>	<b>0503</b>	<b>09203S1108</b>		<b>275,60</b>
Закупка товаров, работ и услуг для обеспечения государственных (муниципальных) нужд	901	0503	09203S1108	200	275,60
<b>Муниципальная программа «Жилье и городская среда муниципального образования «Город Кедровый»</b>	<b>901</b>	<b>0503</b>	<b>1200000000</b>		<b>11 566,45</b>
<b>Подпрограмма «Формирование современной городской среды муниципального образования «Город Кедровый»»</b>	<b>901</b>	<b>0503</b>	<b>1210000000</b>		<b>11 566,45</b>
<b>Основное мероприятие «Благоустройство территории муниципального образования «Город Кедровый»</b>	<b>901</b>	<b>0503</b>	<b>1210300000</b>		<b>3 326,79</b>
<b>Содержание, приобретение материалов и ремонт объектов благоустройства</b>	<b>901</b>	<b>0503</b>	<b>1210300001</b>		<b>3 176,79</b>
Расходы на выплаты персоналу в целях обеспечения выполнения функций государственными (муниципальными) органами, казенными учреждениями, органами управления государственными внебюджетными фондами	901	0503	1210300001	100	2 175,26
Закупка товаров, работ и услуг для обеспечения государственных (муниципальных) нужд	901	0503	1210300001	200	1 001,53
<b>Обустройство и содержание мест захоронения</b>	<b>901</b>	<b>0503</b>	<b>1210300002</b>		<b>150,00</b>
Закупка товаров, работ и услуг для обеспечения государственных (муниципальных) нужд	901	0503	1210300002	200	150,00
<b>Основное мероприятие «Повышение уровня благоустройства общественных территорий муниципального образования «Город Кедровый»</b>	<b>901</b>	<b>0503</b>	<b>1210200000</b>		<b>8 239,66</b>
<b>Реализация программ формирования современной городской среды в рамках реализации регионального проекта «Формирование комфортной городской среды»</b>	<b>901</b>	<b>0503</b>	<b>121F255550</b>		<b>8 074,66</b>
Закупка товаров, работ и услуг для обеспечения государственных (муниципальных) нужд	901	0503	121F255550	200	8 074,66
<b>Повышение уровня благоустройства общественных территорий муниципального образования «Город Кедровый» в рамках реализации регионального проекта «Формирование комфортной городской среды»</b>	<b>901</b>	<b>0503</b>	<b>121F2S5550</b>		<b>165,00</b>
Закупка товаров, работ и услуг для обеспечения государственных (муниципальных) нужд	901	0503	121F2S5550	200	165,00
<b>Муниципальная программа «Обращение с отходами, в том числе с твердыми коммунальными отходами, на территории муниципального</b>	<b>901</b>	<b>0503</b>	<b>1400000000</b>		<b>2 020,60</b>

образования «Город Кедровый»					
Основное мероприятие «Строительство полигона твердых коммунальных отходов»	901	0503	1400400000		2 020,60
Капитальные вложения в объекты государственной (муниципальной) собственности	901	0503	14004СП020		2 020,60
Капитальные вложения в объекты государственной (муниципальной) собственности	901	0503	14004СП020	400	2 020,60
<b>ОХРАНА ОКРУЖАЮЩЕЙ СРЕДЫ</b>	<b>901</b>	<b>0600</b>			<b>94,90</b>
Другие вопросы в области охраны окружающей среды	901	0605			94,90
Муниципальная программа «Обращение с отходами, в том числе с твердыми коммунальными отходами, на территории муниципального образования «Город Кедровый»	901	0605	1400000000		94,90
Основное мероприятие «Ликвидация мест несанкционированного складирования отходов»	901	0605	1400200000		94,90
Ликвидация мест несанкционированного складирования отходов	901	0605	1400200002		94,90
Закупка товаров, работ и услуг для обеспечения государственных (муниципальных) нужд	901	0605	1400200002	200	94,90
<b>ОБРАЗОВАНИЕ</b>	<b>901</b>	<b>0700</b>			<b>1 046,63</b>
Профессиональная подготовка, переподготовка и повышение квалификации	901	0705			17,00
Муниципальная программа «Повышение эффективности муниципального управления в муниципальном образовании «Город Кедровый»	901	0705	0900000000		17,00
Подпрограмма «Совершенствование муниципального управления»	901	0705	0910000000		17,00
Основное мероприятие «Развитие кадрового потенциала Администрации города Кедрового и ее органов»	901	0705	0910400000		17,00
Профессиональное развитие и подготовка муниципальных служащих	901	0705	0910400001		17,00
Закупка товаров, работ и услуг для обеспечения государственных (муниципальных) нужд	901	0705	0910400001	200	17,00
Другие вопросы в области образования	901	0709			1 029,63
Муниципальная программа «Развитие образования и организация отдыха детей в каникулярное время на территории муниципального образования «Город Кедровый»	901	0709	0100000000		1 029,63
Подпрограмма «Создание условий для реализации муниципальной программы»	901	0709	0160000000		1 029,63
Основное мероприятие «Обеспечение деятельности Отдела образования Администрации города Кедрового»	901	0709	0160100000		1 029,63
Расходы на выплаты персоналу в целях обеспечения выполнения функций государственными (муниципальными) органами, казенными учреждениями, органами управления государственными внебюджетными фондами	901	0709	0160100000	100	1 025,49
Закупка товаров, работ и услуг для обеспечения государственных (муниципальных) нужд	901	0709	0160100000	200	4,14
<b>СОЦИАЛЬНАЯ ПОЛИТИКА</b>	<b>901</b>	<b>1000</b>			<b>2 810,40</b>
Социальное обеспечение населения	901	1003			200,00
Муниципальная программа «Жилье и городская среда муниципального образования «Город Кедровый»	901	1003	1200000000		200,00
Подпрограмма «Содержание и развитие жилищного фонда»	901	1003	1230000000		200,00
Основное мероприятие «Оказание помощи в ремонте и (или) переустройстве жилых помещений граждан, не стоящих на учете в качестве нуждающихся в улучшении жилищных условий и не реализовавших свое право на улучшение жилищных условий за счет средств федерального и областного бюджетов в 2009 и последующих годах, из числа: участников и инвалидов Великой Отечественной войны 1941 - 1945 годов; труженников тыла военных лет; лиц, награжденных знаком «Жителю блокадного Ленинграда»; бывших несовершеннолетних узников концлагерей; вдов погибших (умерших) участников Великой Отечественной войны 1941 - 1945 годов, не вступивших в повторный брак»	901	1003	1230240710		100,00
Социальное обеспечение и иные выплаты населению	901	1003	1230240710	300	100,00
Основное мероприятие «Проведение ремонта и (или) переустройства в жилых помещениях граждан, не стоящих на учете в качестве нуждающихся в улучшении жилищных условий и не реализовавших свое	901	1003	12303S0710		100,00

право на улучшение жилищных условий за счет средств федерального и областного бюджетов в 2009 и последующих годах, из числа: участников и инвалидов Великой Отечественной войны 1941 - 1945 годов; труженников тыла военных лет; лиц, награжденных знаком «Жителю блокадного Ленинграда»; бывших несовершеннолетних узников концлагерей; вдов погибших (умерших) участников Великой Отечественной войны 1941 - 1945 годов, не вступивших в повторный брак					
Социальное обеспечение и иные выплаты населению	901	1003	12303S0710	300	100,00
<b>Охрана семьи и детства</b>	<b>901</b>	<b>1004</b>			<b>2 610,40</b>
<b>Муниципальная программа «Детство под защитой на территории муниципального образования «Город Кедровый»</b>	<b>901</b>	<b>1004</b>	<b>1000000000</b>		<b>2 610,40</b>
<b>Основное мероприятие «Развитие семейных форм устройства детей-сирот и детей, оставшихся без попечения родителей»</b>	<b>901</b>	<b>1004</b>	<b>1000100000</b>		<b>2 610,40</b>
<b>Содержание приёмных семей, включающее в себя денежные средства приёмным семьям на содержание детей и ежемесячную выплату вознаграждения, причитающегося приёмным родителям</b>	<b>901</b>	<b>1004</b>	<b>1000140770</b>		<b>2 610,40</b>
Закупка товаров, работ и услуг для обеспечения государственных (муниципальных) нужд	901	1004	1000140770	200	11,00
Социальное обеспечение и иные выплаты населению	901	1004	1000140770	300	2 599,40
<b>Отдел финансов и экономики администрации муниципального образования «Город Кедровый»</b>	<b>902</b>				<b>8 768,77</b>
<b>ОБЩЕГОСУДАРСТВЕННЫЕ ВОПРОСЫ</b>	<b>902</b>	<b>0100</b>			<b>8 722,07</b>
<b>Обеспечение деятельности финансовых, налоговых и таможенных органов и органов финансового (финансово-бюджетного) надзора</b>	<b>902</b>	<b>0106</b>			<b>4 439,08</b>
<b>Муниципальная программа «Повышение эффективности муниципального управления в муниципальном образовании «Город Кедровый»</b>	<b>902</b>	<b>0106</b>	<b>0900000000</b>		<b>4 439,08</b>
<b>Подпрограмма «Управление муниципальными финансами»</b>	<b>902</b>	<b>0106</b>	<b>0920000000</b>		<b>4 439,08</b>
<b>Основное мероприятие «Обеспечение процесса управления муниципальными финансами»</b>	<b>902</b>	<b>0106</b>	<b>0920100000</b>		<b>4 439,08</b>
<b>Реализация установленных полномочий (функций) отделом финансов и экономики</b>	<b>902</b>	<b>0106</b>	<b>0920100001</b>		<b>4 439,08</b>
Расходы на выплаты персоналу в целях обеспечения выполнения функций государственными (муниципальными) органами, казенными учреждениями, органами управления государственными внебюджетными фондами	902	0106	0920100001	100	3 920,56
Закупка товаров, работ и услуг для обеспечения государственных (муниципальных) нужд	902	0106	0920100001	200	518,52
<b>Резервные фонды</b>	<b>902</b>	<b>0111</b>			<b>300,00</b>
<b>Непрограммное направление расходов</b>	<b>902</b>	<b>0111</b>	<b>9900000000</b>		<b>300,00</b>
<b>Фонд финансирования непредвиденных расходов администрации города Кедрового</b>	<b>902</b>	<b>0111</b>	<b>9900000001</b>		<b>150,00</b>
Иные бюджетные ассигнования	902	0111	9900000001	800	150,00
<b>Фонд для предупреждения и ликвидации чрезвычайных ситуаций</b>	<b>902</b>	<b>0111</b>	<b>9900000002</b>		<b>150,00</b>
Иные бюджетные ассигнования	902	0111	9900000002	800	150,00
<b>Другие общегосударственные вопросы</b>	<b>902</b>	<b>0113</b>			<b>3 982,99</b>
<b>Муниципальная программа «Повышение эффективности муниципального управления в муниципальном образовании «Город Кедровый»</b>	<b>902</b>	<b>0113</b>	<b>0900000000</b>		<b>265,20</b>
<b>Подпрограмма «Управление муниципальными финансами»</b>	<b>902</b>	<b>0113</b>	<b>0920000000</b>		<b>265,20</b>
<b>Основное мероприятие «Обеспечение процесса управления муниципальными финансами»</b>	<b>902</b>	<b>0113</b>	<b>0920100000</b>		<b>265,20</b>
<b>Реализация установленных полномочий (функций) отделом финансов и экономики</b>	<b>902</b>	<b>0113</b>	<b>0920100001</b>		<b>265,20</b>
Закупка товаров, работ и услуг для обеспечения государственных (муниципальных) нужд	902	0113	0920100001	200	265,20
<b>Непрограммное направление расходов</b>	<b>902</b>	<b>0113</b>	<b>9900000000</b>		<b>3 717,79</b>
<b>Резерв по муниципальным программам и непрограммным направлениям</b>	<b>902</b>	<b>0113</b>	<b>9900000004</b>		<b>3 717,79</b>
Иные бюджетные ассигнования	902	0113	9900000004	800	3 717,79
<b>НАЦИОНАЛЬНАЯ ЭКОНОМИКА</b>	<b>902</b>	<b>0400</b>			<b>31,70</b>

Транспорт	902	0408			31,70
Муниципальная программа «Повышение эффективности муниципального управления в муниципальном образовании «Город Кедровый»	902	0408	0900000000		31,70
Подпрограмма «Совершенствование муниципального управления»	902	0408	0910000000		31,70
Основное мероприятие «Осуществление отдельных государственных полномочий»	902	0408	0910300000		31,70
Осуществление отдельных государственных полномочий по регулированию тарифов на перевозки пассажиров и багажа всеми видами общественного транспорта в городском, пригородном и междугородном сообщении (кроме железнодорожного транспорта) по городским, пригородным и междугородным муниципальным маршрутам	902	0408	0910340450		31,70
Расходы на выплаты персоналу в целях обеспечения выполнения функций государственными (муниципальными) органами, казенными учреждениями, органами управления государственными внебюджетными фондами	902	0408	0910340450	100	28,82
Закупка товаров, работ и услуг для обеспечения государственных (муниципальных) нужд	902	0408	0910340450	200	2,88
<b>ОБРАЗОВАНИЕ</b>	902	0700			15,00
Профессиональная подготовка, переподготовка и повышение квалификации	902	0705			15,00
Муниципальная программа «Повышение эффективности муниципального управления в муниципальном образовании «Город Кедровый»	902	0705	0900000000		15,00
Подпрограмма «Совершенствование муниципального управления»	902	0705	0910000000		15,00
Основное мероприятие «Развитие кадрового потенциала Администрации города Кедрового и ее органов»	902	0705	0910400000		15,00
Профессиональное развитие и подготовка муниципальных служащих	902	0705	0910400001		15,00
Закупка товаров, работ и услуг для обеспечения государственных (муниципальных) нужд	902	0705	0910400001	200	15,00
Контрольно-счетный орган - Ревизионная комиссия муниципального образования «Город Кедровый»	904				1 375,51
<b>ОБЩЕГОСУДАРСТВЕННЫЕ ВОПРОСЫ</b>	904	0100			1 375,51
Обеспечение деятельности финансовых, налоговых и таможенных органов и органов финансового (финансово-бюджетного) надзора	904	0106			1 375,51
Муниципальная программа «Повышение эффективности муниципального управления в муниципальном образовании «Город Кедровый»	904	0106	0900000000		1 375,51
Подпрограмма «Совершенствование муниципального управления»	904	0106	0910000000		1 375,51
Основное мероприятие «Развитие кадрового потенциала Администрации города Кедрового и ее органов»	904	0106	0910100000		1 375,51
Обеспечение деятельности контрольно-счетного органа Ревизионная комиссия	904	0106	0910100004		1 375,51
Расходы на выплаты персоналу в целях обеспечения выполнения функций государственными (муниципальными) органами, казенными учреждениями, органами управления государственными внебюджетными фондами	904	0106	0910100004	100	1 321,54
Закупка товаров, работ и услуг для обеспечения государственных (муниципальных) нужд	904	0106	0910100004	200	53,97
Отдел образования Администрации муниципального образования «Город Кедровый»	907				158 146,18
<b>ОБРАЗОВАНИЕ</b>	907	0700			158 146,18
Дошкольное образование	907	0701			24 376,37
Муниципальная программа «Развитие образования и организация отдыха детей в каникулярное время на территории муниципального образования «Город Кедровый»	907	0701	0100000000		24 271,67
Подпрограмма «Развитие дошкольного образования»	907	0701	0110000000		24 271,67
Основное мероприятие «Предоставление общедоступного и бесплатного дошкольного образования, осуществления присмотра и ухода за детьми»	907	0701	0110100000		19 368,87
Обеспечение предоставления общедоступного и бесплатного дошкольного образования, воспитания, присмотра и ухода за детьми в муниципальных дошкольных образовательных учреждениях	907	0701	0110100002		8 947,37
Расходы на выплаты персоналу в целях обеспечения выполнения функций	907	0701	0110100002	100	5 935,30

государственными (муниципальными) органами, казенными учреждениями, органами управления государственными внебюджетными фондами					
Закупка товаров, работ и услуг для обеспечения государственных (муниципальных) нужд	907	0701	0110100002	200	3 012,07
<b>Предоставление мер социальной поддержки по освобождению от родительской платы за содержание ребенка в муниципальных образовательных учреждениях, реализующих основную образовательную программу дошкольного образования</b>	<b>907</b>	<b>0701</b>	<b>0110100003</b>		<b>100,00</b>
Закупка товаров, работ и услуг для обеспечения государственных (муниципальных) нужд	907	0701	0110100003	200	100,00
<b>Обеспечение государственных гарантий реализации прав на получение общедоступного и бесплатного дошкольного образования в муниципальных дошкольных образовательных организациях в Томской области</b>	<b>907</b>	<b>0701</b>	<b>0110140370</b>		<b>10 321,50</b>
Расходы на выплаты персоналу в целях обеспечения выполнения функций государственными (муниципальными) органами, казенными учреждениями, органами управления государственными внебюджетными фондами	907	0701	0110140370	100	10 173,40
Закупка товаров, работ и услуг для обеспечения государственных (муниципальных) нужд	907	0701	0110140370	200	148,10
<b>Основное мероприятие «Осуществление отдельных государственных полномочий»</b>	<b>907</b>	<b>0701</b>	<b>0110200000</b>		<b>637,80</b>
<b>Осуществление отдельных государственных полномочий по обеспечению предоставления бесплатной методической, психолого-педагогической, диагностической и консультативной помощи, в том числе в дошкольных образовательных организациях и общеобразовательных организациях, если в них созданы соответствующие консультационные центры, родителям (законным представителям) несовершеннолетних обучающихся, обеспечивающих получение детьми дошкольного образования в форме семейного образования</b>	<b>907</b>	<b>0701</b>	<b>0110240380</b>		<b>487,80</b>
Расходы на выплаты персоналу в целях обеспечения выполнения функций государственными (муниципальными) органами, казенными учреждениями, органами управления государственными внебюджетными фондами	907	0701	0110240380	100	437,80
Закупка товаров, работ и услуг для обеспечения государственных (муниципальных) нужд	907	0701	0110240380	200	50,00
<b>Обеспечение обучающихся с ограниченными возможностями здоровья, не проживающих в муниципальных образовательных организациях, осуществляющих образовательную деятельность по основным общеобразовательным программам, бесплатным двухразовым питанием</b>	<b>907</b>	<b>0701</b>	<b>0110241330</b>		<b>150,00</b>
Закупка товаров, работ и услуг для обеспечения государственных (муниципальных) нужд	907	0701	0110241330	200	150,00
<b>Основное мероприятие «Достижение целевых показателей по плану мероприятий («дорожная карта») «Изменения в сфере образования в Томской области» в части повышения заработной платы педагогических работников муниципальных дошкольных образовательных организаций»</b>	<b>907</b>	<b>0701</b>	<b>0110340390</b>		<b>4 265,00</b>
Расходы на выплаты персоналу в целях обеспечения выполнения функций государственными (муниципальными) органами, казенными учреждениями, органами управления государственными внебюджетными фондами	907	0701	0110340390	100	4 265,00
<b>Муниципальная программа «Безопасность муниципального образования «Город Кедровый»</b>	<b>907</b>	<b>0701</b>	<b>0600000000</b>		<b>91,20</b>
<b>Подпрограмма «Гражданская оборона и защита населения и территории от чрезвычайных ситуаций»</b>	<b>907</b>	<b>0701</b>	<b>0610000000</b>		<b>91,20</b>
<b>Основное мероприятие «Повышение уровня пожарной безопасности муниципального образования»</b>	<b>907</b>	<b>0701</b>	<b>0610200000</b>		<b>91,20</b>
<b>Содержание в исправном состоянии средств обеспечения пожарной безопасности муниципальных учреждений и иные меры в области пожарной безопасности</b>	<b>907</b>	<b>0701</b>	<b>0610200003</b>		<b>91,20</b>
Закупка товаров, работ и услуг для обеспечения государственных (муниципальных) нужд	907	0701	0610200003	200	91,20
<b>Муниципальная программа «Муниципальное хозяйство муниципального образования «Город Кедровый»</b>	<b>907</b>	<b>0701</b>	<b>0700000000</b>		<b>13,50</b>
<b>Подпрограмма «Содержание и развитие коммунальной</b>	<b>907</b>	<b>0701</b>	<b>0710000000</b>		<b>13,50</b>



инфраструктуры»					
<b>Основное мероприятие «Иные мероприятия по подготовке к отопительному сезону»</b>	<b>907</b>	<b>0701</b>	<b>0710500000</b>		<b>13,50</b>
Закупка товаров, работ и услуг для обеспечения государственных (муниципальных) нужд	907	0701	0710500000	200	13,50
<b>Общее образование</b>	<b>907</b>	<b>0702</b>			<b>130 655,55</b>
<b>Муниципальная программа «Развитие образования и организация отдыха детей в каникулярное время на территории муниципального образования «Город Кедровый»</b>	<b>907</b>	<b>0702</b>	<b>0100000000</b>		<b>96 309,50</b>
<b>Подпрограмма «Развитие общего образования»</b>	<b>907</b>	<b>0702</b>	<b>0120000000</b>		<b>96 309,50</b>
<b>Основное мероприятие «Предоставление дошкольного, общего и дополнительного образования общеобразовательными учреждениями»</b>	<b>907</b>	<b>0702</b>	<b>0120100000</b>		<b>66 840,95</b>
<b>Обеспечение предоставления общедоступного и бесплатного начального общего, основного общего, среднего общего образования по основным общеобразовательным программам, дополнительного образования детей в муниципальных общеобразовательных учреждениях</b>	<b>907</b>	<b>0702</b>	<b>0120100002</b>		<b>14 523,35</b>
Расходы на выплаты персоналу в целях обеспечения выполнения функций государственными (муниципальными) органами, казенными учреждениями, органами управления государственными внебюджетными фондами	907	0702	0120100002	100	5 707,23
Закупка товаров, работ и услуг для обеспечения государственных (муниципальных) нужд	907	0702	0120100002	200	8 444,85
Иные бюджетные ассигнования	907	0702	0120100002	800	371,27
<b>Обеспечение государственных гарантий реализации прав на получение общедоступного и бесплатного дошкольного, начального общего, основного общего, среднего общего образования в муниципальных общеобразовательных организациях в Томской области, обеспечение дополнительного образования детей в муниципальных общеобразовательных организациях в Томской области</b>	<b>907</b>	<b>0702</b>	<b>0120140420</b>		<b>51 592,50</b>
Расходы на выплаты персоналу в целях обеспечения выполнения функций государственными (муниципальными) органами, казенными учреждениями, органами управления государственными внебюджетными фондами	907	0702	0120140420	100	50 592,50
Закупка товаров, работ и услуг для обеспечения государственных (муниципальных) нужд	907	0702	0120140420	200	1 000,00
<b>Обеспечение учебными комплектами в соответствии с федеральными государственными образовательными стандартами муниципальных общеобразовательных организаций</b>	<b>907</b>	<b>0702</b>	<b>0120141360</b>		<b>470,60</b>
Закупка товаров, работ и услуг для обеспечения государственных (муниципальных) нужд	907	0702	0120141360	200	470,60
<b>Модернизация структурированных кабельных сетей муниципальных общеобразовательных организаций</b>	<b>907</b>	<b>0702</b>	<b>0120141350</b>		<b>214,50</b>
Закупка товаров, работ и услуг для обеспечения государственных (муниципальных) нужд	907	0702	0120141350	200	214,50
<b>Обеспечение пожарной безопасности в муниципальных образовательных организациях</b>	<b>907</b>	<b>0702</b>	<b>0120141390</b>		<b>20,00</b>
Закупка товаров, работ и услуг для обеспечения государственных (муниципальных) нужд	907	0702	0120141390	200	20,00
<b>Капитальный ремонт муниципальных объектов недвижимого имущества (включая разработку проектной документации) (Капитальный ремонт «МКОУ СОШ № 1 г. Кедрового» г. Кедровый)</b>	<b>907</b>	<b>0702</b>	<b>01201S1390</b>		<b>20,00</b>
Закупка товаров, работ и услуг для обеспечения государственных (муниципальных) нужд	907	0702	01201S1390	200	20,00
<b>Основное мероприятие «Обеспечение учащихся общеобразовательных учреждений качественным сбалансированным питанием»</b>	<b>907</b>	<b>0702</b>	<b>0120200000</b>		<b>4 825,25</b>
<b>Частичная оплата стоимости питания отдельных категорий обучающихся в муниципальных общеобразовательных организациях Томской области, за исключением обучающихся с ограниченными возможностями здоровья</b>	<b>907</b>	<b>0702</b>	<b>0120240440</b>		<b>263,30</b>
Закупка товаров, работ и услуг для обеспечения государственных (муниципальных) нужд	907	0702	0120240440	200	263,30
<b>Обеспечение обучающихся с ограниченными возможностями здоровья, не проживающих в муниципальных образовательных организациях, осуществляющих образовательную деятельность по основным</b>	<b>907</b>	<b>0702</b>	<b>0120241330</b>		<b>2 233,90</b>

<b>общеобразовательным программам, бесплатным двухразовым питанием</b>					
Закупка товаров, работ и услуг для обеспечения государственных (муниципальных) нужд	907	0702	0120241330	200	2 133,90
Социальное обеспечение и иные выплаты населению	907	0702	0120241330	300	100,00
<b>Организация бесплатного горячего питания обучающихся, получающих начальное общее образование в муниципальных общеобразовательных организациях</b>	<b>907</b>	<b>0702</b>	<b>01202L3041</b>		<b>2 033,00</b>
Закупка товаров, работ и услуг для обеспечения государственных (муниципальных) нужд	907	0702	01202L3041	200	2 033,00
<b>Частичная оплата стоимости питания отдельных категорий обучающихся в муниципальных общеобразовательных организациях города Кедрового, за исключением обучающихся с ограниченными возможностями здоровья</b>	<b>907</b>	<b>0702</b>	<b>01202S0440</b>		<b>164,59</b>
Закупка товаров, работ и услуг для обеспечения государственных (муниципальных) нужд	907	0702	01202S0440	200	164,59
Закупка товаров, работ и услуг для обеспечения государственных (муниципальных) нужд	907	0702	0120200007	200	130,46
<b>Основное мероприятие «Совершенствование учительского корпуса. Формирование позитивного образа учителя»</b>	<b>907</b>	<b>0702</b>	<b>0120300000</b>		<b>24 643,30</b>
<b>Достижение целевых показателей по плану мероприятий («дорожной карте») «Изменения в сфере образования в Томской области» в части повышения заработной платы педагогических работников муниципальных общеобразовательных организаций</b>	<b>907</b>	<b>0702</b>	<b>0120340460</b>		<b>19 646,60</b>
Расходы на выплаты персоналу в целях обеспечения выполнения функций государственными (муниципальными) органами, казенными учреждениями, органами управления государственными внебюджетными фондами	907	0702	0120340460	100	19 646,60
<b>Ежемесячное денежное вознаграждение за классное руководство педагогическим работникам государственных и муниципальных общеобразовательных организаций</b>	<b>907</b>	<b>0702</b>	<b>01203L3030</b>		<b>4 682,50</b>
Расходы на выплаты персоналу в целях обеспечения выполнения функций государственными (муниципальными) органами, казенными учреждениями, органами управления государственными внебюджетными фондами	907	0702	01203L3030	100	4 682,50
<b>Ежемесячная стипендия Губернатора Томской области молодым учителям муниципальных образовательных организаций Томской области</b>	<b>907</b>	<b>0702</b>	<b>0120340520</b>		<b>198,50</b>
Расходы на выплаты персоналу в целях обеспечения выполнения функций государственными (муниципальными) органами, казенными учреждениями, органами управления государственными внебюджетными фондами	907	0702	0120340520	100	198,50
<b>Осуществление отдельных государственных полномочий по выплате надбавок к должностному окладу педагогическим работникам муниципальных образовательных организаций</b>	<b>907</b>	<b>0702</b>	<b>0120340530</b>		<b>115,70</b>
Расходы на выплаты персоналу в целях обеспечения выполнения функций государственными (муниципальными) органами, казенными учреждениями, органами управления государственными внебюджетными фондами	907	0702	0120340530	100	115,70
<b>Муниципальная программа «Безопасность муниципального образования «Город Кедровый»</b>	<b>907</b>	<b>0702</b>	<b>0600000000</b>		<b>703,60</b>
<b>Подпрограмма «Гражданская оборона и защита населения и территории от чрезвычайных ситуаций»</b>	<b>907</b>	<b>0702</b>	<b>0610000000</b>		<b>693,60</b>
<b>Основное мероприятие «Повышение уровня пожарной безопасности муниципального образования»</b>	<b>907</b>	<b>0702</b>	<b>0610200000</b>		<b>693,60</b>
<b>Содержание в исправном состоянии средств обеспечения пожарной безопасности муниципальных учреждений и иные меры в области пожарной безопасности</b>	<b>907</b>	<b>0702</b>	<b>0610200003</b>		<b>693,60</b>
Закупка товаров, работ и услуг для обеспечения государственных (муниципальных) нужд	907	0702	0610200003	200	693,60
<b>Подпрограмма «Профилактика терроризма и экстремизма, а также минимизация и (или) ликвидация последствий проявлений терроризма и экстремизма в муниципальном образовании «Город Кедровый»</b>	<b>907</b>	<b>0702</b>	<b>0620000000</b>		<b>10,00</b>
<b>Основное мероприятие «Обеспечение антитеррористической защиты объектов образования, выполнение мероприятий противодействия деструктивным идеологиям, модернизация систем противопожарной и охранной защиты»</b>	<b>907</b>	<b>0702</b>	<b>0620400000</b>		<b>10,00</b>

<b>Установка и содержание систем видеонаблюдения в муниципальных учреждениях и на общественных территориях</b>	<b>907</b>	<b>0702</b>	<b>0620400002</b>		<b>10,00</b>
Закупка товаров, работ и услуг для обеспечения государственных (муниципальных) нужд	907	0702	0620400002	200	10,00
<b>Муниципальная программа «Муниципальное хозяйство муниципального образования «Город Кедровый»</b>	<b>907</b>	<b>0702</b>	<b>0700000000</b>		<b>33 586,25</b>
<b>Подпрограмма «Содержание и развитие коммунальной инфраструктуры»</b>	<b>907</b>	<b>0702</b>	<b>0710000000</b>		<b>2 065,53</b>
<b>Основное мероприятие «Иные мероприятия по подготовке к отопительному сезону»</b>	<b>907</b>	<b>0702</b>	<b>0710500000</b>		<b>2 065,53</b>
Закупка товаров, работ и услуг для обеспечения государственных (муниципальных) нужд	907	0702	0710500000	200	2 065,53
<b>Подпрограмма «Управление собственностью муниципального образования «Город Кедровый»</b>	<b>907</b>	<b>0702</b>	<b>0730000000</b>		<b>31 520,72</b>
Основное мероприятие «Содержание и ремонт муниципального имущества»	907	0702	0730200000		<b>31 520,72</b>
Капитальный ремонт муниципальных объектов недвижимого имущества (включая разработку проектной документации) (Капитальный ремонт «МКОУ СОШ № 1 г. Кедрового» г. Кедровый)	907	0702	0730240620		<b>31 489,20</b>
Закупка товаров, работ и услуг для обеспечения государственных (муниципальных) нужд	907	0702	0730240620	200	31 489,20
Капитальный ремонт муниципальных объектов недвижимого имущества (включая разработку проектной документации) (Капитальный ремонт «МКОУ СОШ № 1 г. Кедрового» г. Кедровый)	907	0702	07302S0620		<b>31,52</b>
Закупка товаров, работ и услуг для обеспечения государственных (муниципальных) нужд	907	0702	07302S0620	200	31,52
<b>Муниципальная программа «Детство под защитой на территории муниципального образования «Город Кедровый»</b>	<b>907</b>	<b>0702</b>	<b>1000000000</b>		<b>56,20</b>
<b>Основное мероприятие «Развитие семейных форм устройства детей-сирот и детей, оставшихся без попечения родителей»</b>	<b>907</b>	<b>0702</b>	<b>1000100000</b>		<b>56,20</b>
<b>Обеспечение одеждой, обувью, мягким инвентарем, оборудованием и единовременным денежным пособием детей-сирот и детей, оставшихся без попечения родителей, а также лиц из числа детей-сирот и детей, оставшихся без попечения родителей, - выпускников муниципальных образовательных организаций, находящихся (находившихся) под опекой (попечительством) или в приемных семьях, и выпускников частных общеобразовательных организаций, находящихся (находившихся) под опекой (попечительством), в приемных семьях</b>	<b>907</b>	<b>0702</b>	<b>1000140740</b>		<b>56,20</b>
Социальное обеспечение и иные выплаты населению	907	0702	1000140740	300	56,20
<b>Молодежная политика</b>	<b>907</b>	<b>0707</b>			<b>525,41</b>
<b>Муниципальная программа «Развитие образования и организация отдыха детей в каникулярное время на территории муниципального образования «Город Кедровый»</b>	<b>907</b>	<b>0707</b>	<b>0100000000</b>		<b>525,41</b>
<b>Подпрограмма «Организация отдыха детей в каникулярное время»</b>	<b>907</b>	<b>0707</b>	<b>0150000000</b>		<b>525,41</b>
<b>Основное мероприятие «Организация отдыха и оздоровления детей»</b>	<b>907</b>	<b>0707</b>	<b>0150100000</b>		<b>525,41</b>
<b>Организация отдыха детей в каникулярное время</b>	<b>907</b>	<b>0709</b>	<b>0150140790</b>		<b>446,60</b>
Закупка товаров, работ и услуг для обеспечения государственных (муниципальных) нужд	907	0709	0150140790	200	446,60
<b>Организация отдыха в лагерях с дневным пребыванием детей, организованных на базах общеобразовательных организаций</b>	<b>907</b>	<b>0709</b>	<b>01501S0790</b>		<b>78,81</b>
Закупка товаров, работ и услуг для обеспечения государственных (муниципальных) нужд	907	0709	01501S0790	200	78,81
<b>Другие вопросы в области образования</b>	<b>907</b>	<b>0709</b>			<b>2 588,85</b>
<b>Муниципальная программа «Развитие образования и организация отдыха детей в каникулярное время на территории муниципального образования «Город Кедровый»</b>	<b>907</b>	<b>0709</b>	<b>0100000000</b>		<b>2 588,85</b>
<b>Подпрограмма «Развитие общего образования»</b>	<b>907</b>	<b>0709</b>	<b>0120000000</b>		<b>623,50</b>
<b>Основное мероприятие «Совершенствование учительского корпуса. Формирование позитивного образа учителя»</b>	<b>907</b>	<b>0709</b>	<b>0120300000</b>		<b>623,50</b>
<b>Финансовое обеспечение мероприятий по обеспечению деятельности советников директора по воспитанию и взаимодействию с детскими общественными в общеобразовательных организациях</b>	<b>907</b>	<b>0709</b>	<b>012EB51790</b>		<b>623,50</b>
Расходы на выплаты персоналу в целях обеспечения выполнения функций	907	0709	012EB51790	100	623,50

государственными (муниципальными) органами, казенными учреждениями, органами управления государственными внебюджетными фондами					
<b>Подпрограмма «Создание условий для реализации муниципальной программы»</b>	<b>907</b>	<b>0709</b>	<b>0160000000</b>		<b>1 965,35</b>
<b>Основное мероприятие «Обеспечение деятельности Отдела образования Администрации города Кедрового»</b>	<b>907</b>	<b>0709</b>	<b>0160100000</b>		<b>1 784,40</b>
Расходы на выплаты персоналу в целях обеспечения выполнения функций государственными (муниципальными) органами, казенными учреждениями, органами управления государственными внебюджетными фондами	907	0709	0160100000	100	1 692,60
Закупка товаров, работ и услуг для обеспечения государственных (муниципальных) нужд	907	0709	0160100000	200	91,80
<b>Основное мероприятие «Организация проведения комплексного психолого-медико-педагогического обследования детей в возрасте от 0 до 18 лет с целью своевременного выявления недостатков в физическом и (или) психическом развитии и (или) отклонений в поведении детей»</b>	<b>907</b>	<b>0709</b>	<b>0160200000</b>		<b>98,70</b>
Закупка товаров, работ и услуг для обеспечения государственных (муниципальных) нужд	907	0709	0160200000	200	98,70
<b>Основное мероприятие «Организация работ по разработке и внедрению системы мотивации руководителей и педагогических работников образовательных учреждений на достижение результатов профессиональной служебной деятельности, заключению эффективных контрактов с руководителями и педагогическими работниками образовательных учреждений»</b>	<b>907</b>	<b>0709</b>	<b>0160300000</b>		<b>72,35</b>
<b>Организация и проведение конкурсов профессионального мастерства и других мероприятий для педагогов образовательных учреждений</b>	<b>907</b>	<b>0709</b>	<b>0160300001</b>		<b>18,42</b>
Закупка товаров, работ и услуг для обеспечения государственных (муниципальных) нужд	907	0709	0160300001	200	18,42
<b>Организация и проведение муниципальных конкурсов, конференций, олимпиад, соревнований для обучающихся и воспитанников с целью мотивации педагогов на достижение высоких результатов</b>	<b>907</b>	<b>0709</b>	<b>0160300002</b>		<b>53,93</b>
Расходы на выплаты персоналу в целях обеспечения выполнения функций государственными (муниципальными) органами, казенными учреждениями, органами управления государственными внебюджетными фондами	907	0709	0160300002	100	44,00
Закупка товаров, работ и услуг для обеспечения государственных (муниципальных) нужд	907	0709	0160300002	200	9,93
<b>Основное мероприятие «Организация проведения учебных сборов с обучающимися 10 классов муниципальных общеобразовательных организаций»</b>	<b>907</b>	<b>0709</b>	<b>0160400000</b>		<b>9,90</b>
Закупка товаров, работ и услуг для обеспечения государственных (муниципальных) нужд	907	0709	0160400000	200	9,90
<b>Муниципальное казенное образовательное учреждение дополнительного образования «Детская школа искусств» г. Кедрового</b>	<b>908</b>				<b>5 772,72</b>
<b>ОБРАЗОВАНИЕ</b>	<b>908</b>	<b>0700</b>			<b>5 772,72</b>
<b>Дополнительное образование детей</b>	<b>908</b>	<b>0703</b>			<b>5 772,72</b>
<b>Муниципальная программа «Развитие образования и организация отдыха детей в каникулярное время на территории муниципального образования «Город Кедровый»</b>	<b>908</b>	<b>0703</b>	<b>0100000000</b>		<b>62,50</b>
<b>Подпрограмма «Развитие общего образования»</b>	<b>908</b>	<b>0703</b>	<b>0120000000</b>		<b>62,50</b>
<b>Основное мероприятие «Совершенствование учительского корпуса. Формирование позитивного образа учителя»</b>	<b>908</b>	<b>0703</b>	<b>0120300000</b>		<b>62,50</b>
<b>Осуществление отдельных государственных полномочий по выплате надбавок к должностному окладу педагогическим работникам муниципальных образовательных организаций</b>	<b>908</b>	<b>0703</b>	<b>0120340530</b>		<b>62,50</b>
Расходы на выплаты персоналу в целях обеспечения выполнения функций государственными (муниципальными) органами, казенными учреждениями, органами управления государственными внебюджетными фондами	908	0703	0120340530	100	62,50
<b>Муниципальная программа «Развитие культуры муниципального образования «Город Кедровый»</b>	<b>908</b>	<b>0703</b>	<b>0300000000</b>		<b>5 710,22</b>
<b>Основное мероприятие «Обеспечение предоставления дополнительного образования в учреждениях дополнительного образования в сфере культуры»</b>	<b>908</b>	<b>0703</b>	<b>0300500000</b>		<b>5 710,22</b>
<b>Обеспечение деятельности ДШИ</b>	<b>908</b>	<b>0703</b>	<b>0300500001</b>		<b>5 550,62</b>

Расходы на выплаты персоналу в целях обеспечения выполнения функций государственными (муниципальными) органами, казенными учреждениями, органами управления государственными внебюджетными фондами	908	0703	0300500001	100	5 196,47
Закупка товаров, работ и услуг для обеспечения государственных (муниципальных) нужд	908	0703	0300500001	200	354,15
<b>Достижение целевых показателей по плану мероприятий («дорожной карте») «Изменения в сфере образования в Томской области» в части повышения заработной платы педагогических работников муниципальных организаций дополнительного образования</b>	<b>908</b>	<b>0703</b>	<b>0300540670</b>		<b>159,60</b>
Расходы на выплаты персоналу в целях обеспечения выполнения функций государственными (муниципальными) органами, казенными учреждениями, органами управления государственными внебюджетными фондами	908	0703	0300540670	100	159,60
<b>Муниципальное учреждение «Кедровская централизованная библиотечная система»</b>	<b>909</b>				<b>7 924,46</b>
<b>КУЛЬТУРА, КИНЕМАТОГРАФИЯ</b>	<b>909</b>	<b>0800</b>			<b>7 924,46</b>
<b>Культура</b>	<b>909</b>	<b>0801</b>			<b>7 924,46</b>
<b>Муниципальная программа «Развитие культуры муниципального образования «Город Кедровый»</b>	<b>909</b>	<b>0801</b>	<b>0300000000</b>		<b>7 909,06</b>
<b>Основное мероприятие «Достижение целевых показателей по плану мероприятий («дорожной карте») «Изменения в сфере культуры, направленные на повышение ее эффективности» в части повышения заработной платы работников культуры муниципальных учреждений культуры»</b>	<b>909</b>	<b>0801</b>	<b>0300240650</b>		<b>4 549,30</b>
Расходы на выплаты персоналу в целях обеспечения выполнения функций государственными (муниципальными) органами, казенными учреждениями, органами управления государственными внебюджетными фондами	909	0801	0300240650	100	4 549,30
<b>Основное мероприятие «Организация деятельности библиотеки для качественного предоставления населению библиотечных услуг»</b>	<b>909</b>	<b>0801</b>	<b>0300400000</b>		<b>3 359,76</b>
<b>Сохранение и развитие библиотечной деятельности</b>	<b>909</b>	<b>0801</b>	<b>0300400001</b>		<b>3 103,34</b>
Расходы на выплаты персоналу в целях обеспечения выполнения функций государственными (муниципальными) органами, казенными учреждениями, органами управления государственными внебюджетными фондами	909	0801	0300400001	100	2 614,02
Закупка товаров, работ и услуг для обеспечения государственных (муниципальных) нужд	909	0801	0300400001	200	479,32
Иные бюджетные ассигнования	909	0801	0300400001	800	10,00
<b>Обеспечение гарантированного комплектования библиотечных фондов современными источниками информации на различных видах носителей</b>	<b>909</b>	<b>0801</b>	<b>0300400002</b>		<b>150,00</b>
Закупка товаров, работ и услуг для обеспечения государственных (муниципальных) нужд	909	0801	0300400002	200	150,00
<b>Организация и проведение информационно – просветительских мероприятий акции, конкурсов, фестивалей с целью продвижения чтения, повышения экологической и информационной культуры населения муниципального образования «Город Кедровый»</b>	<b>909</b>	<b>0801</b>	<b>0300400003</b>		<b>80,00</b>
Закупка товаров, работ и услуг для обеспечения государственных (муниципальных) нужд	909	0801	0300400003	200	80,00
<b>Государственная поддержка отрасли культуры по модернизации библиотек в части комплектования книжных фондов библиотек муниципальных образований и государственных общедоступных библиотек субъектов Российской Федерации, кроме г. Москвы и Санкт-Петербурга</b>	<b>909</b>	<b>0801</b>	<b>03004L5191</b>		<b>26,42</b>
Закупка товаров, работ и услуг для обеспечения государственных (муниципальных) нужд	909	0801	03004L5191	200	26,42
<b>Муниципальная программа «Безопасность муниципального образования «Город Кедровый»</b>	<b>909</b>	<b>0801</b>	<b>0600000000</b>		<b>9,40</b>
<b>Подпрограмма «Гражданская оборона и защита населения и территории от чрезвычайных ситуаций»</b>	<b>909</b>	<b>0801</b>	<b>0610000000</b>		<b>9,40</b>
<b>Основное мероприятие «Повышение уровня пожарной безопасности муниципального образования»</b>	<b>909</b>	<b>0801</b>	<b>0610200000</b>		<b>9,40</b>
<b>Содержание в исправном состоянии средств обеспечения пожарной безопасности муниципальных учреждений и иные меры в области пожарной безопасности</b>	<b>909</b>	<b>0801</b>	<b>0610200003</b>		<b>9,40</b>
Закупка товаров, работ и услуг для обеспечения государственных	909	0801	0610200003	200	9,40

(муниципальных) нужд					
Муниципальная программа «Муниципальное хозяйство муниципального образования «Город Кедровый»	909	0801	0700000000		6,00
Подпрограмма «Содержание и развитие коммунальной инфраструктуры»	909	0801	0710000000		6,00
Основное мероприятие «Иные мероприятия по подготовке к отопительному сезону»	909	0801	0710500000		6,00
Закупка товаров, работ и услуг для обеспечения государственных (муниципальных) нужд	909	0801	0710500000	200	6,00
Муниципальное учреждение «Культура»	910				26 350,61
<b>ОБЩЕГОСУДАРСТВЕННЫЕ ВОПРОСЫ</b>	910	0100			357,27
Другие общегосударственные вопросы	910	0113			357,27
Муниципальная программа «Повышение эффективности муниципального управления в муниципальном образовании «Город Кедровый»	910	0113	0900000000		357,27
Подпрограмма «Совершенствование муниципального управления»	910	0113	0910000000		357,27
Основное мероприятие «Реализация иных функций, связанных с деятельностью органов местного самоуправления»	910	0113	0910200000		357,27
Организация деятельности специализированной службы по вопросам похоронного дела	910	0113	0910200005		357,27
Расходы на выплаты персоналу в целях обеспечения выполнения функций государственными (муниципальными) органами, казенными учреждениями, органами управления государственными внебюджетными фондами	910	0113	0910200005	100	57,27
Закупка товаров, работ и услуг для обеспечения государственных (муниципальных) нужд	910	0113	0910200005	200	300,00
<b>НАЦИОНАЛЬНАЯ БЕЗОПАСНОСТЬ И ПРАВООХРАНИТЕЛЬНАЯ ДЕЯТЕЛЬНОСТЬ</b>	910	0300			332,70
Другие вопросы в области национальной безопасности и правоохранительной деятельности	910	0314			332,70
Муниципальная программа «Безопасность муниципального образования «Город Кедровый»	910	0314	0600000000		332,70
Подпрограмма «Профилактика терроризма и экстремизма, а также минимизация и (или) ликвидация последствий проявлений терроризма и экстремизма в муниципальном образовании «Город Кедровый»	910	0314	0620000000		332,70
Основное мероприятие «Обеспечение антитеррористической защиты объектов образования, выполнение мероприятий противодействия деструктивным идеологиям, модернизация систем противопожарной и охранной защиты»	910	0314	0620400000		332,70
Установка и содержание систем видеонаблюдения в муниципальных учреждениях и на общественных территориях	910	0314	0620400002		332,70
Закупка товаров, работ и услуг для обеспечения государственных (муниципальных) нужд	910	0314	0620400002	200	332,70
<b>ОБРАЗОВАНИЕ</b>	910	0700			52,00
Молодежная политика	910	0707			52,00
Муниципальная программа «Развитие молодежной политики, физической культуры и спорта на территории муниципального образования «Город Кедровый»	910	0707	0200000000		52,00
Подпрограмма «Развитие и реализация потенциала молодежи в интересах общества»	910	0707	0210000000		52,00
Основное мероприятие «Создание условий для развития эффективной молодежной политики»	910	0707	0210100000		52,00
Проведение и участие в мероприятиях (конкурсах, форумах, фестивалях и пр.) в сфере молодежной политики	910	0707	0210100001		40,00
Закупка товаров, работ и услуг для обеспечения государственных (муниципальных) нужд	910	0707	0210100001	200	40,00
Поддержка общественных молодежных организаций и объединений	910	0707	0210100002		12,00
Закупка товаров, работ и услуг для обеспечения государственных (муниципальных) нужд	910	0707	0210100002	200	12,00
<b>КУЛЬТУРА, КИНЕМАТОГРАФИЯ</b>	910	0800			20 763,25
Культура	910	0801			18 431,12
Муниципальная программа «Развитие культуры муниципального	910	0801	0300000000		18 063,44

<b>образования «Город Кедровый»</b>					
<b>Основное мероприятие «Достижение целевых показателей по плану мероприятий («дорожной карте») «Изменения в сфере культуры, направленные на повышение ее эффективности» в части повышения заработной платы работников культуры муниципальных учреждений культуры»</b>	<b>910</b>	<b>0801</b>	<b>0300240650</b>		<b>8 516,00</b>
Расходы на выплаты персоналу в целях обеспечения выполнения функций государственными (муниципальными) органами, казенными учреждениями, органами управления государственными внебюджетными фондами	910	0801	0300240650	100	8 516,00
<b>Основное мероприятие «Сохранение и развитие культурно-досуговой деятельности»</b>	<b>910</b>	<b>0801</b>	<b>0300300000</b>		<b>9 547,44</b>
<b>Организация и проведение культурно–массовых и досуговых мероприятий</b>	<b>910</b>	<b>0801</b>	<b>0300300001</b>		<b>8 510,04</b>
Расходы на выплаты персоналу в целях обеспечения выполнения функций государственными (муниципальными) органами, казенными учреждениями, органами управления государственными внебюджетными фондами	910	0801	0300300001	100	6 590,79
Закупка товаров, работ и услуг для обеспечения государственных (муниципальных) нужд	910	0801	0300300001	200	1 919,25
<b>Организация деятельности клубных формирований</b>	<b>910</b>	<b>0801</b>	<b>0300300002</b>		<b>694,00</b>
Расходы на выплаты персоналу в целях обеспечения выполнения функций государственными (муниципальными) органами, казенными учреждениями, органами управления государственными внебюджетными фондами	910	0801	0300300002	100	694,00
<b>Оплата труда руководителей и специалистов муниципальных учреждений культуры и искусства в части выплат надбавок и доплат к тарифной ставке (должностному окладу)</b>	<b>910</b>	<b>0801</b>	<b>0300340660</b>		<b>173,30</b>
Расходы на выплаты персоналу в целях обеспечения выполнения функций государственными (муниципальными) органами, казенными учреждениями, органами управления государственными внебюджетными фондами	910	0801	0300340660	100	173,30
<b>Обеспечение развития и укрепление материально-технической базы домов культуры в населенных пунктах с числом жителей до 50 тысяч человек</b>	<b>910</b>	<b>0801</b>	<b>03003L4670</b>		<b>170,10</b>
Закупка товаров, работ и услуг для обеспечения государственных (муниципальных) нужд	910	0801	03003L4670	200	170,10
<b>Муниципальная программа «Безопасность муниципального образования «Город Кедровый»</b>	<b>910</b>	<b>0801</b>	<b>0600000000</b>		<b>37,30</b>
<b>Подпрограмма «Гражданская оборона и защита населения и территории от чрезвычайных ситуаций»</b>	<b>910</b>	<b>0801</b>	<b>0610000000</b>		<b>37,30</b>
<b>Основное мероприятие «Повышение уровня пожарной безопасности муниципального образования»</b>	<b>910</b>	<b>0801</b>	<b>0610200000</b>		<b>37,30</b>
<b>Содержание в исправном состоянии средств обеспечения пожарной безопасности муниципальных учреждений и иные меры в области пожарной безопасности</b>	<b>910</b>	<b>0801</b>	<b>0610200003</b>		<b>37,30</b>
Закупка товаров, работ и услуг для обеспечения государственных (муниципальных) нужд	910	0801	0610200003	200	37,30
<b>Муниципальная программа «Муниципальное хозяйство муниципального образования «Город Кедровый»</b>	<b>910</b>	<b>0801</b>	<b>0700000000</b>		<b>330,38</b>
<b>Подпрограмма «Содержание и развитие коммунальной инфраструктуры»</b>	<b>910</b>	<b>0801</b>	<b>0710000000</b>		<b>30,38</b>
<b>Основное мероприятие «Иные мероприятия по подготовке к отопительному сезону»</b>	<b>910</b>	<b>0801</b>	<b>0710500000</b>		<b>30,38</b>
Закупка товаров, работ и услуг для обеспечения государственных (муниципальных) нужд	910	0801	0710500000	200	30,38
<b>Подпрограмма «Управление собственностью муниципального образования «Город Кедровый»</b>	<b>910</b>	<b>0801</b>	<b>0730000000</b>		<b>300,00</b>
<b>Основное мероприятие «Содержание и ремонт муниципального имущества»</b>	<b>910</b>	<b>0801</b>	<b>0730200000</b>		<b>300,00</b>
<b>Капитальный ремонт и реконструкция объектов муниципальной собственности, объектов социальной сферы</b>	<b>910</b>	<b>0801</b>	<b>0730200002</b>		<b>300,00</b>
Закупка товаров, работ и услуг для обеспечения государственных (муниципальных) нужд	910	0801	0730200002	200	300,00
<b>Другие вопросы в области культуры, кинематографии</b>	<b>910</b>	<b>0804</b>			<b>2 332,13</b>
<b>Муниципальная программа «Развитие культуры муниципального</b>	<b>910</b>	<b>0804</b>	<b>0300000000</b>		<b>2 329,63</b>

<b>образования «Город Кедровый»</b>					
<b>Основное мероприятие «Осуществление организационно-управленческих функций в сфере культуры»</b>	<b>910</b>	<b>0804</b>	<b>0300100000</b>		<b>1 027,63</b>
Расходы на выплаты персоналу в целях обеспечения выполнения функций государственными (муниципальными) органами, казенными учреждениями, органами управления государственными внебюджетными фондами	910	0804	0300100000	100	713,65
Закупка товаров, работ и услуг для обеспечения государственных (муниципальных) нужд	910	0804	0300100000	200	193,52
Иные бюджетные ассигнования	910	0804	0300100000	800	120,46
<b>Основное мероприятие «Достижение целевых показателей по плану мероприятий («дорожной карте») «Изменения в сфере культуры, направленные на повышение ее эффективности» в части повышения заработной платы работников культуры муниципальных учреждений культуры»</b>	<b>910</b>	<b>0804</b>	<b>0300240650</b>		<b>1 302,00</b>
Расходы на выплаты персоналу в целях обеспечения выполнения функций государственными (муниципальными) органами, казенными учреждениями, органами управления государственными внебюджетными фондами	910	0804	0300240650	100	1 302,00
<b>Муниципальная программа «Муниципальное хозяйство муниципального образования «Город Кедровый»</b>	<b>910</b>	<b>0804</b>	<b>0700000000</b>		<b>2,50</b>
<b>Подпрограмма «Содержание и развитие коммунальной инфраструктуры»</b>	<b>910</b>	<b>0804</b>	<b>0710000000</b>		<b>2,50</b>
<b>Основное мероприятие «Иные мероприятия по подготовке к отопительному сезону»</b>	<b>910</b>	<b>0804</b>	<b>0710500000</b>		<b>2,50</b>
Закупка товаров, работ и услуг для обеспечения государственных (муниципальных) нужд	910	0804	0710500000	200	2,50
<b>ФИЗИЧЕСКАЯ КУЛЬТУРА И СПОРТ</b>	<b>910</b>	<b>1100</b>			<b>3 753,36</b>
<b>Физическая культура</b>	<b>910</b>	<b>1101</b>			<b>665,68</b>
<b>Муниципальная программа «Развитие молодежной политики, физической культуры и спорта на территории муниципального образования «Город Кедровый»</b>	<b>910</b>	<b>1101</b>	<b>0200000000</b>		<b>665,68</b>
<b>Подпрограмма «Развитие физической культуры и массового спорта на территории муниципального образования «Город Кедровый»</b>	<b>910</b>	<b>1101</b>	<b>0220000000</b>		<b>665,68</b>
<b>Основное мероприятие «Развитие физической культуры и спорта, пропаганда здорового образа жизни»</b>	<b>910</b>	<b>1101</b>	<b>0220200000</b>		<b>665,68</b>
<b>Обеспечение условий для развития физической культуры и массового спорта в рамках регионального проекта «Спорт - норма жизни»</b>	<b>910</b>	<b>1101</b>	<b>022P540008</b>		<b>632,40</b>
Расходы на выплаты персоналу в целях обеспечения выполнения функций государственными (муниципальными) органами, казенными учреждениями, органами управления государственными внебюджетными фондами	910	1101	022P540008	100	603,60
Закупка товаров, работ и услуг для обеспечения государственных (муниципальных) нужд	910	1101	022P540008	200	28,80
<b>Обеспечение условий для развития физической культуры и массового спорта в рамках регионального проекта «Спорт - норма жизни» (местный бюджет)</b>	<b>910</b>	<b>1101</b>	<b>022P5S0008</b>		<b>33,28</b>
Расходы на выплаты персоналу в целях обеспечения выполнения функций государственными (муниципальными) органами, казенными учреждениями, органами управления государственными внебюджетными фондами	910	1101	022P5S0008	100	33,28
<b>Массовый спорт</b>	<b>910</b>	<b>1102</b>			<b>1 010,75</b>
<b>Муниципальная программа «Развитие молодежной политики, физической культуры и спорта на территории муниципального образования «Город Кедровый»</b>	<b>910</b>	<b>1102</b>	<b>0200000000</b>		<b>1 010,75</b>
<b>Подпрограмма «Развитие физической культуры и массового спорта на территории муниципального образования «Город Кедровый»</b>	<b>910</b>	<b>1102</b>	<b>0220000000</b>		<b>1 010,75</b>
<b>Основное мероприятие «Обеспечение населения спортивными сооружениями и улучшение спортивной инфраструктуры в муниципальном образовании «Город Кедровый»</b>	<b>910</b>	<b>1102</b>	<b>0220100000</b>		<b>1 010,75</b>
<b>Приобретение, доставка и установка оборудования для малобюджетных спортивных площадок по месту жительства и учебы в муниципальном образовании «Город Кедровый»</b>	<b>910</b>	<b>1102</b>	<b>0220100002</b>		<b>260,00</b>
Закупка товаров, работ и услуг для обеспечения государственных (муниципальных) нужд	910	1102	0220100002	200	260,00
<b>Приобретение оборудования для малобюджетных спортивных площадок</b>	<b>910</b>	<b>1102</b>	<b>022P540006</b>		<b>682,50</b>



по месту жительства и учебы в муниципальных образованиях Томской области, за исключением муниципального образования «Город Томск», муниципального образования «Городской округ ЗАТО Северск»					
Закупка товаров, работ и услуг для обеспечения государственных (муниципальных) нужд	910	1102	022P540006	200	682,50
<b>Приобретение оборудования для малобюджетных спортивных площадок по месту жительства и учебы в муниципальных образованиях Томской области, за исключением муниципального образования «Город Томск», муниципального образования «Городской округ ЗАТО Северск»</b>	<b>910</b>	<b>1102</b>	<b>022P5S0006</b>		<b>68,25</b>
Закупка товаров, работ и услуг для обеспечения государственных (муниципальных) нужд	910	1102	022P5S0006	200	68,25
<b>Спорт высших достижений</b>	<b>910</b>	<b>1103</b>			<b>249,21</b>
<b>Муниципальная программа «Развитие молодежной политики, физической культуры и спорта на территории муниципального образования «Город Кедровый»</b>	<b>910</b>	<b>1103</b>	<b>0200000000</b>		<b>249,21</b>
<b>Подпрограмма «Развитие физической культуры и массового спорта на территории муниципального образования «Город Кедровый»</b>	<b>910</b>	<b>1103</b>	<b>0220000000</b>		<b>249,21</b>
<b>Основное мероприятие «Участие спортивных сборных команд муниципального образования «Город Кедровый» (в том числе команд общеобразовательных учреждений), в спортивных и физкультурных мероприятиях проводимых на территории Томской области»</b>	<b>910</b>	<b>1103</b>	<b>0220300000</b>		<b>249,21</b>
<b>Обеспечение участия спортивных сборных команд муниципального образования «Город Кедровый» в официальных региональных спортивных, физкультурных мероприятиях, проводимых на территории Томской области</b>	<b>910</b>	<b>1103</b>	<b>0220300002</b>		<b>165,00</b>
Закупка товаров, работ и услуг для обеспечения государственных (муниципальных) нужд	910	1103	0220300002	200	165,00
<b>Обеспечение участия спортивных сборных команд муниципальных районов и городских округов Томской области в официальных региональных спортивных, физкультурных мероприятиях, проводимых на территории Томской области, за исключением спортивных сборных команд муниципального образования «Город Томск», муниципального образования «Городской округ - закрытое административно-территориальное образование Северск Томской области», муниципального образования «Томский район»</b>	<b>910</b>	<b>1103</b>	<b>0220340320</b>		<b>80,00</b>
Расходы на выплаты персоналу в целях обеспечения выполнения функций государственными (муниципальными) органами, казенными учреждениями, органами управления государственными внебюджетными фондами	910	1103	0220340320	100	14,20
Закупка товаров, работ и услуг для обеспечения государственных (муниципальных) нужд	910	1103	0220340320	200	65,80
<b>Обеспечение участия спортивных сборных команд муниципальных районов и городских округов Томской области в официальных региональных спортивных, физкультурных мероприятиях, проводимых на территории Томской области, за исключением спортивных сборных команд муниципального образования «Город Томск», муниципального образования «Городской округ - закрытое административно-территориальное образование Северск Томской области», муниципального образования «Томский район»</b>	<b>910</b>	<b>1103</b>	<b>02203S0320</b>		<b>4,21</b>
Закупка товаров, работ и услуг для обеспечения государственных (муниципальных) нужд	910	1103	02203S0320	200	4,21
<b>Другие вопросы в области физической культуры и спорта</b>	<b>910</b>	<b>1105</b>			<b>1 827,72</b>
<b>Муниципальная программа «Развитие молодежной политики, физической культуры и спорта на территории муниципального образования «Город Кедровый»</b>	<b>910</b>	<b>1105</b>	<b>0200000000</b>		<b>1 808,12</b>
<b>Подпрограмма «Развитие физической культуры и массового спорта на территории муниципального образования «Город Кедровый»</b>	<b>910</b>	<b>1105</b>	<b>0220000000</b>		<b>1 808,12</b>
<b>Основное мероприятие «Развитие физической культуры и спорта, пропаганда здорового образа жизни»</b>	<b>910</b>	<b>1105</b>	<b>0220200000</b>		<b>1 808,12</b>
<b>Содержание, ремонт и укрепление материально-технической базы объектов физической культуры и спорта</b>	<b>910</b>	<b>1105</b>	<b>0220200003</b>		<b>708,62</b>
Закупка товаров, работ и услуг для обеспечения государственных (муниципальных) нужд	910	1105	0220200003	200	708,62

<b>Обеспечение деятельности специалиста в сфере физической культуры и спорта</b>	<b>910</b>	<b>1105</b>	<b>0220200004</b>		<b>1 099,50</b>
Расходы на выплаты персоналу в целях обеспечения выполнения функций государственными (муниципальными) органами, казенными учреждениями, органами управления государственными внебюджетными фондами	910	1105	0220200004	100	1 095,39
Закупка товаров, работ и услуг для обеспечения государственных (муниципальных) нужд	910	1105	0220200004	200	4,11
<b>Муниципальная программа «Безопасность муниципального образования «Город Кедровый»</b>	<b>910</b>	<b>1105</b>	<b>0600000000</b>		<b>15,80</b>
<b>Подпрограмма «Гражданская оборона и защита населения и территории от чрезвычайных ситуаций»</b>	<b>910</b>	<b>1105</b>	<b>0610000000</b>		<b>15,80</b>
<b>Основное мероприятие «Повышение уровня пожарной безопасности муниципального образования»</b>	<b>910</b>	<b>1105</b>	<b>0610200000</b>		<b>15,80</b>
<b>Содержание в исправном состоянии средств обеспечения пожарной безопасности муниципальных учреждений и иные меры в области пожарной безопасности</b>	<b>910</b>	<b>1105</b>	<b>0610200003</b>		<b>15,80</b>
Закупка товаров, работ и услуг для обеспечения государственных (муниципальных) нужд	910	1105	0610200003	200	15,80
<b>Муниципальная программа «Муниципальное хозяйство муниципального образования «Город Кедровый»</b>	<b>910</b>	<b>1105</b>	<b>0700000000</b>		<b>3,80</b>
<b>Подпрограмма «Содержание и развитие коммунальной инфраструктуры»</b>	<b>910</b>	<b>1105</b>	<b>0710000000</b>		<b>3,80</b>
<b>Основное мероприятие «Иные мероприятия по подготовке к отопительному сезону»</b>	<b>910</b>	<b>1105</b>	<b>0710500000</b>		<b>3,80</b>
Закупка товаров, работ и услуг для обеспечения государственных (муниципальных) нужд	910	1105	0710500000	200	3,80
<b>СРЕДСТВА МАССОВОЙ ИНФОРМАЦИИ</b>	<b>910</b>	<b>1200</b>			<b>1 092,03</b>
<b>Другие вопросы в области средств массовой информации</b>	<b>910</b>	<b>1204</b>			<b>1 092,03</b>
<b>Муниципальная программа «Развитие информационного общества на территории муниципального образования «Город Кедровый»</b>	<b>910</b>	<b>1204</b>	<b>0400000000</b>		<b>1 092,03</b>
<b>Основное мероприятие «Информирование населения о деятельности и решениях органов местного самоуправления и информационно-разъяснительная работа по актуальным социально значимым вопросам»</b>	<b>910</b>	<b>1204</b>	<b>0400200000</b>		<b>1 092,03</b>
<b>Обеспечение деятельности редакция газеты «В краю кедровом»</b>	<b>910</b>	<b>1204</b>	<b>0400200004</b>		<b>1 092,03</b>
Расходы на выплаты персоналу в целях обеспечения выполнения функций государственными (муниципальными) органами, казенными учреждениями, органами управления государственными внебюджетными фондами	910	1204	0400200004	100	911,92
Закупка товаров, работ и услуг для обеспечения государственных (муниципальных) нужд	910	1204	0400200004	200	180,11
<b>Муниципальное учреждение «Централизованная бухгалтерия» города Кедрового</b>	<b>912</b>				<b>8 031,40</b>
<b>ОБЩЕГОСУДАРСТВЕННЫЕ ВОПРОСЫ</b>	<b>912</b>	<b>0100</b>			<b>8 031,40</b>
<b>Другие общегосударственные вопросы</b>	<b>912</b>	<b>0113</b>			<b>8 031,40</b>
<b>Муниципальная программа «Повышение эффективности муниципального управления в муниципальном образовании «Город Кедровый»</b>	<b>912</b>	<b>0113</b>	<b>0900000000</b>		<b>8 031,40</b>
<b>Подпрограмма «Управление муниципальными финансами»</b>	<b>912</b>	<b>0113</b>	<b>0920000000</b>		<b>8 031,40</b>
<b>Основное мероприятие «Обеспечение процесса управления муниципальными финансами»</b>	<b>912</b>	<b>0113</b>	<b>0920100000</b>		<b>8 031,40</b>
<b>Реализация установленных полномочий (функций) МУ «ЦБ» города Кедрового</b>	<b>912</b>	<b>0113</b>	<b>0920100002</b>		<b>8 031,40</b>
Расходы на выплаты персоналу в целях обеспечения выполнения функций государственными (муниципальными) органами, казенными учреждениями, органами управления государственными внебюджетными фондами	912	0113	0920100002	100	7 172,30
Закупка товаров, работ и услуг для обеспечения государственных (муниципальных) нужд	912	0113	0920100002	200	859,10

## Приложение 7

Утверждено

решением Думы города Кедрового «О бюджете города Кедрового на 2024 год и на плановый период 2025 и 2026 годов»

от 25.12.2023 № 62

**Ведомственная структура расходов бюджета города Кедрового  
на плановый период 2025 и 2026 годов**

тыс. рублей

Наименование показателей	Код бюджетной классификации				2025 год	2026 год
	КВСР	КФСР	КЦСР	КВР		
<b>РАСХОДЫ ВСЕГО</b>					<b>226 547,96</b>	<b>145 049,66</b>
Администрация муниципального образования «Город Кедровый»	901				124 416,90	40 425,96
<b>ОБЩЕГОСУДАРСТВЕННЫЕ ВОПРОСЫ</b>	901	0100			18 225,79	30 197,57
Функционирование высшего должностного лица субъекта Российской Федерации и муниципального образования	901	0102			1 061,46	1 480,21
Муниципальная программа «Повышение эффективности муниципального управления в муниципальном образовании «Город Кедровый»	901	0102	0900000000		1 061,46	1 480,21
Подпрограмма «Совершенствование муниципального управления»	901	0102	0910000000		1 061,46	1 480,21
Основное мероприятие «Реализация основных полномочий (функций) органов местного самоуправления муниципального образования «Город Кедровый»	901	0102	0910100000		1 061,46	1 480,21
Обеспечение деятельности Мэра города Кедрового	901	0102	0910100001		1 061,46	1 480,21
Расходы на выплаты персоналу в целях обеспечения выполнения функций государственными (муниципальными) органами, казенными учреждениями, органами управления государственными внебюджетными фондами	901	0102	0910100001	100	1 061,46	1 480,21
Функционирование Правительства Российской Федерации, высших исполнительных органов государственной власти субъектов Российской Федерации, местных администраций	901	0104			14 518,86	24 559,88
Муниципальная программа «Повышение эффективности муниципального управления в муниципальном образовании «Город Кедровый»	901	0104	0900000000		14 518,86	24 559,88
Подпрограмма «Совершенствование муниципального управления»	901	0104	0910000000		14 518,86	24 559,88
Основное мероприятие «Реализация основных полномочий (функций) органов местного самоуправления муниципального образования «Город Кедровый»	901	0104	0910100000		8 865,26	18 906,28
Обеспечение деятельности Администрации города Кедрового	901	0104	0910100003		8 865,26	18 906,28
Расходы на выплаты персоналу в целях обеспечения выполнения функций государственными (муниципальными) органами, казенными учреждениями, органами управления государственными внебюджетными фондами	901	0104	0910100003	100	8 639,39	18 193,21
Закупка товаров, работ и услуг для обеспечения государственных (муниципальных) нужд	901	0104	0910100003	200	225,86	713,07
Основное мероприятие «Осуществление отдельных государственных полномочий»	901	0104	0910300000		5 653,60	5 653,60
Осуществление переданных отдельных государственных полномочий по регистрации коллективных договоров	901	0104	0910340040		37,70	37,70
Расходы на выплаты персоналу в целях обеспечения выполнения функций государственными (муниципальными) органами, казенными учреждениями, органами управления государственными внебюджетными фондами	901	0104	0910340040	100	37,34	37,34
Закупка товаров, работ и услуг для обеспечения государственных (муниципальных) нужд	901	0104	0910340040	200	0,36	0,36
Осуществление отдельных государственных полномочий по	901	0104	0910340700		113,40	113,40

<b>опеке и попечительству в отношении совершеннолетних граждан</b>						
Расходы на выплаты персоналу в целях обеспечения выполнения функций государственными (муниципальными) органами, казенными учреждениями, органами управления государственными внебюджетными фондами	901	0104	0910340700	100	103,00	103,00
Закупка товаров, работ и услуг для обеспечения государственных (муниципальных) нужд	901	0104	0910340700	200	10,40	10,40
<b>Осуществление отдельных государственных полномочий по созданию и обеспечению деятельности комиссий по делам несовершеннолетних и защите их прав</b>	<b>901</b>	<b>0104</b>	<b>0910340730</b>		<b>935,90</b>	<b>935,90</b>
Расходы на выплаты персоналу в целях обеспечения выполнения функций государственными (муниципальными) органами, казенными учреждениями, органами управления государственными внебюджетными фондами	901	0104	0910340730	100	850,82	850,82
Закупка товаров, работ и услуг для обеспечения государственных (муниципальных) нужд	901	0104	0910340730	200	85,08	85,08
<b>Осуществление отдельных государственных полномочий по организации и осуществлению деятельности по опеке и попечительству в Томской области</b>	<b>901</b>	<b>0104</b>	<b>0910340780</b>		<b>3 524,70</b>	<b>3 524,70</b>
Расходы на выплаты персоналу в целях обеспечения выполнения функций государственными (муниципальными) органами, казенными учреждениями, органами управления государственными внебюджетными фондами	901	0104	0910340780	100	3204,27	3204,27
Закупка товаров, работ и услуг для обеспечения государственных (муниципальных) нужд	901	0104	0910340780	200	320,43	320,43
<b>Осуществление государственных полномочий по регистрации и учету граждан, имеющих право на получение социальных выплат для приобретения жилья в связи с переселением из районов Крайнего Севера и приравненных к ним местностей</b>	<b>901</b>	<b>0104</b>	<b>0910340800</b>		<b>35,10</b>	<b>35,10</b>
Расходы на выплаты персоналу в целях обеспечения выполнения функций государственными (муниципальными) органами, казенными учреждениями, органами управления государственными внебюджетными фондами	901	0104	0910340800	100	31,91	31,91
Закупка товаров, работ и услуг для обеспечения государственных (муниципальных) нужд	901	0104	0910340800	200	3,19	3,19
<b>Осуществление отдельных государственных полномочий по созданию и обеспечению деятельности административных комиссий в Томской области</b>	<b>901</b>	<b>0104</b>	<b>0910340940</b>		<b>1 006,80</b>	<b>1 006,80</b>
Расходы на выплаты персоналу в целях обеспечения выполнения функций государственными (муниципальными) органами, казенными учреждениями, органами управления государственными внебюджетными фондами	901	0104	0910340940	100	915,27	915,27
Закупка товаров, работ и услуг для обеспечения государственных (муниципальных) нужд	901	0104	0910340940	200	91,53	91,53
<b>Судебная система</b>	<b>901</b>	<b>0105</b>			<b>7,00</b>	<b>19,00</b>
<b>Непрограммное направление расходов</b>	<b>901</b>	<b>0105</b>	<b>9900000000</b>		<b>7,00</b>	<b>19,00</b>
<b>Осуществление полномочий по составлению (изменению) списков кандидатов в присяжные заседатели федеральных судов общей юрисдикции в Российской Федерации</b>	<b>901</b>	<b>0105</b>	<b>9900051200</b>		<b>7,00</b>	<b>19,00</b>
Закупка товаров, работ и услуг для обеспечения государственных (муниципальных) нужд	901	0105	9900051200	200	7,00	19,00
<b>Обеспечение деятельности финансовых, налоговых и таможенных органов и органов финансового (финансово-бюджетного) надзора</b>	<b>901</b>	<b>0106</b>			<b>756,66</b>	<b>756,66</b>
<b>Муниципальная программа «Повышение эффективности муниципального управления в муниципальном образовании «Город Кедровый»</b>	<b>901</b>	<b>0106</b>	<b>0900000000</b>		<b>756,66</b>	<b>756,66</b>
<b>Подпрограмма «Управление муниципальными финансами»</b>	<b>901</b>	<b>0106</b>	<b>0920000000</b>		<b>756,66</b>	<b>756,66</b>
<b>Основное мероприятие «Обеспечение процесса управления муниципальными финансами»</b>	<b>901</b>	<b>0106</b>	<b>0920100000</b>		<b>756,66</b>	<b>756,66</b>
<b>Реализация установленных полномочий (функций) отделом</b>	<b>901</b>	<b>0106</b>	<b>0920100001</b>		<b>756,66</b>	<b>756,66</b>

<b>финансов и экономики</b>						
Расходы на выплаты персоналу в целях обеспечения выполнения функций государственными (муниципальными) органами, казенными учреждениями, органами управления государственными внебюджетными фондами	901	0106	0920100001	100	756,66	756,66
<b>Другие общегосударственные вопросы</b>	<b>901</b>	<b>0113</b>			<b>1 881,82</b>	<b>3 381,82</b>
<b>Муниципальная программа «Безопасность муниципального образования «Город Кедровый»</b>	<b>901</b>	<b>0113</b>	<b>0600000000</b>		<b>1 881,82</b>	<b>3 381,82</b>
<b>Подпрограмма «Гражданская оборона и защита населения и территории от чрезвычайных ситуаций»</b>	<b>901</b>	<b>0113</b>	<b>0610000000</b>		<b>1 881,82</b>	<b>3 381,82</b>
<b>Основное мероприятие «Осуществление мероприятий по гражданской обороне и защите населения и территории от чрезвычайных ситуаций природного и техногенного характера»</b>	<b>901</b>	<b>0113</b>	<b>0610100000</b>		<b>1 881,82</b>	<b>3 381,82</b>
<b>Обеспечение деятельности и оснащение единых дежурно - диспетчерских служб муниципального образования «Город Кедровый» (ЕДДС)</b>	<b>901</b>	<b>0113</b>	<b>0610100003</b>		<b>1 881,82</b>	<b>3 381,82</b>
Расходы на выплаты персоналу в целях обеспечения выполнения функций государственными (муниципальными) органами, казенными учреждениями, органами управления государственными внебюджетными фондами	901	0113	0610100003	100	1881,82	3381,82
<b>Материальное обеспечение работников аппаратов избирательных комиссий</b>	<b>901</b>	<b>0113</b>	<b>0910200003</b>		<b>149,86</b>	<b>899,15</b>
<b>НАЦИОНАЛЬНАЯ ОБОРОНА</b>	<b>901</b>	<b>0200</b>			<b>739,50</b>	<b>812,70</b>
<b>Мобилизационная и вневойсковая подготовка</b>	<b>901</b>	<b>0203</b>			<b>739,50</b>	<b>812,70</b>
<b>Муниципальная программа «Повышение эффективности муниципального управления в муниципальном образовании «Город Кедровый»</b>	<b>901</b>	<b>0203</b>	<b>0900000000</b>		<b>739,50</b>	<b>812,70</b>
<b>Подпрограмма «Совершенствование муниципального управления»</b>	<b>901</b>	<b>0203</b>	<b>0910000000</b>		<b>739,50</b>	<b>812,70</b>
<b>Основное мероприятие «Осуществление отдельных государственных полномочий»</b>	<b>901</b>	<b>0203</b>	<b>0910300000</b>		<b>739,50</b>	<b>812,70</b>
<b>Осуществление полномочий по первичному воинскому учету на территориях, где отсутствуют военные комиссариаты</b>	<b>901</b>	<b>0203</b>	<b>0910351180</b>		<b>739,50</b>	<b>812,70</b>
Расходы на выплаты персоналу в целях обеспечения выполнения функций государственными (муниципальными) органами, казенными учреждениями, органами управления государственными внебюджетными фондами	901	0203	0910351180	100	673,00	738,80
Закупка товаров, работ и услуг для обеспечения государственных (муниципальных) нужд	901	0203	0910351180	200	66,50	73,90
<b>НАЦИОНАЛЬНАЯ ЭКОНОМИКА</b>	<b>901</b>	<b>0400</b>			<b>5 665,72</b>	<b>5 728,32</b>
<b>Сельское хозяйство и рыболовство</b>	<b>901</b>	<b>0405</b>			<b>750,12</b>	<b>750,12</b>
<b>Муниципальная программа «Муниципальное хозяйство муниципального образования «Город Кедровый»</b>	<b>901</b>	<b>0405</b>	<b>0700000000</b>		<b>221,92</b>	<b>221,92</b>
<b>Подпрограмма «Устойчивое развитие сельских территорий муниципального образования «Город Кедровый»</b>	<b>901</b>	<b>0405</b>	<b>0740000000</b>		<b>221,92</b>	<b>221,92</b>
<b>Основное мероприятие «Поддержка малых форм хозяйствования на селе»</b>	<b>901</b>	<b>0405</b>	<b>0740100000</b>		<b>221,92</b>	<b>221,92</b>
<b>Осуществление отдельных государственных полномочий по поддержке сельскохозяйственного производства (поддержка малых форм хозяйствования)</b>	<b>901</b>	<b>0405</b>	<b>0740140200</b>		<b>221,92</b>	<b>221,92</b>
Иные бюджетные ассигнования	901	0405	0740140200	800	221,92	221,92
<b>Муниципальная программа «Повышение эффективности муниципального управления в муниципальном образовании «Город Кедровый»</b>	<b>901</b>	<b>0405</b>	<b>0900000000</b>		<b>528,20</b>	<b>528,20</b>
<b>Подпрограмма «Совершенствование муниципального управления»</b>	<b>901</b>	<b>0405</b>	<b>0910000000</b>		<b>528,20</b>	<b>528,20</b>
<b>Основное мероприятие «Осуществление отдельных государственных полномочий»</b>	<b>901</b>	<b>0405</b>	<b>0910300000</b>		<b>528,20</b>	<b>528,20</b>
<b>Осуществление отдельных государственных полномочий на проведение мероприятий по регулированию численности животных без владельцев</b>	<b>901</b>	<b>0405</b>	<b>0910340160</b>		<b>358,20</b>	<b>358,20</b>

Закупка товаров, работ и услуг для обеспечения государственных (муниципальных) нужд	901	0405	0910340160	200	358,20	358,20
<b>Осуществление отдельных государственных полномочий на проведение мероприятий по регулированию численности безнадзорных животных, в том числе на осуществление управленческих функций органами местного самоуправления</b>	<b>901</b>	<b>0405</b>	<b>0910340170</b>		<b>58,60</b>	<b>58,60</b>
Расходы на выплаты персоналу в целях обеспечения выполнения функций государственными (муниципальными) органами, казенными учреждениями, органами управления государственными внебюджетными фондами	901	0405	0910340170	100	58,60	58,60
<b>Осуществление отдельных государственных полномочий по поддержке сельскохозяйственного производства, в том числе на осуществление управленческих функций органами местного самоуправления</b>	<b>901</b>	<b>0405</b>	<b>0910340210</b>		<b>111,40</b>	<b>111,40</b>
Расходы на выплаты персоналу в целях обеспечения выполнения функций государственными (муниципальными) органами, казенными учреждениями, органами управления государственными внебюджетными фондами	901	0405	0910340210	100	101,27	101,27
Закупка товаров, работ и услуг для обеспечения государственных (муниципальных) нужд	901	0405	0910340210	200	10,13	10,13
<b>Транспорт</b>	<b>901</b>	<b>0408</b>			<b>2 000,00</b>	<b>2 000,00</b>
<b>Муниципальная программа «Муниципальное хозяйство муниципального образования «Город Кедровый»</b>	<b>901</b>	<b>0408</b>	<b>0700000000</b>		<b>2 000,00</b>	<b>2 000,00</b>
<b>Подпрограмма «Развитие транспортной инфраструктуры»</b>	<b>901</b>	<b>0408</b>	<b>0720000000</b>		<b>2 000,00</b>	<b>2 000,00</b>
<b>Основное мероприятие «Создание условий для предоставления транспортных услуг населению»</b>	<b>901</b>	<b>0408</b>	<b>0720300000</b>		<b>2 000,00</b>	<b>2 000,00</b>
Закупка товаров, работ и услуг для обеспечения государственных (муниципальных) нужд	901	0408	0720300000	200	2000,00	2000,00
<b>Дорожное хозяйство (дорожные фонды)</b>	<b>901</b>	<b>0409</b>			<b>2 915,60</b>	<b>2 978,20</b>
<b>Муниципальная программа «Муниципальное хозяйство муниципального образования «Город Кедровый»</b>	<b>901</b>	<b>0409</b>	<b>0700000000</b>		<b>2 848,17</b>	<b>2 910,77</b>
<b>Подпрограмма «Развитие транспортной инфраструктуры»</b>	<b>901</b>	<b>0409</b>	<b>0720000000</b>		<b>2 848,17</b>	<b>2 910,77</b>
<b>Основное мероприятие «Содержание улично-дорожной сети общего пользования»</b>	<b>901</b>	<b>0409</b>	<b>0720200000</b>		<b>2 848,17</b>	<b>2 910,77</b>
<b>Содержание и текущий ремонт автомобильных дорог общего пользования</b>	<b>901</b>	<b>0409</b>	<b>0720200001</b>		<b>2 198,17</b>	<b>2 260,77</b>
Закупка товаров, работ и услуг для обеспечения государственных (муниципальных) нужд	901	0409	0720200001	200	2198,17	2260,77
<b>Строительство и ремонт тротуаров в населенных пунктах</b>	<b>901</b>	<b>0409</b>	<b>0720200002</b>		<b>650,00</b>	<b>650,00</b>
Закупка товаров, работ и услуг для обеспечения государственных (муниципальных) нужд	901	0409	0720200002	200	650,00	650,00
<b>Муниципальная программа «Формирование законопослушного поведения участников дорожного движения на территории муниципального образования «Город Кедровый»</b>	<b>901</b>	<b>0409</b>	<b>1300000000</b>		<b>67,43</b>	<b>67,43</b>
<b>Основное мероприятие «Развитие системы организации движения транспортных средств и пешеходов, повышение безопасности дорожного движения»</b>	<b>901</b>	<b>0409</b>	<b>1300300000</b>		<b>67,43</b>	<b>67,43</b>
Закупка товаров, работ и услуг для обеспечения государственных (муниципальных) нужд	901	0409	1300300000	200	67,43	67,43
<b>ЖИЛИЩНО-КОММУНАЛЬНОЕ ХОЗЯЙСТВО</b>	<b>901</b>	<b>0500</b>			<b>96 210,76</b>	<b>112,25</b>
<b>Коммунальное хозяйство</b>	<b>901</b>	<b>0502</b>			<b>96 210,76</b>	<b>112,25</b>
<b>Муниципальная программа «Муниципальное хозяйство муниципального образования «Город Кедровый»</b>	<b>901</b>	<b>0502</b>	<b>0700000000</b>		<b>96 210,76</b>	<b>112,25</b>
<b>Подпрограмма «Содержание и развитие коммунальной инфраструктуры»</b>	<b>901</b>	<b>0502</b>	<b>0710000000</b>		<b>96 210,76</b>	<b>112,25</b>
<b>Основное мероприятие «Содержание и ремонт объектов коммунальной инфраструктуры»</b>	<b>901</b>	<b>0502</b>	<b>0710100000</b>		<b>112,25</b>	<b>112,25</b>
<b>Реализация мероприятий по обеспечению доступа к воде питьевого качества населения сельских территорий</b>	<b>901</b>	<b>0502</b>	<b>071F541370</b>		<b>91,00</b>	<b>91,00</b>
Закупка товаров, работ и услуг для обеспечения государственных (муниципальных) нужд	901	0502	071F541370	200	91,00	91,00

Реализация мероприятий по обеспечению доступа к воде питьевого качества населения сельских территорий	901	0502	071F5S1370		21,25	21,25
Закупка товаров, работ и услуг для обеспечения государственных (муниципальных) нужд	901	0502	071F5S1370	200	21,25	21,25
Основное мероприятие «Капитальный ремонт коммунальной инфраструктуры в целях подготовки хозяйственного комплекса города Кедрового к безаварийному прохождению отопительного сезона»	901	0502	0710400000		96 098,52	0,00
Проведение капитального ремонта объектов коммунальной инфраструктуры в целях подготовки хозяйственного комплекса города Кедрового к безаварийному прохождению отопительного сезона	901	0502	07104S0910		12 598,52	0,00
Закупка товаров, работ и услуг для обеспечения государственных (муниципальных) нужд	901	0502	07104S0910	200	12598,52	0,00
Проведение капитального ремонта объектов коммунальной инфраструктуры в целях подготовки хозяйственного комплекса города Кедрового к безаварийному прохождению отопительного сезона	901	0502	0710440910		83 500,00	0,00
Закупка товаров, работ и услуг для обеспечения государственных (муниципальных) нужд	901	0502	0710440910	200	83500,00	0,00
Устройство уличного освещения в промышленном районе г. Кедрового Томской области (промышленный район, квартал 03, 08, участок 87) (1 этап)	901	0503	09203S1106		2 695,55	16 943,47
Обустройство мест (площадок) накопления ТКО в п. Останино Томской области	901	0503	09203S1107		737,39	4 635,01
Благоустройство центральной площади с. Пудино, муниципальное образование «Город Кедровый», Томская область	901	0503	09203S1108		1 929,20	12 126,40
<b>ОХРАНА ОКРУЖАЮЩЕЙ СРЕДЫ</b>	901	0600			37,74	37,74
Другие вопросы в области охраны окружающей среды	901	0605			37,74	37,74
Муниципальная программа «Обращение с отходами, в том числе с твердыми коммунальными отходами, на территории муниципального образования «Город Кедровый»	901	0605	1400000000		37,74	37,74
Основное мероприятие «Ликвидация мест несанкционированного складирования отходов»	901	0605	1400200000		37,74	37,74
Ликвидация мест несанкционированного складирования отходов	901	0605	1400200002		37,74	37,74
Закупка товаров, работ и услуг для обеспечения государственных (муниципальных) нужд	901	0605	1400200002	200	37,74	37,74
<b>ОБРАЗОВАНИЕ</b>	901	0700			726,99	726,99
Другие вопросы в области образования	901	0709			726,99	726,99
Муниципальная программа «Развитие образования и организация отдыха детей в каникулярное время на территории муниципального образования «Город Кедровый»	901	0709	0100000000		726,99	726,99
Подпрограмма «Создание условий для реализации муниципальной программы»	901	0709	0160000000		726,99	726,99
Основное мероприятие «Обеспечение деятельности Отдела образования Администрации города Кедрового»	901	0709	0160100000		726,99	726,99
Расходы на выплаты персоналу в целях обеспечения выполнения функций государственными (муниципальными) органами, казенными учреждениями, органами управления государственными внебюджетными фондами	901	0709	0160100000	100	726,99	726,99
<b>СОЦИАЛЬНАЯ ПОЛИТИКА</b>	901	1000			2 810,40	2 810,40
Социальное обеспечение населения	901	1003			200,00	200,00
Муниципальная программа «Жилье и городская среда муниципального образования «Город Кедровый»	901	1003	1200000000		200,00	200,00
Подпрограмма «Содержание и развитие жилищного фонда»	901	1003	1230000000		200,00	200,00
Основное мероприятие «Оказание помощи в ремонте и (или) переустройстве жилых помещений граждан, не стоящих на учете в качестве нуждающихся в улучшении жилищных условий и не реализовавших свое право на улучшение жилищных условий за счет средств федерального и	901	1003	1230240710		100,00	100,00

областного бюджетов в 2009 и последующих годах, из числа: участников и инвалидов Великой Отечественной войны 1941 - 1945 годов; тружеников тыла военных лет; лиц, награжденных знаком «Жителю блокадного Ленинграда»; бывших несовершеннолетних узников концлагерей; вдов погибших (умерших) участников Великой Отечественной войны 1941 - 1945 годов, не вступивших в повторный брак»						
Социальное обеспечение и иные выплаты населению	901	1003	1230240710	300	100,00	100,00
<b>Основное мероприятие «Проведение ремонта и (или) переустройства в жилых помещениях граждан, не стоящих на учете в качестве нуждающихся в улучшении жилищных условий и не реализовавших свое право на улучшение жилищных условий за счет средств федерального и областного бюджетов в 2009 и последующих годах, из числа: участников и инвалидов Великой Отечественной войны 1941 - 1945 годов; тружеников тыла военных лет; лиц, награжденных знаком «Жителю блокадного Ленинграда»; бывших несовершеннолетних узников концлагерей; вдов погибших (умерших) участников Великой Отечественной войны 1941 - 1945 годов, не вступивших в повторный брак</b>	<b>901</b>	<b>1003</b>	<b>12303S0710</b>		<b>100,00</b>	<b>100,00</b>
Социальное обеспечение и иные выплаты населению	901	1003	12303S0710	300	100,00	100,00
<b>Охрана семьи и детства</b>	<b>901</b>	<b>1004</b>			<b>2 610,40</b>	<b>2 610,40</b>
<b>Муниципальная программа «Детство под защитой на территории муниципального образования «Город Кедровый»</b>	<b>901</b>	<b>1004</b>	<b>1000000000</b>		<b>2 610,40</b>	<b>2 610,40</b>
<b>Основное мероприятие «Развитие семейных форм устройства детей-сирот и детей, оставшихся без попечения родителей»</b>	<b>901</b>	<b>1004</b>	<b>1000100000</b>		<b>2 610,40</b>	<b>2 610,40</b>
<b>Содержание приёмных семей, включающее в себя денежные средства приёмным семьям на содержание детей и ежемесячную выплату вознаграждения, причитающегося приёмным родителям</b>	<b>901</b>	<b>1004</b>	<b>1000140770</b>		<b>2 610,40</b>	<b>2 610,40</b>
Закупка товаров, работ и услуг для обеспечения государственных (муниципальных) нужд	901	1004	1000140770	200	11,00	11,00
Социальное обеспечение и иные выплаты населению	901	1004	1000140770	300	2599,40	2599,40
<b>Отдел финансов и экономики администрации муниципального образования «Город Кедровый»</b>	<b>902</b>				<b>3 177,77</b>	<b>5 877,57</b>
<b>ОБЩЕГОСУДАРСТВЕННЫЕ ВОПРОСЫ</b>	<b>902</b>	<b>0100</b>			<b>3 146,07</b>	<b>5 845,87</b>
<b>Обеспечение деятельности финансовых, налоговых и таможенных органов и органов финансового (финансово-бюджетного) надзора</b>	<b>902</b>	<b>0106</b>			<b>1 534,40</b>	<b>2 522,95</b>
<b>Муниципальная программа «Повышение эффективности муниципального управления в муниципальном образовании «Город Кедровый»</b>	<b>902</b>	<b>0106</b>	<b>0900000000</b>		<b>1 534,40</b>	<b>2 522,95</b>
<b>Подпрограмма «Управление муниципальными финансами»</b>	<b>902</b>	<b>0106</b>	<b>0920000000</b>		<b>1 534,40</b>	<b>2 522,95</b>
<b>Основное мероприятие «Обеспечение процесса управления муниципальными финансами»</b>	<b>902</b>	<b>0106</b>	<b>0920100000</b>		<b>1 534,40</b>	<b>2 522,95</b>
<b>Реализация установленных полномочий (функций) отделом финансов и экономики</b>	<b>902</b>	<b>0106</b>	<b>0920100001</b>		<b>1 534,40</b>	<b>2 522,95</b>
Расходы на выплаты персоналу в целях обеспечения выполнения функций государственными (муниципальными) органами, казенными учреждениями, органами управления государственными внебюджетными фондами	902	0106	0920100001	100	1534,40	2522,95
<b>Резервные фонды</b>	<b>902</b>	<b>0111</b>			<b>1 611,67</b>	<b>3 322,92</b>
<b>Непрограммное направление расходов</b>	<b>902</b>	<b>0111</b>	<b>9900000000</b>		<b>1 611,67</b>	<b>3 322,92</b>
Формирование условно утвержденных расходов	902	0111	9900000003		1 611,67	3 322,92
Иные бюджетные ассигнования	902	0111	9900000003	800	1611,67	3322,92
<b>НАЦИОНАЛЬНАЯ ЭКОНОМИКА</b>	<b>902</b>	<b>0400</b>			<b>31,70</b>	<b>31,70</b>
<b>Транспорт</b>	<b>902</b>	<b>0408</b>			<b>31,70</b>	<b>31,70</b>
<b>Муниципальная программа «Повышение эффективности муниципального управления в муниципальном образовании «Город Кедровый»</b>	<b>902</b>	<b>0408</b>	<b>0900000000</b>		<b>31,70</b>	<b>31,70</b>
<b>Подпрограмма «Совершенствование муниципального управления»</b>	<b>902</b>	<b>0408</b>	<b>0910000000</b>		<b>31,70</b>	<b>31,70</b>



Основное мероприятие «Осуществление отдельных государственных полномочий»	902	0408	0910300000		31,70	31,70
Осуществление отдельных государственных полномочий по регулированию тарифов на перевозки пассажиров и багажа всеми видами общественного транспорта в городском, пригородном и междугородном сообщении (кроме железнодорожного транспорта) по городским, пригородным и междугородным муниципальным маршрутам	902	0408	0910340450		31,70	31,70
Расходы на выплаты персоналу в целях обеспечения выполнения функций государственными (муниципальными) органами, казенными учреждениями, органами управления государственными внебюджетными фондами	902	0408	0910340450	100	28,82	28,82
Закупка товаров, работ и услуг для обеспечения государственных (муниципальных) нужд	902	0408	0910340450	200	2,88	2,88
Контрольно-счетный орган - Ревизионная комиссия муниципального образования «Город Кедровый»	904				1 000,00	1 000,00
<b>ОБЩЕГОСУДАРСТВЕННЫЕ ВОПРОСЫ</b>	904	0100			1 000,00	1 000,00
Обеспечение деятельности финансовых, налоговых и таможенных органов и органов финансового (финансово-бюджетного) надзора	904	0106			1 000,00	1 000,00
Муниципальная программа «Повышение эффективности муниципального управления в муниципальном образовании «Город Кедровый»	904	0106	0900000000		1 000,00	1 000,00
Подпрограмма «Совершенствование муниципального управления»	904	0106	0910000000		1 000,00	1 000,00
Основное мероприятие «Развитие кадрового потенциала Администрации города Кедрового и ее органов»	904	0106	0910100000		1 000,00	1 000,00
Обеспечение деятельности контрольно-счетного органа Ревизионная комиссия	904	0106	0910100004		1 000,00	1 000,00
Расходы на выплаты персоналу в целях обеспечения выполнения функций государственными (муниципальными) органами, казенными учреждениями, органами управления государственными внебюджетными фондами	904	0106	0910100004	100	1000,00	1000,00
Отдел образования Администрации муниципального образования «Город Кедровый»	907				80 874,91	80 737,61
<b>ОБРАЗОВАНИЕ</b>	907	0700			80 874,91	80 737,61
Дошкольное образование	907	0701			14 066,97	14 004,77
Муниципальная программа «Развитие образования и организация отдыха детей в каникулярное время на территории муниципального образования «Город Кедровый»	907	0701	0100000000		14 066,97	14 004,77
Подпрограмма «Развитие дошкольного образования»	907	0701	0110000000		14 066,97	14 004,77
Основное мероприятие «Предоставление общедоступного и бесплатного дошкольного образования, осуществления присмотра и ухода за детьми»	907	0701	0110100000		13 429,17	13 366,97
Обеспечение предоставления общедоступного и бесплатного дошкольного образования, воспитания, присмотра и ухода за детьми в муниципальных дошкольных образовательных учреждениях	907	0701	0110100002		4 184,97	4 122,77
Расходы на выплаты персоналу в целях обеспечения выполнения функций государственными (муниципальными) органами, казенными учреждениями, органами управления государственными внебюджетными фондами	907	0701	0110100002	100	3219,63	3157,43
Закупка товаров, работ и услуг для обеспечения государственных (муниципальных) нужд	907	0701	0110100002	200	965,34	965,34
Обеспечение государственных гарантий реализации прав на получение общедоступного и бесплатного дошкольного образования в муниципальных дошкольных образовательных организациях в Томской области	907	0701	0110140370		9 244,20	9 244,20
Расходы на выплаты персоналу в целях обеспечения выполнения функций государственными (муниципальными) органами, казенными учреждениями, органами управления государственными внебюджетными фондами	907	0701	0110140370	100	9144,20	9144,20

Закупка товаров, работ и услуг для обеспечения государственных (муниципальных) нужд	907	0701	0110140370	200	100,00	100,00
<b>Основное мероприятие «Осуществление отдельных государственных полномочий»</b>	<b>907</b>	<b>0701</b>	<b>0110200000</b>		<b>637,80</b>	<b>637,80</b>
<b>Осуществление отдельных государственных полномочий по обеспечению предоставления бесплатной методической, психолого-педагогической, диагностической и консультативной помощи, в том числе в дошкольных образовательных организациях и общеобразовательных организациях, если в них созданы соответствующие консультационные центры, родителям (законным представителям) несовершеннолетних обучающихся, обеспечивающих получение детьми дошкольного образования в форме семейного образования</b>	<b>907</b>	<b>0701</b>	<b>0110240380</b>		<b>487,80</b>	<b>487,80</b>
Расходы на выплаты персоналу в целях обеспечения выполнения функций государственными (муниципальными) органами, казенными учреждениями, органами управления государственными внебюджетными фондами	907	0701	0110240380	100	437,80	437,80
Закупка товаров, работ и услуг для обеспечения государственных (муниципальных) нужд	907	0701	0110240380	200	50,00	50,00
<b>Обеспечение обучающихся с ограниченными возможностями здоровья, не проживающих в муниципальных образовательных организациях, осуществляющих образовательную деятельность по основным общеобразовательным программам, бесплатным двухразовым питанием</b>	<b>907</b>	<b>0701</b>	<b>0110241330</b>		<b>150,00</b>	<b>150,00</b>
Закупка товаров, работ и услуг для обеспечения государственных (муниципальных) нужд	907	0701	0110241330	200	150,00	150,00
<b>Общее образование</b>	<b>907</b>	<b>0702</b>			<b>64 429,72</b>	<b>64 221,62</b>
<b>Муниципальная программа «Развитие образования и организация отдыха детей в каникулярное время на территории муниципального образования «Город Кедровый»</b>	<b>907</b>	<b>0702</b>	<b>0100000000</b>		<b>64 373,52</b>	<b>64 165,42</b>
<b>Подпрограмма «Развитие общего образования»</b>	<b>907</b>	<b>0702</b>	<b>0120000000</b>		<b>64 373,52</b>	<b>64 165,42</b>
<b>Основное мероприятие «Предоставление дошкольного, общего и дополнительного образования общеобразовательными учреждениями»</b>	<b>907</b>	<b>0702</b>	<b>0120100000</b>		<b>54 933,63</b>	<b>54 933,63</b>
<b>Обеспечение предоставления общедоступного и бесплатного начального общего, основного общего, среднего общего образования по основным общеобразовательным программам, дополнительного образования детей в муниципальных общеобразовательных учреждениях</b>	<b>907</b>	<b>0702</b>	<b>0120100002</b>		<b>8 350,83</b>	<b>54 933,63</b>
Расходы на выплаты персоналу в целях обеспечения выполнения функций государственными (муниципальными) органами, казенными учреждениями, органами управления государственными внебюджетными фондами	907	0702	0120100002	100	2785,45	2785,45
Закупка товаров, работ и услуг для обеспечения государственных (муниципальных) нужд	907	0702	0120100002	200	5565,38	5565,38
<b>Обеспечение государственных гарантий реализации прав на получение общедоступного и бесплатного дошкольного, начального общего, основного общего, среднего общего образования в муниципальных общеобразовательных организациях в Томской области, обеспечение дополнительного образования детей в муниципальных общеобразовательных организациях в Томской области</b>	<b>907</b>	<b>0702</b>	<b>0120140420</b>		<b>46 112,20</b>	<b>46 112,20</b>
Расходы на выплаты персоналу в целях обеспечения выполнения функций государственными (муниципальными) органами, казенными учреждениями, органами управления государственными внебюджетными фондами	907	0702	0120140420	100	45112,20	45112,20
Закупка товаров, работ и услуг для обеспечения государственных (муниципальных) нужд	907	0702	0120140420	200	1000,00	1000,00
<b>Обеспечение учебными комплектами в соответствии с федеральными государственными образовательными</b>	<b>907</b>	<b>0702</b>	<b>0120141360</b>		<b>470,60</b>	<b>470,60</b>

стандартами муниципальных общеобразовательных организаций						
Закупка товаров, работ и услуг для обеспечения государственных (муниципальных) нужд	907	0702	0120141360	200	470,60	470,60
<b>Капитальный ремонт муниципальных объектов недвижимого имущества (включая разработку проектной документации) (Капитальный ремонт «МКОУ СОШ № 1 г. Кедрового» г. Кедровый)</b>	<b>907</b>	<b>0702</b>	<b>01201S1390</b>		<b>80,00</b>	<b>480,00</b>
Основное мероприятие «Обеспечение учащихся общеобразовательных учреждений качественным сбалансированным питанием»	907	0702	0120200000		4 444,99	4 237,99
Частичная оплата стоимости питания отдельных категорий обучающихся в муниципальных общеобразовательных организациях Томской области, за исключением обучающихся с ограниченными возможностями здоровья	907	0702	0120240440		263,30	263,30
Закупка товаров, работ и услуг для обеспечения государственных (муниципальных) нужд	907	0702	0120240440	200	263,30	263,30
Обеспечение обучающихся с ограниченными возможностями здоровья, не проживающих в муниципальных образовательных организациях, осуществляющих образовательную деятельность по основным общеобразовательным программам, бесплатным двухразовым питанием	907	0702	0120241330		2 229,90	2 237,90
Закупка товаров, работ и услуг для обеспечения государственных (муниципальных) нужд	907	0702	0120241330	200	2129,90	2137,90
Социальное обеспечение и иные выплаты населению	907	0702	0120241330	300	100,00	100,00
<b>Организация бесплатного горячего питания обучающихся, получающих начальное общее образование в муниципальных общеобразовательных организациях</b>	<b>907</b>	<b>0702</b>	<b>01202L3041</b>		<b>1 888,00</b>	<b>1 673,00</b>
Закупка товаров, работ и услуг для обеспечения государственных (муниципальных) нужд	907	0702	01202L3041	200	1888,00	1673,00
Частичная оплата стоимости питания отдельных категорий обучающихся в муниципальных общеобразовательных организациях города Кедрового, за исключением обучающихся с ограниченными возможностями здоровья	907	0702	01202S0440		63,79	63,79
Закупка товаров, работ и услуг для обеспечения государственных (муниципальных) нужд	907	0702	01202S0440	200	63,79	63,79
Основное мероприятие «Совершенствование учительского корпуса. Формирование позитивного образа учителя»	907	0702	0120300000		4 994,90	4 993,80
Ежемесячное денежное вознаграждение за классное руководство педагогическим работникам государственных и муниципальных общеобразовательных организаций	907	0702	01203L3030		4 680,70	4 679,60
Расходы на выплаты персоналу в целях обеспечения выполнения функций государственными (муниципальными) органами, казенными учреждениями, органами управления государственными внебюджетными фондами	907	0702	01203L3030	100	4680,70	4679,60
Ежемесячная стипендия Губернатора Томской области молодым учителям муниципальных образовательных организаций Томской области	907	0702	0120340520		198,50	198,50
Расходы на выплаты персоналу в целях обеспечения выполнения функций государственными (муниципальными) органами, казенными учреждениями, органами управления государственными внебюджетными фондами	907	0702	0120340520	100	198,50	198,50
Осуществление отдельных государственных полномочий по выплате надбавок к должностному окладу педагогическим работникам муниципальных образовательных организаций	907	0702	0120340530		115,70	115,70
Расходы на выплаты персоналу в целях обеспечения выполнения функций государственными (муниципальными) органами, казенными учреждениями, органами управления государственными внебюджетными фондами	907	0702	0120340530	100	115,70	115,70
Подпрограмма «Профилактика терроризма и экстремизма, а также минимизация и (или) ликвидация последствий	907	0702	0620000000		70,00	440,00

проявлений терроризма и экстремизма в муниципальном образовании «Город Кедровый»						
Основное мероприятие «Обеспечение антитеррористической защиты объектов образования, выполнение мероприятий противодействия деструктивным идеологиям, модернизация систем противопожарной и охранной защиты»	907	0702	0620400000		70,00	440,00
Установка и содержание систем видеонаблюдения в муниципальных учреждениях и на общественных территориях	907	0702	0620400002		70,00	440,00
Муниципальная программа «Детство под защитой на территории муниципального образования «Город Кедровый»	907	0702	1000000000		56,20	56,20
Основное мероприятие «Развитие семейных форм устройства детей-сирот и детей, оставшихся без попечения родителей»	907	0702	1000100000		56,20	56,20
Обеспечение одеждой, обувью, мягким инвентарем, оборудованием и единовременным денежным пособием детей-сирот и детей, оставшихся без попечения родителей, а также лиц из числа детей-сирот и детей, оставшихся без попечения родителей, - выпускников муниципальных образовательных организаций, находящихся (находившихся) под опекой (попечительством) или в приемных семьях, и выпускников частных общеобразовательных организаций, находящихся (находившихся) под опекой (попечительством), в приемных семьях	907	0702	1000140740		56,20	56,20
Социальное обеспечение и иные выплаты населению	907	0702	1000140740	300	56,20	56,20
Молодежная политика	907	0707			525,41	525,41
Муниципальная программа «Развитие образования и организация отдыха детей в каникулярное время на территории муниципального образования «Город Кедровый»	907	0707	0100000000		525,41	525,41
Подпрограмма «Организация отдыха детей в каникулярное время»	907	0707	0150000000		525,41	525,41
Основное мероприятие «Организация отдыха и оздоровления детей»	907	0707	0150100000		525,41	525,41
Организация отдыха детей в каникулярное время	907	0709	0150140790		446,60	446,60
Закупка товаров, работ и услуг для обеспечения государственных (муниципальных) нужд	907	0709	0150140790	200	446,60	446,60
Организация отдыха в лагерях с дневным пребыванием детей, организованных на базах общеобразовательных организаций	907	0709	01501S0790		78,81	78,81
Закупка товаров, работ и услуг для обеспечения государственных (муниципальных) нужд	907	0709	01501S0790	200	78,81	78,81
Другие вопросы в области образования	907	0709			1 852,80	1 985,80
Муниципальная программа «Развитие образования и организация отдыха детей в каникулярное время на территории муниципального образования «Город Кедровый»	907	0709	0100000000		1 852,80	1 985,80
Подпрограмма «Развитие общего образования»	907	0709	0120000000		623,50	756,50
Основное мероприятие «Совершенствование учительского корпуса. Формирование позитивного образа учителя»	907	0709	0120300000		623,50	756,50
Финансовое обеспечение мероприятий по обеспечению деятельности советников директора по воспитанию и взаимодействию с детскими общественными в общеобразовательных организациях	907	0709	012EB51790		623,50	756,50
Расходы на выплаты персоналу в целях обеспечения выполнения функций государственными (муниципальными) органами, казенными учреждениями, органами управления государственными внебюджетными фондами	907	0709	012EB51790	100	623,50	756,50
Подпрограмма «Создание условий для реализации муниципальной программы»	907	0709	0160000000		1 229,30	1 229,30
Основное мероприятие «Обеспечение деятельности Отдела образования Администрации города Кедрового»	907	0709	0160100000		1 229,30	1 229,30
Расходы на выплаты персоналу в целях обеспечения выполнения функций государственными (муниципальными) органами, казенными учреждениями, органами управления	907	0709	0160100000	100	1 195,30	1 195,30

государственными внебюджетными фондами						
Закупка товаров, работ и услуг для обеспечения государственных (муниципальных) нужд	907	0709	0160100000	200	34,00	34,00
<b>Муниципальное казенное образовательное учреждение дополнительного образования «Детская школа искусств» г. Кедрового</b>	<b>908</b>				<b>2 450,32</b>	<b>2 439,53</b>
<b>ОБРАЗОВАНИЕ</b>	<b>908</b>	<b>0700</b>			<b>2 450,32</b>	<b>2 439,53</b>
<b>Дополнительное образование детей</b>	<b>908</b>	<b>0703</b>			<b>2 450,32</b>	<b>2 439,53</b>
Муниципальная программа «Развитие образования и организация отдыха детей в каникулярное время на территории муниципального образования «Город Кедровый»	908	0703	0100000000		62,50	62,50
<b>Подпрограмма «Развитие общего образования»</b>	<b>908</b>	<b>0703</b>	<b>0120000000</b>		<b>62,50</b>	<b>62,50</b>
<b>Основное мероприятие «Совершенствование учительского корпуса. Формирование позитивного образа учителя»</b>	<b>908</b>	<b>0703</b>	<b>0120300000</b>		<b>62,50</b>	<b>62,50</b>
<b>Осуществление отдельных государственных полномочий по выплате надбавок к должностному окладу педагогическим работникам муниципальных образовательных организаций</b>	<b>908</b>	<b>0703</b>	<b>0120340530</b>		<b>62,50</b>	<b>62,50</b>
Расходы на выплаты персоналу в целях обеспечения выполнения функций государственными (муниципальными) органами, казенными учреждениями, органами управления государственными внебюджетными фондами	908	0703	0120340530	100	62,50	62,50
Муниципальная программа «Развитие культуры муниципального образования «Город Кедровый»	908	0703	0300000000		2 387,82	2 377,03
<b>Основное мероприятие «Обеспечение предоставления дополнительного образования в учреждениях дополнительного образования в сфере культуры»</b>	<b>908</b>	<b>0703</b>	<b>0300500000</b>		<b>2 387,82</b>	<b>2 377,03</b>
<b>Обеспечение деятельности ДШИ</b>	<b>908</b>	<b>0703</b>	<b>0300500001</b>		<b>2 387,82</b>	<b>2 377,03</b>
Расходы на выплаты персоналу в целях обеспечения выполнения функций государственными (муниципальными) органами, казенными учреждениями, органами управления государственными внебюджетными фондами	908	0703	0300500001	100	2254,12	2243,33
Закупка товаров, работ и услуг для обеспечения государственных (муниципальных) нужд	908	0703	0300500001	200	133,70	133,70
<b>Муниципальное учреждение «Кедровская централизованная библиотечная система»</b>	<b>909</b>				<b>1 703,44</b>	<b>1 695,74</b>
<b>КУЛЬТУРА, КИНЕМАТОГРАФИЯ</b>	<b>909</b>	<b>0800</b>			<b>1 703,44</b>	<b>1 695,74</b>
<b>Культура</b>	<b>909</b>	<b>0801</b>			<b>1 703,44</b>	<b>1 695,74</b>
Муниципальная программа «Развитие культуры муниципального образования «Город Кедровый»	909	0801	0300000000		1 687,54	1 679,84
<b>Основное мероприятие «Организация деятельности библиотеки для качественного предоставления населению библиотечных услуг»</b>	<b>909</b>	<b>0801</b>	<b>0300400000</b>		<b>1 687,54</b>	<b>1 679,84</b>
<b>Сохранение и развитие библиотечной деятельности</b>	<b>909</b>	<b>0801</b>	<b>0300400001</b>		<b>1 687,54</b>	<b>1 679,84</b>
Расходы на выплаты персоналу в целях обеспечения выполнения функций государственными (муниципальными) органами, казенными учреждениями, органами управления государственными внебюджетными фондами	909	0801	0300400001	100	1406,54	1398,84
Закупка товаров, работ и услуг для обеспечения государственных (муниципальных) нужд	909	0801	0300400001	200	268,00	268,00
Иные бюджетные ассигнования	909	0801	0300400001	800	13,00	13,00
Муниципальная программа «Безопасность муниципального образования «Город Кедровый»	909	0801	0600000000		9,40	9,40
<b>Подпрограмма «Гражданская оборона и защита населения и территории от чрезвычайных ситуаций»</b>	<b>909</b>	<b>0801</b>	<b>0610000000</b>		<b>9,40</b>	<b>9,40</b>
<b>Основное мероприятие «Повышение уровня пожарной безопасности муниципального образования»</b>	<b>909</b>	<b>0801</b>	<b>0610200000</b>		<b>9,40</b>	<b>9,40</b>
<b>Содержание в исправном состоянии средств обеспечения пожарной безопасности муниципальных учреждений и иные меры в области пожарной безопасности</b>	<b>909</b>	<b>0801</b>	<b>0610200003</b>		<b>9,40</b>	<b>9,40</b>
Закупка товаров, работ и услуг для обеспечения государственных (муниципальных) нужд	909	0801	0610200003	200	9,40	9,40
Муниципальная программа «Муниципальное хозяйство	909	0801	0700000000		6,50	6,50

муниципального образования «Город Кедровый»						
Подпрограмма «Содержание и развитие коммунальной инфраструктуры»	909	0801	0710000000		6,50	6,50
Основное мероприятие «Иные мероприятия по подготовке к отопительному сезону»	909	0801	0710500000		6,50	6,50
Закупка товаров, работ и услуг для обеспечения государственных (муниципальных) нужд	909	0801	0710500000	200	6,50	6,50
Муниципальное учреждение «Культура»	910				8 968,90	8 935,40
<b>ОБЩЕГОСУДАРСТВЕННЫЕ ВОПРОСЫ</b>	910	0100			33,38	33,38
Другие общегосударственные вопросы	910	0113			33,38	33,38
Муниципальная программа «Повышение эффективности муниципального управления в муниципальном образовании «Город Кедровый»	910	0113	0900000000		33,38	33,38
Подпрограмма «Совершенствование муниципального управления»	910	0113	0910000000		33,38	33,38
Основное мероприятие «Реализация иных функций, связанных с деятельностью органов местного самоуправления»	910	0113	0910200000		33,38	33,38
Организация деятельности специализированной службы по вопросам похоронного дела	910	0113	0910200005		33,38	33,38
Расходы на выплаты персоналу в целях обеспечения выполнения функций государственными (муниципальными) органами, казенными учреждениями, органами управления государственными внебюджетными фондами	910	0113	0910200005	100	33,38	33,38
<b>НАЦИОНАЛЬНАЯ БЕЗОПАСНОСТЬ И ПРАВООХРАНИТЕЛЬНАЯ ДЕЯТЕЛЬНОСТЬ</b>	910	0300			320,00	320,00
Другие вопросы в области национальной безопасности и правоохранительной деятельности	910	0314			320,00	320,00
Муниципальная программа «Безопасность муниципального образования «Город Кедровый»	910	0314	0600000000		320,00	320,00
Подпрограмма «Профилактика терроризма и экстремизма, а также минимизация и (или) ликвидация последствий проявлений терроризма и экстремизма в муниципальном образовании «Город Кедровый»	910	0314	0620000000		320,00	320,00
Основное мероприятие «Обеспечение антитеррористической защиты объектов образования, выполнение мероприятий противодействия деструктивным идеологиям, модернизация систем противопожарной и охранной защиты»	910	0314	0620400000		320,00	320,00
Установка и содержание систем видеонаблюдения в муниципальных учреждениях и на общественных территориях	910	0314	0620400002		320,00	320,00
Закупка товаров, работ и услуг для обеспечения государственных (муниципальных) нужд	910	0314	0620400002	200	320,00	320,00
<b>КУЛЬТУРА, КИНЕМАТОГРАФИЯ</b>	910	0800			5 723,34	5 689,84
Культура	910	0801			4 301,65	4 268,15
Муниципальная программа «Развитие культуры муниципального образования «Город Кедровый»	910	0801	0300000000		4 301,65	4 268,15
Основное мероприятие «Сохранение и развитие культурно-досуговой деятельности»	910	0801	0300300000		4 301,65	4 268,15
Организация и проведение культурно – массовых и досуговых мероприятий	910	0801	0300300001		4 128,35	4 094,85
Расходы на выплаты персоналу в целях обеспечения выполнения функций государственными (муниципальными) органами, казенными учреждениями, органами управления государственными внебюджетными фондами	910	0801	0300300001	100	3403,37	3403,37
Закупка товаров, работ и услуг для обеспечения государственных (муниципальных) нужд	910	0801	0300300001	200	724,98	691,48
Оплата труда руководителей и специалистов муниципальных учреждений культуры и искусства в части выплат надбавок и доплат к тарифной ставке (должностному окладу)	910	0801	0300340660		173,30	173,30
Расходы на выплаты персоналу в целях обеспечения выполнения функций государственными (муниципальными) органами,	910	0801	0300340660	100	173,30	173,30

казенными учреждениями, органами управления государственными внебюджетными фондами						
<b>Другие вопросы в области культуры, кинематографии</b>	<b>910</b>	<b>0804</b>			<b>1 421,69</b>	<b>1 421,69</b>
Муниципальная программа «Развитие культуры муниципального образования «Город Кедровый»	910	0804	0300000000		1 421,69	1 421,69
<b>Основное мероприятие «Осуществление организационно-управленческих функций в сфере культуры»</b>	<b>910</b>	<b>0804</b>	<b>0300100000</b>		<b>1 421,69</b>	<b>1 421,69</b>
Расходы на выплаты персоналу в целях обеспечения выполнения функций государственными (муниципальными) органами, казенными учреждениями, органами управления государственными внебюджетными фондами	910	0804	0300100000	100	1382,69	1382,69
Закупка товаров, работ и услуг для обеспечения государственных (муниципальных) нужд	910	0804	0300100000	200	39,00	39,00
<b>ФИЗИЧЕСКАЯ КУЛЬТУРА И СПОРТ</b>	<b>910</b>	<b>1100</b>			<b>2 260,90</b>	<b>2 260,90</b>
<b>Физическая культура</b>	<b>910</b>	<b>1101</b>			<b>665,68</b>	<b>665,68</b>
Муниципальная программа «Развитие молодежной политики, физической культуры и спорта на территории муниципального образования «Город Кедровый»	910	1101	0200000000		665,68	665,68
Подпрограмма «Развитие физической культуры и массового спорта на территории муниципального образования «Город Кедровый»	910	1101	0220000000		665,68	665,68
<b>Основное мероприятие «Развитие физической культуры и спорта, пропаганда здорового образа жизни»</b>	<b>910</b>	<b>1101</b>	<b>0220200000</b>		<b>665,68</b>	<b>665,68</b>
<b>Обеспечение условий для развития физической культуры и массового спорта в рамках регионального проекта «Спорт - норма жизни»</b>	<b>910</b>	<b>1101</b>	<b>022P540008</b>		<b>632,40</b>	<b>632,40</b>
Расходы на выплаты персоналу в целях обеспечения выполнения функций государственными (муниципальными) органами, казенными учреждениями, органами управления государственными внебюджетными фондами	910	1101	022P540008	100	600,78	600,78
Закупка товаров, работ и услуг для обеспечения государственных (муниципальных) нужд	910	1101	022P540008	200	31,62	31,62
<b>Обеспечение условий для развития физической культуры и массового спорта в рамках регионального проекта «Спорт - норма жизни» (местный бюджет)</b>	<b>910</b>	<b>1101</b>	<b>022P5S0008</b>		<b>33,28</b>	<b>33,28</b>
Расходы на выплаты персоналу в целях обеспечения выполнения функций государственными (муниципальными) органами, казенными учреждениями, органами управления государственными внебюджетными фондами	910	1101	022P5S0008	100	33,28	33,28
<b>Массовый спорт</b>	<b>910</b>	<b>1102</b>			<b>750,75</b>	<b>750,75</b>
Муниципальная программа «Развитие молодежной политики, физической культуры и спорта на территории муниципального образования «Город Кедровый»	910	1102	0200000000		750,75	750,75
Подпрограмма «Развитие физической культуры и массового спорта на территории муниципального образования «Город Кедровый»	910	1102	0220000000		750,75	750,75
<b>Основное мероприятие «Обеспечение населения спортивными сооружениями и улучшение спортивной инфраструктуры в муниципальном образовании «Город Кедровый»</b>	<b>910</b>	<b>1102</b>	<b>0220100000</b>		<b>750,75</b>	<b>750,75</b>
Приобретение оборудования для малобюджетных спортивных площадок по месту жительства и учебы в муниципальных образованиях Томской области, за исключением муниципального образования «Город Томск», муниципального образования «Городской округ ЗАТО Северск»	910	1102	022P540006		682,50	682,50
Закупка товаров, работ и услуг для обеспечения государственных (муниципальных) нужд	910	1102	022P540006	200	682,50	682,50
Приобретение оборудования для малобюджетных спортивных площадок по месту жительства и учебы в муниципальных образованиях Томской области, за исключением муниципального образования «Город Томск», муниципального образования «Городской округ ЗАТО	910	1102	022P5S0006		68,25	68,25

<b>Северск»</b>						
Закупка товаров, работ и услуг для обеспечения государственных (муниципальных) нужд	910	1102	022P5S0006	200	68,25	68,25
<b>Спорт высших достижений</b>	<b>910</b>	<b>1103</b>			<b>84,21</b>	<b>84,21</b>
Муниципальная программа «Развитие молодежной политики, физической культуры и спорта на территории муниципального образования «Город Кедровый»	910	1103	0200000000		84,21	84,21
Подпрограмма «Развитие физической культуры и массового спорта на территории муниципального образования «Город Кедровый»	910	1103	0220000000		84,21	84,21
Основное мероприятие «Участие спортивных сборных команд муниципального образования «Город Кедровый» (в том числе команд общеобразовательных учреждений), в спортивных и физкультурных мероприятиях проводимых на территории Томской области»	910	1103	0220300000		84,21	84,21
Обеспечение участия спортивных сборных команд муниципальных районов и городских округов Томской области в официальных региональных спортивных, физкультурных мероприятиях, проводимых на территории Томской области, за исключением спортивных сборных команд муниципального образования «Город Томск», муниципального образования «Городской округ - закрытое административно-территориальное образование Северск Томской области», муниципального образования «Томский район»	910	1103	0220340320		80,00	80,00
Расходы на выплаты персоналу в целях обеспечения выполнения функций государственными (муниципальными) органами, казенными учреждениями, органами управления государственными внебюджетными фондами	910	1103	0220340320	100	14,20	14,20
Закупка товаров, работ и услуг для обеспечения государственных (муниципальных) нужд	910	1103	0220340320	200	65,80	65,80
Обеспечение участия спортивных сборных команд муниципальных районов и городских округов Томской области в официальных региональных спортивных, физкультурных мероприятиях, проводимых на территории Томской области, за исключением спортивных сборных команд муниципального образования «Город Томск», муниципального образования «Городской округ - закрытое административно-территориальное образование Северск Томской области», муниципального образования «Томский район»	910	1103	02203S0320		4,21	4,21
Закупка товаров, работ и услуг для обеспечения государственных (муниципальных) нужд	910	1103	02203S0320	200	4,21	4,21
<b>Другие вопросы в области физической культуры и спорта</b>	<b>910</b>	<b>1105</b>			<b>760,26</b>	<b>760,26</b>
Муниципальная программа «Развитие молодежной политики, физической культуры и спорта на территории муниципального образования «Город Кедровый»	910	1105	0200000000		760,26	760,26
Подпрограмма «Развитие физической культуры и массового спорта на территории муниципального образования «Город Кедровый»	910	1105	0220000000		760,26	760,26
Основное мероприятие «Развитие физической культуры и спорта, пропаганда здорового образа жизни»	910	1105	0220200000		760,26	760,26
Обеспечение деятельности специалиста в сфере физической культуры и спорта	910	1105	0220200004		760,26	760,26
Расходы на выплаты персоналу в целях обеспечения выполнения функций государственными (муниципальными) органами, казенными учреждениями, органами управления государственными внебюджетными фондами	910	1105	0220200004	100	760,26	760,26
<b>СРЕДСТВА МАССОВОЙ ИНФОРМАЦИИ</b>	<b>910</b>	<b>1200</b>			<b>631,28</b>	<b>631,28</b>
<b>Другие вопросы в области средств массовой информации</b>	<b>910</b>	<b>1204</b>			<b>631,28</b>	<b>631,28</b>
Муниципальная программа «Развитие информационного общества на территории муниципального образования «Город	910	1204	0400000000		631,28	631,28



<b>Кедровый»</b>						
<b>Основное мероприятие «Информирование населения о деятельности и решениях органов местного самоуправления и информационно-разъяснительная работа по актуальным социально значимым вопросам»</b>	<b>910</b>	<b>1204</b>	<b>0400200000</b>		<b>631,28</b>	<b>631,28</b>
<b>Обеспечение деятельности редакция газеты «В краю кедровом»</b>	<b>910</b>	<b>1204</b>	<b>0400200004</b>		<b>631,28</b>	<b>631,28</b>
Расходы на выплаты персоналу в целях обеспечения выполнения функций государственными (муниципальными) органами, казенными учреждениями, органами управления государственными внебюджетными фондами	910	1204	0400200004	100	611,28	611,28
Закупка товаров, работ и услуг для обеспечения государственных (муниципальных) нужд	910	1204	0400200004	200	20,00	20,00
<b>Муниципальное учреждение «Централизованная бухгалтерия» города Кедрового</b>	<b>912</b>				<b>3 955,72</b>	<b>3 937,85</b>
<b>ОБЩЕГОСУДАРСТВЕННЫЕ ВОПРОСЫ</b>	<b>912</b>	<b>0100</b>			<b>3 955,72</b>	<b>3 937,85</b>
<b>Другие общегосударственные вопросы</b>	<b>912</b>	<b>0113</b>			<b>3 955,72</b>	<b>3 937,85</b>
<b>Муниципальная программа «Повышение эффективности муниципального управления в муниципальном образовании «Город Кедровый»</b>	<b>912</b>	<b>0113</b>	<b>0900000000</b>		<b>3 955,72</b>	<b>3 937,85</b>
<b>Подпрограмма «Управление муниципальными финансами»</b>	<b>912</b>	<b>0113</b>	<b>0920000000</b>		<b>3 955,72</b>	<b>3 937,85</b>
<b>Основное мероприятие «Обеспечение процесса управления муниципальными финансами»</b>	<b>912</b>	<b>0113</b>	<b>0920100000</b>		<b>3 955,72</b>	<b>3 937,85</b>
<b>Реализация установленных полномочий (функций) МУ «ЦБ» города Кедрового</b>	<b>912</b>	<b>0113</b>	<b>0920100002</b>		<b>3 955,72</b>	<b>3 937,85</b>
Расходы на выплаты персоналу в целях обеспечения выполнения функций государственными (муниципальными) органами, казенными учреждениями, органами управления государственными внебюджетными фондами	912	0113	0920100002	100	3755,72	3737,85
Закупка товаров, работ и услуг для обеспечения государственных (муниципальных) нужд	912	0113	0920100002	200	200,00	200,00

Приложение 8

Утверждено

решением Думы города Кедрового «О бюджете города Кедрового на 2024 год и на плановый период 2025 и 2026 годов»  
от 25.12.2023 № 62

**Случаи предоставления субсидий юридическим лицам  
(за исключением субсидий муниципальным учреждениям), индивидуальным  
предпринимателям, физическим лицам – производителям товаров, работ, услуг**

1. Под субсидиями в настоящем приложении понимается безвозмездное и безвозвратное предоставление денежных средств из бюджета города Кедрового получателям субсидии в целях возмещения недополученных доходов и (или) финансового обеспечения (возмещения) затрат в связи с производством (реализацией) товаров (за исключением подакцизных товаров, кроме автомобилей легковых и мотоциклов, алкогольной продукции, предназначенной для экспортных поставок, винограда, винодельческой продукции, произведенной из указанного винограда: вин, игристых вин (шампанских), ликерных вин с защищенным географическим указанием, с защищенным наименованием места происхождения (специальных вин), виноматериалов), выполнением работ, оказанием услуг.

2. Субсидии представляются:

- на государственную поддержку сельскохозяйственного производства (поддержка малых форм хозяйствования);
- субъектам малого и среднего предпринимательства в целях возмещения части затрат, связанных с производством хлебобулочных и мучных кондитерских изделий;
- на финансовое обеспечение затрат, возникающих при реализации предпринимательского проекта.

3. Субсидии предоставляются в пределах бюджетных ассигнований и лимитов бюджетных обязательств, доведенных в установленном порядке до главных распорядителей (распорядителей) и получателей бюджетных средств.

Приложение 9

Утверждено

решением Думы города Кедрового «О бюджете города Кедрового на 2024 год и на плановый период 2025 и 2026 годов»

от 25.12.2023 № 62

**Распределение бюджетных ассигнований по объектам капитального строительства муниципальной собственности и объектам недвижимого имущества, приобретаемым в муниципальную собственность города Кедрового на 2024 год и на плановый период 2025 и 2026 годов**

тыс. рублей

Наименование показателей	Код бюджетной классификации			2024 год	2025 год	2026 год
	КФСР	КЦСР	ВР			
<b>ИТОГО</b>				<b>2 020,60</b>	<b>0,00</b>	<b>0,00</b>
<i>1.1. Объекты капитального строительства муниципальной собственности</i>						
<b>ВСЕГО</b>				<b>2 020,60</b>	<b>0,00</b>	<b>0,00</b>
Жилищно-коммунальное хозяйство	0500			2 020,60	0,00	0,00
Благоустройство	0503			2 020,60	0,00	0,00
Муниципальная программа «Обращение с отходами, в том числе с твердыми коммунальными отходами, на территории муниципального образования «Город Кедровый»	0503	1400000000		2 020,60	0,00	0,00
Основное мероприятие «Строительство полигона твердых коммунальных отходов»	0503	1400400000		2 020,60	0,00	0,00
Осуществление капитальных вложений в объекты муниципальной собственности в сфере обращения с твердыми коммунальными отходами	0503	14004СП020		2 020,60	0,00	0,00
Капитальные вложения в объекты государственной (муниципальной) собственности	0503	14004СП020	410	2 020,60	0,00	0,00

**ДУМА ГОРОДА КЕДРОВОГО**  
**РЕШЕНИЕ от 06.03.2024 № 9**

**Об утверждении перечня соревнований, конкурсов, иных мероприятий, по результатам участия в которых доходы физических лиц в виде грантов, премий, призов и (или) подарков в денежной и (или) натуральной формах, в виде оплаты стоимости проезда к месту проведения таких соревнований, конкурсов и иных мероприятий и обратно, питания (за исключением стоимости питания в сумме, превышающей размеры суточных, предусмотренные пунктом 1 статьи 217 Налогового кодекса Российской Федерации) и предоставления помещения во временное пользование, полученные налогоплательщиком за счет средств бюджета города Кедрового, не подлежат налогообложению**  
В соответствии с пунктом 6.4 статьи 217 Налогового кодекса Российской Федерации

**РЕШИЛА:**

1. Утвердить перечень соревнований, конкурсов, иных мероприятий, по результатам участия в которых доходы физических лиц в виде грантов, премий, призов и (или) подарков в денежной и (или) натуральной формах, в виде оплаты стоимости проезда к месту проведения таких соревнований, конкурсов и иных мероприятий и обратно, питания (за исключением стоимости питания в сумме, превышающей размеры суточных, предусмотренные пунктом 1 статьи 217 Налогового кодекса Российской Федерации) и предоставления помещения во временное пользование, полученные налогоплательщиком за счет средств бюджета города Кедрового не подлежат налогообложению, согласно приложению к настоящему решению.

2. Опубликовать настоящее решение в Информационном бюллетене городского округа «Город Кедровый», разместить на официальном сайте Администрации города Кедрового в информационно-телекоммуникационной сети «Интернет»: [www.kedradm.ru](http://www.kedradm.ru).

3. Настоящее решение вступает в силу со дня официального опубликования и распространяет своё действие на правоотношения, возникшие с 01 января 2024 года.

4. Контроль за исполнением настоящего решения возложить на финансово-бюджетную комиссию Думы города Кедрового.

Председатель Думы города Кедрового Л.В. Гоца  
Мэр города Кедрового Н.А. Соловьева

Приложение  
Утверждено  
Решением Думы города Кедрового  
от 06.03.2024 № 9

Перечень соревнований, конкурсов, иных мероприятий, по результатам участия в которых доходы физических лиц в виде грантов, премий, призов и (или) подарков в денежной и (или) натуральной формах, в виде оплаты стоимости проезда к месту проведения таких соревнований, конкурсов и иных мероприятий и обратно, питания (за исключением стоимости питания в сумме, превышающей размеры суточных, предусмотренные пунктом 1 статьи 217 Налогового кодекса Российской Федерации) и предоставления помещения во временное пользование, полученные налогоплательщиком за счет средств бюджета города Кедрового не подлежат налогообложению

<b>№ п/п</b>	<b>Наименование мероприятия</b>
1	Конкурс «Читаем всей семьей» на лучшую читающую семью в муниципальном образовании «Город Кедровый»
2	Грант Мэра города Кедрового для медалистов, победителей и призеров районных олимпиад школьников
3	Муниципальные мероприятия, посвященные Дням защиты от экологической опасности
4	Муниципальные мероприятия, посвященные Дню Победы в Великой Отечественной войне
5	Муниципальные мероприятия, посвященные Дню семьи
6	Муниципальные мероприятия, посвященные Дню пожилого человека
7	Муниципальные мероприятия, посвященные Международному Дню инвалидов
8	Фестиваль Всероссийского физкультурно-спортивного комплекса «Готов к труду и обороне» среди трудовых коллективов муниципального образования «Город Кедровый»

**ДУМА ГОРОДА КЕДРОВОГО**  
**РЕШЕНИЕ от 06.03.2024 № 10**

**О внесении изменений в решение Думы города Кедрового от 03.10.2013 № 52**  
**«Об утверждении Генерального плана и Правил землепользования и застройки**  
**муниципального образования «Город Кедровый» Томской области»**

В соответствии со статьей 31 Градостроительного кодекса Российской Федерации, в целях приведения Генерального плана и Правил землепользования и застройки муниципального образования «Город Кедровый»

**РЕШИЛА:**

1. Внести изменения в часть II «Карты градостроительного зонирования» Правил землепользования и застройки муниципального образования «Город Кедровый» Томской области, утвержденного решением Думы города Кедрового от 03.10.2013 № 52 «Об утверждении Генерального плана и Правил землепользования и застройки муниципального образования «Город Кедровый» Томской области»:

1.1. изменение границы территориальной зоны природного ландшафта (Р1) согласно Приложению № 1 к настоящему решению;

1.2. изменение границы территориальной зоны воздушного транспорта (В.Т) согласно Приложению № 2 к настоящему решению;

2. Опубликовать настоящее решение в Информационном бюллетене городского округа «Город Кедровый», разместить на официальном сайте Администрации города Кедрового в информационно-телекоммуникационной сети «Интернет»: <http://www.kedradm.ru>.

3. Настоящее решение вступает в силу со дня его официального опубликования.

4. Контроль за исполнением настоящего решения возложить на социально-экономическую комиссию Думы города Кедрового.

Председатель Думы города Кедрового Л.В. Гоца  
Мэр города Кедрового Н.А. Соловьева

## Изменение функциональных зон Правил землепользования и застройки муниципального образования «Город Кедровый» Томской области

Фрагмент карты градостроительного зонирования из Правил землепользования и застройки  
муниципального образования «Город Кедровый» Томской области

**P1** - зона природного ландшафта

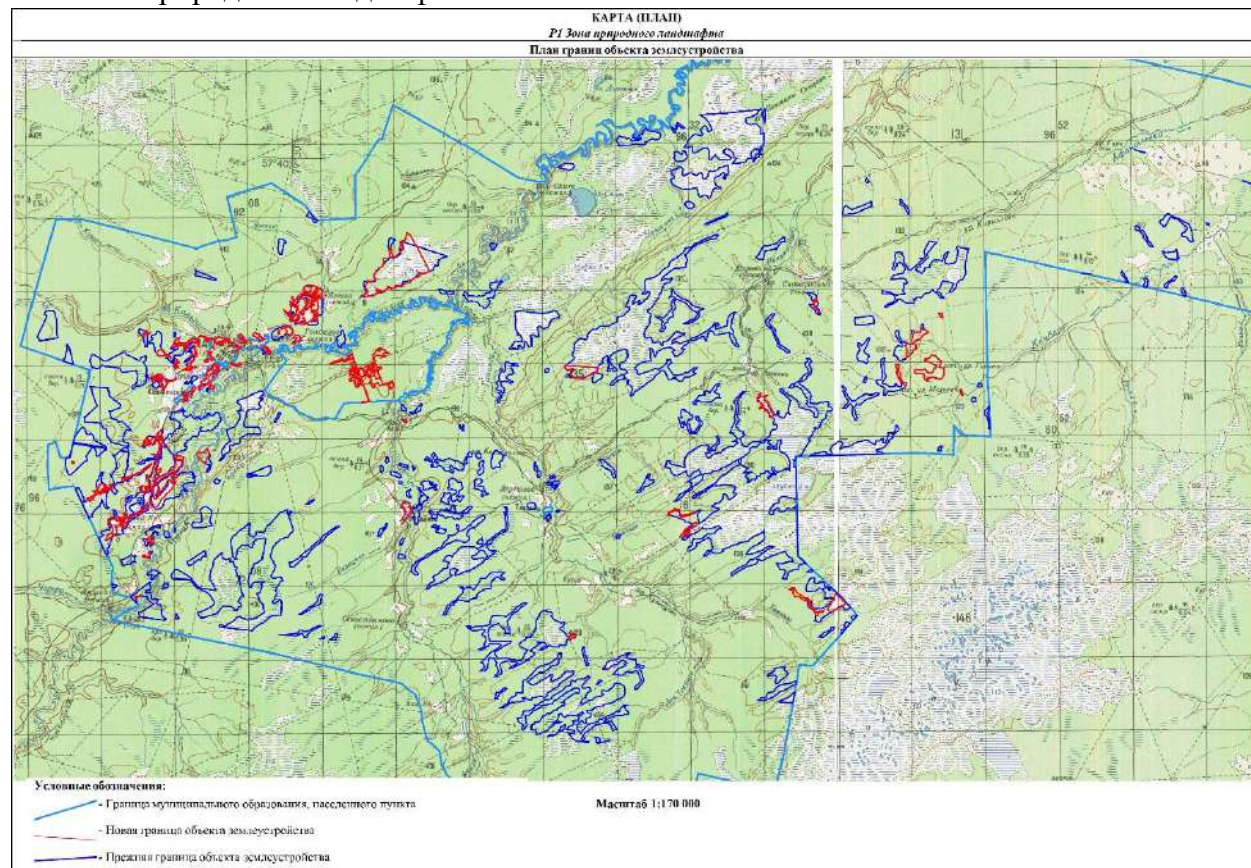

Каталог координат

Система координат МСК-70, зона 3

Номер	X	Y						
1	470611,96	3170322,79	57	470844,86	3170066,45	114	470772,16	3170143,99
2	470605,51	3170320,66	58	470838,38	3170057,87	115	470757,10	3170124,74
3	470601,17	3170312,05	59	470838,37	3170051,43	116	470748,51	3170114,03
4	470588,13	3170275,64	60	470844,77	3170044,93	117	470737,71	3170105,47
5	470585,89	3170252,04	61	470853,33	3170040,62	118	470726,92	3170094,79
6	470587,98	3170234,88	62	470868,34	3170040,59	119	470709,72	3170084,13
7	470594,34	3170217,67	63	470879,10	3170042,69	120	470698,96	3170071,30
8	470605,02	3170194,04	64	470887,72	3170049,06	121	470681,73	3170058,49
9	470604,97	3170178,98	65	470894,21	3170057,66	122	470673,09	3170052,07
10	470604,91	3170168,24	66	470902,82	3170070,50	123	470666,66	3170052,12
11	470594,12	3170151,12	67	470913,61	3170091,92	124	470662,42	3170056,42
12	470587,61	3170144,68	68	470913,67	3170106,95	125	470660,30	3170062,88
13	470581,18	3170136,16	69	470918,02	3170115,51	126	470658,21	3170077,91
14	470576,83	3170125,44	70	470930,94	3170128,33	127	470660,41	3170086,44
15	470576,82	3170119,01	71	470943,90	3170143,30	128	470673,42	3170131,51
16	470576,76	3170108,28	72	470967,54	3170156,08	129	470675,69	3170161,50
17	470578,88	3170103,95	73	470997,57	3170155,97	130	470677,94	3170193,73
18	470587,43	3170093,17	74	471008,30	3170160,22	131	470673,68	3170198,02
19	470591,70	3170082,45	75	471012,63	3170166,67	132	470662,99	3170206,68
20	470591,64	3170071,73	76	471012,65	3170177,39	133	470650,16	3170215,30
21	470585,15	3170058,83	77	471012,69	3170185,99	134	470635,15	3170226,10
22	470587,28	3170048,13	78	471006,28	3170190,27	135	470624,46	3170232,56
23	470587,25	3170039,51	79	470995,56	3170190,35	136	470615,92	3170239,04
24	470593,63	3170030,95	80	470984,83	3170190,36	137	470611,69	3170254,07
25	470602,16	3170020,14	81	470974,06	3170181,84	138	470616,05	3170275,54
26	470608,60	3170017,99	82	470963,31	3170179,69	139	470624,76	3170305,57
27	470619,32	3170017,93	83	470954,73	3170179,75	140	470624,78	3170312,00
28	470630,06	3170017,89	84	470952,62	3170184,08	141	470622,66	3170318,41
29	470642,95	3170019,97	85	470950,53	3170194,78	142	470616,26	3170322,77
30	470653,68	3170019,95	86	470954,81	3170201,22	1	470611,96	3170322,79
31	470662,24	3170015,62	87	470957,00	3170209,77			
32	470692,25	3170006,93	88	470954,91	3170222,70	143	461061,12	3168941,47
33	470702,99	3170006,88	89	470942,10	3170235,62	144	461058,95	3168930,74
34	470715,88	3170006,82	90	470918,54	3170257,19	145	461048,14	3168915,77
35	470722,29	3170008,93	91	470905,73	3170267,97	146	461035,22	3168909,39
36	470730,94	3170017,53	92	470895,03	3170270,10	147	461024,46	3168896,55
37	470735,26	3170023,90	93	470880,01	3170270,23	148	461024,45	3168887,95
38	470739,60	3170036,76	94	470871,37	3170270,23	149	461035,11	3168872,89
39	470741,75	3170047,50	95	470864,93	3170263,83	150	461041,49	3168862,15
40	470743,93	3170056,11	96	470860,63	3170259,55	151	461041,42	3168844,97
41	470763,37	3170083,89	97	470860,60	3170250,97	152	461039,24	3168829,92
42	470787,06	3170105,30	98	470862,68	3170240,23	153	461028,41	3168810,66
43	470808,61	3170128,82	99	470866,94	3170231,64	154	461017,61	3168791,40
44	470834,43	3170145,90	100	470875,51	3170225,15	155	461013,23	3168765,66
45	470851,67	3170154,41	101	470890,51	3170216,49	156	461004,55	3168746,39
46	470864,50	3170158,66	102	470899,08	3170210,03	157	460995,87	3168724,95
47	470875,29	3170158,58	103	470901,20	3170201,44	158	460995,85	3168712,06
48	470883,82	3170154,27	104	470899,01	3170195,02	159	461006,51	3168701,26
49	470894,53	3170145,63	105	470892,56	3170190,74	160	461019,38	3168692,66
50	470898,77	3170132,75	106	470883,95	3170186,47	161	461034,41	3168692,58
51	470898,73	3170124,17	107	470873,21	3170184,38	162	461058,02	3168696,77
52	470896,54	3170113,45	108	470860,34	3170184,41	163	461081,68	3168701,00
53	470890,07	3170104,89	109	470815,29	3170193,19	164	461100,98	3168705,18
54	470883,60	3170098,48	110	470802,43	3170191,09	165	461120,30	3168711,59
55	470875,01	3170092,07	111	470793,81	3170184,70	166	461141,78	3168720,07
56	470851,32	3170074,97	112	470789,47	3170173,98	167	461158,98	3168724,31
			113	470785,16	3170161,09	168	461174,06	3168734,94



169	461182,66	3168743,52	224	461173,59	3168616,95	279	460605,19	3168685,69
170	461189,15	3168752,09	225	461167,14	3168606,21	280	460598,66	3168672,85
171	461189,18	3168760,69	226	461164,93	3168589,06	281	460590,07	3168660,01
172	461178,44	3168760,73	227	461154,11	3168576,24	282	460581,38	3168645,00
173	461163,40	3168756,46	228	461143,35	3168563,34	283	460568,52	3168638,58
174	461139,79	3168752,27	229	461145,42	3168552,64	284	460549,17	3168638,71
175	461120,42	3168745,90	230	461156,13	3168546,17	285	460538,49	3168649,44
176	461103,21	3168735,24	231	461177,58	3168543,89	286	460532,08	3168660,21
177	461088,21	3168731,02	232	461216,25	3168543,75	287	460532,18	3168675,24
178	461075,31	3168726,74	233	461239,81	3168545,82	288	460536,50	3168690,26
179	461058,13	3168720,38	234	461263,44	3168547,85	289	460540,85	3168703,09
180	461045,24	3168726,89	235	461276,36	3168556,42	263	460549,51	3168720,25
181	461038,87	3168739,81	236	461295,77	3168582,10			
182	461038,92	3168752,68	237	461308,75	3168605,62	290	460317,60	3168688,97
183	461043,26	3168765,53	238	461306,71	3168631,43	291	460302,58	3168684,73
184	461054,07	3168786,96	239	461308,91	3168648,58	292	460298,25	3168676,17
185	461067,01	3168804,11	240	461317,54	3168659,27	293	460298,21	3168663,26
186	461082,09	3168816,88	241	461328,25	3168657,08	294	460304,61	3168650,38
187	461095,07	3168833,99	242	461336,82	3168650,64	295	460315,27	3168641,74
188	461101,53	3168853,30	243	461349,65	3168644,14	296	460332,43	3168637,37
189	461112,33	3168866,13	244	461371,11	3168639,77	297	460343,12	3168626,62
190	461118,81	3168876,83	245	461386,14	3168641,81	298	460343,04	3168607,31
191	461116,72	3168885,47	246	461405,48	3168650,34	299	460338,70	3168594,43
192	461114,57	3168891,87	247	461418,42	3168665,33	300	460327,98	3168588,03
193	461106,00	3168891,91	248	461433,51	3168682,45	301	460308,61	3168588,13
194	461095,24	3168887,69	249	461435,74	3168708,19	302	460289,36	3168598,94
195	461084,46	3168874,84	250	461440,14	3168738,22	303	460274,37	3168607,55
196	461071,55	3168870,56	251	461457,41	3168755,29	304	460265,77	3168603,28
197	461069,42	3168872,75	252	461476,73	3168759,54	305	460261,41	3168592,58
198	461067,36	3168887,76	253	461489,62	3168765,91	306	460265,69	3168575,42
199	461071,69	3168902,79	254	461498,28	3168774,46	307	460276,35	3168560,33
200	461082,47	3168915,65	255	461498,31	3168785,23	308	460297,75	3168551,67
201	461086,82	3168928,48	256	461493,99	3168789,54	309	460329,95	3168547,23
202	461086,86	3168937,08	257	461479,02	3168796,05	310	460344,97	3168553,63
203	461086,87	3168941,36	258	461459,72	3168796,09	311	460357,92	3168564,32
143	461061,12	3168941,47	259	461448,97	3168798,30	312	460366,59	3168581,47
			260	461440,41	3168804,76	313	460370,90	3168596,45
204	461391,17	3168828,57	261	461436,18	3168811,22	314	460366,68	3168620,10
205	461376,12	3168824,33	262	461436,20	3168817,65	315	460356,07	3168643,76
206	461324,36	3168757,99	204	461391,17	3168828,57	316	460347,55	3168663,09
207	461307,11	3168738,70				317	460339,03	3168676,01
208	461296,32	3168719,47	263	460549,51	3168720,25	318	460328,37	3168684,63
209	461289,80	3168704,44	264	460508,69	3168713,97	290	460317,60	3168688,97
210	461283,31	3168683,02	265	460493,67	3168714,01			
211	461281,06	3168659,43	266	460487,08	3168675,44	319	460379,07	3168491,23
212	461283,12	3168646,51	267	460489,13	3168641,06	320	460372,62	3168486,97
213	461285,21	3168627,21	268	460497,60	3168621,71	321	460370,47	3168476,23
214	461287,30	3168607,88	269	460514,72	3168600,19	322	460372,53	3168461,22
215	461278,67	3168595,01	270	460533,98	3168593,67	323	460389,35	3168375,31
216	461267,86	3168580,03	271	460570,50	3168597,84	324	460384,92	3168345,25
217	461252,81	3168575,85	272	460591,98	3168608,48	325	460374,16	3168330,27
218	461237,79	3168575,90	273	460609,21	3168621,27	326	460365,53	3168319,57
219	461227,12	3168586,65	274	460620,00	3168638,43	327	460356,95	3168313,15
220	461214,30	3168599,58	275	460628,64	3168653,35	328	460346,17	3168313,21
221	461205,78	3168614,61	276	460630,87	3168672,73	329	460331,18	3168317,57
222	461197,18	3168621,11	277	460630,91	3168685,58	330	460322,66	3168330,47
223	461184,37	3168623,31	278	460618,07	3168689,93	331	460318,50	3168358,38

332	460316,56	3168416,33	387	457655,46	3204489,88	444	458579,03	3203591,14
333	460318,88	3168461,40	388	457668,27	3204474,82	445	458576,91	3203608,34
334	460314,63	3168474,33	389	457696,16	3204466,11	446	458564,16	3203627,71
335	460306,05	3168485,08	390	457754,03	3204452,98	447	458549,17	3203634,20
336	460299,66	3168487,28	391	457856,99	3204439,71	448	458542,74	3203647,11
337	460291,02	3168474,42	392	457927,72	3204415,83	449	458544,94	3203662,14
338	460288,72	3168435,78	393	457951,21	3204392,11	450	458553,55	3203666,38
339	460288,54	3168386,43	394	457970,41	3204353,37	451	458570,71	3203666,32
340	460292,73	3168362,82	395	457983,12	3204312,58	452	458587,82	3203651,24
341	460292,67	3168345,61	396	457978,73	3204288,97	453	458602,79	3203631,83
342	460301,12	3168321,96	397	457959,17	3204235,39	454	458615,58	3203610,34
343	460311,82	3168302,64	398	457963,37	3204198,89	455	458615,51	3203597,45
344	460324,64	3168289,69	399	458076,39	3204026,71	456	458617,58	3203573,84
345	460343,88	3168281,01	400	458142,59	3203936,28	457	458617,50	3203556,67
346	460358,97	3168283,13	401	458168,16	3203895,43	458	458619,58	3203541,63
347	460373,99	3168287,32	402	458174,49	3203861,07	459	458628,14	3203533,01
348	460384,75	3168300,20	403	458152,91	3203839,69	460	458638,88	3203532,95
349	460402,05	3168330,15	404	458124,85	3203794,72	461	458647,53	3203547,97
350	460410,81	3168375,22	405	458107,46	3203741,10	462	458649,74	3203569,40
351	460410,97	3168413,81	406	458109,49	3203713,18	463	458651,98	3203590,87
352	460398,21	3168450,40	407	458145,93	3203695,88	464	458649,97	3203623,08
353	460391,87	3168474,03	408	458229,54	3203674,09	465	458639,33	3203653,12
354	460387,65	3168484,75	409	458295,83	3203620,16	466	458626,55	3203674,67
319	460379,07	3168491,23	410	458340,82	3203598,53	467	458611,59	3203691,92
			411	458372,95	3203579,10	468	458590,17	3203702,74
355	457358,07	3205265,93	412	458392,21	3203568,29	469	458553,75	3203715,77
356	457330,10	3205246,73	413	458409,41	3203570,35	470	458521,63	3203733,02
357	457312,84	3205227,47	414	458415,89	3203583,21	471	458495,95	3203754,62
358	457301,96	3205195,31	415	458413,83	3203602,53	472	458485,28	3203767,55
359	457291,05	3205143,84	416	458405,31	3203619,73	473	458472,43	3203769,73
360	457290,92	3205111,61	417	458405,36	3203634,77	474	458476,76	3203784,73
361	457288,74	3205096,60	418	458416,13	3203647,56	475	458463,96	3203797,65
362	457290,76	3205075,15	419	458431,19	3203656,12	476	458440,33	3203797,77
363	457286,39	3205047,27	420	458448,35	3203656,04	477	458393,20	3203815,13
364	457266,93	3205015,13	421	458465,53	3203653,86	478	458331,08	3203847,57
365	457247,54	3204993,73	422	458486,90	3203634,45	479	458297,20	3203959,31
366	457215,31	3204985,30	423	458510,40	3203606,46	480	458207,46	3204060,55
367	457176,69	3204972,57	424	458529,57	3203574,18	481	458158,49	3204157,32
368	457146,57	3204968,40	425	458538,07	3203550,54	482	458152,10	3204174,53
369	457125,04	3204953,46	426	458535,81	3203520,51	483	458122,09	3204185,33
370	457107,81	3204927,77	427	458529,19	3203479,75	484	458081,34	3204189,84
371	457107,69	3204897,70	428	458529,05	3203441,07	485	458068,52	3204198,48
372	457133,34	3204869,69	429	458531,07	3203411,04	486	458066,43	3204217,80
373	457167,55	3204841,68	430	458533,11	3203383,13	487	458066,54	3204241,43
374	457242,52	3204807,03	431	458535,24	3203370,22	488	458075,24	3204275,74
375	457274,67	3204794,02	432	458548,10	3203361,60	489	458077,48	3204299,31
376	457306,84	3204789,57	433	458567,38	3203359,38	490	458073,27	3204320,81
377	457349,65	3204765,83	434	458580,31	3203370,06	491	458058,29	3204338,05
378	457377,41	3204727,08	435	458582,50	3203382,93	492	458051,96	3204363,83
379	457409,52	3204705,48	436	458580,41	3203402,26	493	458056,37	3204391,70
380	457476,00	3204683,77	437	458567,67	3203436,67	494	458054,31	3204417,47
381	457505,85	3204649,29	438	458567,77	3203458,12	495	458035,17	3204447,60
382	457531,44	3204604,13	439	458570,01	3203483,87	496	457996,63	3204479,95
383	457550,67	3204578,30	440	458574,35	3203500,99	497	457962,40	3204510,14
384	457572,06	3204563,18	441	458583,02	3203520,31	498	457910,98	3204527,50
385	457642,76	3204532,87	442	458583,07	3203535,30	499	457784,36	3204530,15
386	457657,73	3204517,78	443	458581,03	3203561,08	500	457726,49	3204545,39

501	457623,71	3204603,76	556	457937,35	3205776,68	611	466529,65	3168535,80
502	457587,37	3204640,39	557	457959,05	3205838,81	612	466486,64	3168505,90
503	457527,48	3204689,98	558	457974,14	3205853,79	613	466445,69	3168458,83
504	457473,99	3204726,71	559	457997,75	3205858,00	614	466426,25	3168431,01
505	457437,59	3204752,60	560	458049,22	3205849,19	615	466415,44	3168407,46
506	457401,15	3204761,33	561	458128,69	3205861,77	616	466411,06	3168388,16
507	457386,19	3204778,56	562	458212,46	3205889,36	617	466406,75	3168368,84
508	457384,16	3204795,75	563	458296,34	3205931,95	618	466398,09	3168351,69
509	457364,88	3204813,00	528	457809,19	3206476,93	619	466378,63	3168328,19
510	457339,20	3204830,26				620	466354,98	3168308,93
511	457317,79	3204843,21	564	466518,17	3168340,49	621	466314,11	3168289,80
512	457307,10	3204860,42	565	466533,22	3168338,28	622	466324,72	3168253,24
513	457296,49	3204890,52	566	466535,59	3168337,33	623	466427,84	3168297,92
514	457305,19	3204916,26	567	466690,31	3168455,74	624	466475,19	3168325,66
515	457316,01	3204939,84	568	466675,30	3168453,66	625	466498,87	3168336,30
516	457331,21	3204984,84	569	466666,68	3168453,66	564	466518,17	3168340,49
517	457344,20	3205012,69	570	466653,83	3168458,02			
518	457346,47	3205044,88	571	466647,42	3168462,32	626	466572,46	3168503,40
519	457346,58	3205070,64	572	466641,01	3168468,80	627	466557,45	3168501,34
520	457346,69	3205104,97	573	466638,91	3168477,41	628	466542,42	3168497,08
521	457342,51	3205135,03	574	466643,20	3168483,84	629	466527,32	3168486,41
522	457357,68	3205169,33	575	466649,69	3168494,54	630	466512,24	3168469,29
523	457385,71	3205203,55	576	466664,75	3168503,06	631	466499,32	3168456,46
524	457400,86	3205231,38	577	466690,53	3168511,55	632	466492,85	3168445,78
525	457405,22	3205252,87	578	466705,54	3168513,61	633	466490,66	3168435,07
526	457400,98	3205265,76	579	466716,28	3168515,74	634	466492,76	3168424,31
527	457385,93	3205265,82	580	466729,20	3168513,53	635	466497,02	3168415,72
355	457358,07	3205265,93	581	466735,61	3168509,21	636	466507,68	3168400,63
			582	466739,87	3168504,92	637	466524,80	3168387,70
528	457809,19	3206476,93	583	466739,87	3168496,31	638	466539,83	3168379,03
529	457774,70	3206438,41	584	466733,35	3168485,62	639	466550,52	3168379,03
530	457692,77	3206335,71	585	466766,67	3168509,88	640	466561,25	3168381,11
531	457630,21	3206262,97	586	466838,84	3168549,80	641	466565,56	3168385,38
532	457597,74	3206183,69	587	466819,44	3168551,83	642	466567,74	3168393,98
533	457513,51	3206042,35	588	466808,72	3168556,13	643	466559,20	3168402,58
534	457405,45	3205851,72	589	466804,48	3168564,74	644	466548,58	3168434,81
535	457286,77	3205691,20	590	466800,24	3168573,33	645	466548,64	3168445,57
536	457312,36	3205656,77	591	466800,27	3168588,36	646	466557,29	3168460,55
537	457335,90	3205635,23	592	466802,45	3168596,95	647	466565,88	3168466,97
538	457337,98	3205618,03	593	466716,62	3168603,75	648	466574,47	3168473,37
539	457359,27	3205581,45	594	466759,49	3168584,25	649	466578,79	3168477,64
540	457372,07	3205553,48	595	466772,32	3168569,18	650	466585,24	3168481,88
541	457397,75	3205534,08	596	466774,42	3168560,56	651	466585,28	3168490,50
542	457462,01	3205501,63	597	466774,37	3168549,86	652	466581,02	3168496,93
543	457526,44	3205503,53	598	466770,04	3168541,29	626	466572,46	3168503,40
544	457556,52	3205518,43	599	466765,71	3168537,00			
545	457618,92	3205565,42	600	466752,85	3168534,87	653	464643,99	3167607,34
546	457689,96	3205629,53	601	466742,13	3168534,95	654	464680,62	3167643,70
547	457724,42	3205655,14	602	466720,66	3168535,06	655	464702,18	3167671,50
548	457769,52	3205665,67	603	466716,35	3168535,05	656	464712,99	3167690,76
549	457810,27	3205659,11	604	466688,59	3168560,90	657	464775,99	3167883,71
550	457850,96	3205639,63	605	466680,01	3168569,54	658	464804,24	3167973,75
551	457887,49	3205643,78	606	466680,04	3168578,13	659	464834,61	3168063,78
552	457906,83	3205656,58	607	466680,08	3168586,72	660	464892,99	3168170,88
553	457915,49	3205671,57	608	466684,41	3168595,29	661	464923,33	3168245,86
554	457919,83	3205690,88	609	466693,07	3168601,69	662	464942,91	3168312,34
555	457922,08	3205716,63	610	466663,08	3168627,55	663	464968,82	3168355,16

664	465011,95	3168406,53	719	470046,88	3169058,58	776	469584,14	3169257,87
665	465076,56	3168464,24	720	470059,76	3169060,65	777	469620,67	3169277,02
666	465117,50	3168513,44	721	470081,20	3169056,26	778	469637,90	3169289,85
667	465158,43	3168547,60	722	470151,85	3169015,22	779	469640,08	3169300,59
668	465266,19	3168665,26	723	470158,29	3169015,19	780	469640,11	3169309,16
669	465313,66	3168725,16	724	470181,90	3169017,27	781	469635,88	3169319,93
670	465324,50	3168755,18	725	470190,58	3169032,26	782	469620,90	3169332,85
671	465346,00	3168770,11	726	470209,97	3169066,54	783	469597,33	3169341,51
672	465363,18	3168772,20	727	470227,71	3169205,96	784	469590,90	3169345,85
673	465369,58	3168763,56	728	470225,84	3169274,67	785	469590,95	3169358,75
674	465358,76	3168742,14	729	470217,39	3169315,47	786	469608,22	3169395,14
675	465334,98	3168695,02	730	470200,38	3169347,74	787	469616,89	3169403,72
676	465281,07	3168630,84	731	470170,38	3169367,15	788	469629,83	3169412,25
677	465242,30	3168590,22	732	470125,34	3169369,51	789	469642,69	3169414,34
678	465169,05	3168519,64	733	470078,13	3169369,67	790	469653,36	3169405,69
679	465128,03	3168461,88	734	470041,71	3169391,28	791	469683,27	3169369,12
680	465033,30	3168382,79	735	469994,69	3169440,85	792	469758,20	3169328,02
681	464985,83	3168318,63	736	469941,38	3169522,64	793	469771,03	3169304,33
682	464966,36	3168273,61	737	469918,14	3169599,98	794	469779,36	3169244,22
683	464942,55	3168220,05	738	469903,54	3169718,10	795	469783,54	3169214,17
684	464920,89	3168175,07	739	469899,67	3169829,75	796	469783,48	3169203,43
685	464894,93	3168115,04	740	469904,37	3169926,32	797	469785,57	3169190,51
686	464832,14	3167977,94	741	469921,75	3169986,36	798	469794,14	3169186,22
687	464799,57	3167883,62	742	469943,34	3170014,14	799	469813,49	3169186,11
688	464775,66	3167808,60	743	469984,40	3170086,96	800	469824,21	3169192,53
689	464743,08	3167701,39	744	470001,63	3170104,09	801	469837,10	3169203,18
690	464742,97	3167673,49	745	470023,12	3170116,86	802	469845,80	3169228,94
691	464740,73	3167647,74	746	469999,88	3170137,61	803	469854,47	3169246,09
692	464697,54	3167579,23	747	469956,44	3170084,26	804	469875,96	3169254,55
693	464652,21	3167515,02	748	469862,63	3169889,87	805	469884,54	3169256,67
694	464634,91	3167480,72	749	469865,54	3169769,46	806	469899,56	3169252,34
695	464634,79	3167450,70	750	469713,99	3169610,30	807	469910,15	3169215,81
696	464578,98	3167446,61	751	469694,36	3169599,74	808	469903,57	3169175,07
653	464643,99	3167607,34	752	469442,33	3169489,89	809	469903,54	3169166,49
			753	469359,64	3169477,88	810	469909,93	3169157,86
697	469974,72	3168715,44	754	469336,04	3169454,67	811	469922,78	3169155,64
698	469994,04	3168721,77	755	469326,27	3169399,95	812	469939,97	3169157,73
699	470009,11	3168738,92	756	469362,02	3169367,11	813	469970,03	3169166,19
700	470022,04	3168747,44	757	469366,66	3169371,33	814	470006,52	3169166,08
701	470052,26	3168788,10	758	469359,28	3169383,25	815	470023,64	3169157,40
702	470088,90	3168833,04	759	469352,91	3169400,44	816	470042,89	3169138,02
703	470116,92	3168860,81	760	469344,43	3169424,06	817	470055,73	3169118,62
704	470136,46	3168916,56	761	469353,08	3169443,37	818	470059,95	3169110,03
705	470134,34	3168927,31	762	469385,36	3169468,98	819	470062,05	3169099,29
706	470134,37	3168935,89	763	469396,13	3169473,27	820	470062,01	3169090,70
707	470125,83	3168944,51	764	469415,42	3169473,15	821	470055,56	3169079,97
708	470115,07	3168944,54	765	469447,58	3169462,29	822	470044,78	3169069,33
709	470093,63	3168940,33	766	469498,91	3169419,17	823	470031,91	3169067,20
710	470074,29	3168936,14	767	469530,92	3169365,42	824	470014,72	3169069,41
711	470063,51	3168931,87	768	469545,83	3169341,71	825	469965,47	3169097,54
712	470050,70	3168931,91	769	469547,88	3169320,26	826	469941,90	3169104,08
713	470039,97	3168938,39	770	469539,22	3169296,66	827	469935,42	3169104,11
714	470022,84	3168953,48	771	469537,01	3169283,83	828	469929,00	3169099,83
715	470014,32	3168970,71	772	469539,12	3169273,08	829	469926,75	3169076,20
716	470027,45	3169032,89	773	469545,54	3169262,30	830	469933,11	3169054,73
717	470029,65	3169045,77	774	469554,07	3169255,83	831	469956,66	3169037,46
718	470038,27	3169056,46	775	469569,07	3169255,75	832	469978,04	3169024,49

833	469986,60	3169013,71	888	470034,81	3169266,85	941	468106,49	3202276,57
834	469990,84	3169000,83	889	470026,28	3169279,75	942	468138,62	3202259,26
835	469990,74	3168977,24	890	470019,92	3169296,93	943	468175,10	3202252,70
836	469986,40	3168960,08	891	470017,88	3169324,82	944	468198,65	3202244,02
837	469988,43	3168934,28	892	470015,76	3169335,60	945	468237,17	3202215,94
838	469994,78	3168910,68	893	470013,67	3169346,35	946	468254,17	3202177,28
839	470009,57	3168850,52	894	470007,27	3169354,96	947	468258,26	3202129,99
840	470011,60	3168824,77	895	469998,71	3169359,28	948	468253,85	3202095,66
841	470009,42	3168814,03	896	469990,10	3169361,45	949	468258,09	3202084,95
842	470005,10	3168805,42	897	469981,55	3169367,93	950	468264,49	3202065,59
843	469994,33	3168796,93	898	469973,00	3169374,37	951	468290,13	3202041,88
844	469985,75	3168796,96	899	469966,60	3169376,58	952	468298,68	3202037,57
845	469975,07	3168805,56	864	469960,13	3169376,60	953	468305,15	3202037,54
846	469964,40	3168827,07				954	468345,93	3202041,66
847	469962,39	3168859,29	900	469826,12	3169675,48	955	468388,83	3202041,50
848	469960,44	3168904,35	901	469815,36	3169673,39	956	468399,55	3202035,02
849	469958,36	3168921,57	902	469808,92	3169671,24	957	468410,24	3202019,96
850	469956,28	3168940,86	903	469802,48	3169666,98	958	468418,74	3202000,59
851	469952,04	3168953,76	904	469802,43	3169658,43	959	468418,68	3201983,43
852	469943,49	3168962,39	905	469802,39	3169645,54	960	468373,16	3201869,85
853	469934,93	3168971,00	906	469802,26	3169615,48	961	468357,96	3201824,80
854	469924,21	3168971,07	907	469806,47	3169589,70	962	468357,92	3201811,94
855	469917,73	3168966,78	908	469804,28	3169576,84	963	468357,87	3201799,07
856	469917,72	3168960,35	909	469804,18	3169561,82	964	468362,13	3201786,17
857	469919,81	3168947,47	910	469806,31	3169557,50	965	468377,08	3201779,66
858	469928,27	3168915,23	911	469812,73	3169548,88	966	468392,10	3201775,33
859	469934,32	3168812,13	912	469823,46	3169542,40	967	468404,98	3201775,28
860	469940,52	3168758,47	913	469829,89	3169544,50	968	468417,89	3201781,65
861	469944,79	3168749,90	914	469840,62	3169546,64	969	468435,13	3201803,06
862	469949,06	3168734,81	915	469851,38	3169557,35	970	468506,40	3201914,39
863	469955,42	3168726,23	916	469857,86	3169565,88	971	468521,47	3201929,33
697	469974,72	3168715,44	917	469864,36	3169576,60	972	468536,52	3201937,88
			918	469864,39	3169589,47	973	468564,42	3201942,08
864	469960,13	3169376,60	919	469868,76	3169602,35	974	468590,17	3201939,83
865	469955,82	3169372,30	920	469875,23	3169617,31	975	468628,75	3201922,49
866	469951,51	3169365,86	921	469879,57	3169625,91	976	468669,38	3201894,44
867	469949,34	3169357,33	922	469881,75	3169636,64	977	468712,11	3201844,91
868	469949,28	3169340,13	923	469881,81	3169647,38	978	468742,00	3201801,83
869	469951,34	3169320,85	924	469881,83	3169655,94	979	468748,29	3201769,64
870	469953,42	3169303,66	925	469877,56	3169660,26	980	468750,36	3201748,15
871	469968,24	3169254,21	926	469875,43	3169662,38	981	468741,72	3201728,88
872	469985,28	3169219,80	927	469866,84	3169668,89	982	468726,64	3201713,91
873	470006,65	3169198,26	928	469851,87	3169671,09	983	468720,14	3201698,91
874	470032,34	3169187,44	900	469826,12	3169675,48	984	468720,08	3201683,88
875	470045,24	3169185,25				985	468728,60	3201673,12
876	470058,10	3169185,19	929	468067,10	3202626,60	986	468743,61	3201668,76
877	470070,97	3169185,14	930	467896,83	3202444,84	987	468840,21	3201670,53
878	470079,56	3169189,35	931	467888,20	3202431,96	988	468874,56	3201670,39
879	470088,17	3169193,61	932	467894,61	3202425,52	989	468941,01	3201661,52
880	470094,65	3169200,07	933	467905,29	3202397,56	990	468956,04	3201657,20
881	470096,81	3169206,50	934	467924,29	3202333,11	991	468966,88	3201682,90
882	470099,01	3169217,22	935	467937,13	3202320,19	992	468977,65	3201697,89
883	470099,04	3169225,82	936	467947,83	3202309,39	993	468994,86	3201702,11
884	470096,91	3169232,26	937	467967,10	3202302,90	994	469046,40	3201716,95
885	470090,51	3169236,54	938	468025,04	3202311,24	995	469078,59	3201721,08
886	470075,47	3169240,92	939	468046,54	3202311,12	996	469087,22	3201725,37
887	470054,07	3169249,61	940	468063,68	3202304,67	997	469102,27	3201733,91

998	469121,69	3201763,84	1055	468368,92	3202436,53	1110	462662,33	3196873,78
999	469156,15	3201791,64	1056	468360,39	3202447,32	1111	462647,26	3196873,83
1000	469181,95	3201808,70	1057	468347,53	3202451,63	1112	462634,38	3196876,03
1001	469203,51	3201827,94	1058	468323,99	3202456,01	1113	462621,54	3196884,67
1002	469214,32	3201847,21	1059	468306,77	3202453,95	1114	462608,72	3196897,58
1003	469214,38	3201857,96	1060	468296,04	3202445,41	1115	462580,89	3196917,03
1004	469210,10	3201870,85	1061	468289,48	3202421,82	1116	462578,45	3196839,76
1005	469199,38	3201875,18	1062	468274,39	3202402,53	1117	462619,13	3196815,98
1006	469180,06	3201875,28	1063	468263,60	3202396,17	1118	462655,56	3196794,38
1007	469137,08	3201858,26	1064	468246,46	3202394,09	1119	462681,26	3196796,42
1008	469096,26	3201843,38	1065	468222,89	3202409,20	1120	462704,94	3196807,08
1009	469081,21	3201841,30	1066	468193,01	3202437,21	1121	462730,79	3196834,85
1010	469068,36	3201843,50	1067	468182,28	3202450,15	1122	462752,38	3196862,69
1011	469057,68	3201854,27	1068	468163,04	3202473,81	1123	462773,93	3196892,66
1012	469047,04	3201875,78	1069	468152,40	3202491,05	1124	462784,74	3196914,07
1013	469047,15	3201907,98	1070	468143,86	3202499,66	1125	462793,49	3196946,19
1014	469038,85	3201978,85	1071	468128,86	3202508,32	1126	462789,32	3196984,90
1015	469047,54	3202011,01	1072	468109,58	3202516,97	1127	462795,94	3197023,49
1016	469099,66	3202167,49	1073	468090,30	3202527,79	1128	462819,63	3197049,17
1017	469103,99	3202180,36	1074	468077,49	3202536,42	1129	462903,61	3197121,81
1018	469095,48	3202193,27	1075	468064,66	3202551,49	1130	462940,26	3197160,32
1019	469084,76	3202197,61	1076	468062,56	3202564,39	1131	462968,22	3197181,68
1020	469065,46	3202191,26	1077	468058,35	3202585,87	1132	462972,55	3197194,51
1021	469054,63	3202176,25	1078	468058,48	3202607,32	1133	462972,60	3197207,42
1022	469045,85	3202131,20	929	468067,10	3202626,60	1134	462970,50	3197211,71
1023	469032,80	3202079,76				1135	462961,91	3197213,87
1024	469015,47	3202032,62	1079	462797,61	3197454,97	1136	462951,16	3197209,63
1025	468993,89	3202013,36	1080	462788,99	3197448,52	1137	462940,41	3197207,52
1026	468978,89	3202006,98	1081	462782,53	3197437,83	1138	462921,13	3197211,90
1027	468961,71	3202007,05	1082	462776,01	3197418,55	1139	462912,64	3197233,39
1028	468888,84	3202033,10	1083	462767,35	3197397,11	1140	462893,50	3197282,83
1029	468816,03	3202076,32	1084	462765,11	3197375,66	1141	462891,51	3197323,65
1030	468790,42	3202102,17	1085	462767,23	3197356,34	1142	462898,05	3197349,36
1031	468777,61	3202127,98	1086	462782,15	3197343,38	1143	462913,20	3197375,07
1032	468764,91	3202166,64	1087	462795,01	3197343,33	1144	462923,96	3197390,05
1033	468754,30	3202201,06	1088	462810,02	3197330,39	1145	462926,16	3197405,08
1034	468739,36	3202211,84	1089	462816,38	3197315,32	1146	462926,21	3197415,80
1035	468711,51	3202239,85	1090	462816,29	3197296,01	1147	462921,93	3197417,98
1036	468690,16	3202257,12	1091	462822,67	3197276,69	1148	462913,37	3197422,29
1037	468675,15	3202261,47	1092	462837,59	3197253,00	1149	462889,77	3197422,38
1038	468655,87	3202263,67	1093	462852,58	3197237,94	1150	462868,29	3197420,33
1039	468625,78	3202263,79	1094	462867,52	3197216,38	1151	462842,58	3197429,00
1040	468610,76	3202263,87	1095	462875,97	3197190,62	1152	462808,31	3197448,47
1041	468597,95	3202274,65	1096	462875,84	3197160,57	1079	462797,61	3197454,97
1042	468587,22	3202283,28	1097	462865,01	3197134,86			
1043	468578,66	3202285,45	1098	462845,66	3197119,89	1153	462706,22	3198232,32
1044	468565,78	3202285,51	1099	462813,41	3197102,84	1154	462678,05	3198159,48
1045	468552,89	3202276,97	1100	462789,74	3197090,05	1155	462667,13	3198107,99
1046	468531,35	3202264,19	1101	462766,12	3197073,01	1156	462651,91	3198054,38
1047	468516,33	3202259,94	1102	462750,98	3197051,56	1157	462636,69	3198017,95
1048	468492,72	3202266,46	1103	462750,84	3197019,39	1158	462621,58	3197987,95
1049	468372,88	3202342,09	1104	462752,91	3196995,77	1159	462604,35	3197966,57
1050	468362,18	3202357,12	1105	462750,68	3196974,30	1160	462580,67	3197953,78
1051	468357,93	3202370,03	1106	462744,13	3196948,57	1161	462567,75	3197936,65
1052	468360,18	3202391,49	1107	462716,15	3196922,93	1162	462556,95	3197919,53
1053	468368,82	3202402,19	1108	462701,04	3196903,67	1163	462556,90	3197908,80
1054	468371,05	3202423,65	1109	462683,77	3196888,72	1164	462558,99	3197889,46

1165	462565,32	3197861,51	1222	462751,28	3198221,43	1275	461420,02	3197494,67
1166	462573,87	3197850,77	1153	462706,22	3198232,32	1276	461415,70	3197479,71
1167	462575,92	3197835,73				1277	461413,50	3197471,10
1168	462580,16	3197822,83	1223	462048,02	3198389,45	1278	461415,61	3197460,38
1169	462577,97	3197809,94	1224	461599,07	3197685,38	1279	461456,50	3197496,69
1170	462567,17	3197790,67	1225	461599,14	3197684,50	1280	461516,73	3197530,81
1171	462519,83	3197754,40	1226	461620,29	3197669,93	1281	461540,55	3197584,36
1172	462502,60	3197743,68	1227	461643,86	3197661,23	1282	461598,45	3197684,98
1173	462474,62	3197718,07	1228	461684,68	3197673,97	1283	461575,41	3197706,59
1174	462461,65	3197698,82	1229	461788,00	3197755,12	1284	461549,72	3197736,72
1175	462459,43	3197683,80	1230	461841,75	3197782,83	1285	461536,90	3197747,52
1176	462459,40	3197673,07	1231	461863,35	3197808,51	1286	461541,26	3197764,65
1177	462459,36	3197662,33	1232	461865,54	3197823,50	1287	461560,66	3197790,35
1178	462461,45	3197643,01	1233	461863,48	3197844,98	1288	461621,14	3197884,57
1179	462463,53	3197632,27	1234	461861,40	3197860,00	1289	461703,09	3197991,56
1180	462465,63	3197617,23	1235	461861,46	3197875,04	1290	461707,43	3198004,42
1181	462463,43	3197604,35	1236	461867,91	3197879,27	1291	461709,64	3198015,15
1182	462461,24	3197595,79	1237	461878,64	3197881,40	1292	461703,23	3198025,92
1183	462452,63	3197589,38	1238	461902,28	3197885,59	1257	461692,53	3198025,94
1184	462433,23	3197572,29	1239	461934,45	3197887,61			
1185	462422,46	3197557,30	1240	461955,98	3197900,41	1293	455850,90	3191433,38
1186	462411,68	3197544,46	1241	461956,10	3197919,74	1294	455848,90	3191467,76
1187	462409,48	3197533,72	1242	461956,11	3197930,47	1295	455848,96	3191484,93
1188	462407,30	3197518,70	1243	461962,61	3197951,90	1296	455859,74	3191493,46
1189	462409,40	3197510,14	1244	461973,38	3197960,47	1297	455872,64	3191499,87
1190	462413,65	3197501,53	1245	461982,03	3197979,74	1298	455879,11	3191508,43
1191	462422,22	3197497,21	1246	462003,59	3197998,98	1299	455889,92	3191534,11
1192	462426,51	3197497,19	1247	462016,50	3198013,94	1300	455907,21	3191559,85
1193	462439,40	3197501,42	1248	462023,08	3198050,41	1301	455920,12	3191568,36
1194	462450,16	3197507,83	1249	462062,02	3198114,66	1302	455937,32	3191574,75
1195	462463,08	3197514,19	1250	462100,77	3198157,43	1303	455945,89	3191576,85
1196	462482,38	3197522,72	1251	462122,39	3198200,28	1304	455954,55	3191591,80
1197	462503,87	3197520,49	1252	462141,81	3198228,11	1305	455950,29	3191602,59
1198	462527,36	3197501,10	1253	462144,03	3198249,56	1306	455941,73	3191609,06
1199	462544,47	3197477,39	1254	462154,87	3198273,15	1307	455926,76	3191619,84
1200	462561,55	3197451,57	1255	462180,74	3198305,24	1308	455924,66	3191630,60
1201	462572,21	3197440,80	1256	462200,25	3198352,38	1309	455922,62	3191649,92
1202	462582,98	3197440,76	1223	462048,02	3198389,45	1310	455926,98	3191667,08
1203	462589,43	3197449,32				1311	455931,33	3191690,65
1204	462604,55	3197472,87	1257	461692,53	3198025,94	1312	455940,01	3191716,37
1205	462615,44	3197515,76	1258	461645,24	3198015,41	1313	455957,28	3191742,07
1206	462607,04	3197558,72	1259	461623,78	3198006,92	1314	456008,91	3191767,62
1207	462604,99	3197586,61	1260	461587,20	3197987,74	1315	456019,66	3191776,17
1208	462590,05	3197608,14	1261	461554,89	3197953,47	1316	456024,00	3191786,89
1209	462568,65	3197623,24	1262	461502,93	3197842,09	1317	456024,05	3191801,89
1210	462560,12	3197638,33	1263	461483,40	3197784,24	1318	456026,26	3191819,09
1211	462564,52	3197664,03	1264	461457,51	3197754,27	1319	456069,12	3191801,75
1212	462586,05	3197691,86	1265	461431,67	3197728,61	1320	456068,95	3191758,80
1213	462614,24	3197758,31	1266	461423,00	3197707,19	1321	456077,40	3191726,59
1214	462631,62	3197811,91	1267	461422,94	3197683,58	1322	456092,37	3191715,80
1215	462631,82	3197865,56	1268	461437,87	3197662,06	1323	456120,26	3191711,39
1216	462627,68	3197899,94	1269	461457,04	3197634,08	1324	456163,11	3191694,05
1217	462625,65	3197932,14	1270	461476,31	3197612,53	1325	456178,06	3191676,81
1218	462642,92	3197964,27	1271	461486,94	3197586,73	1326	456177,98	3191659,66
1219	462673,21	3198017,81	1272	461478,27	3197571,75	1327	456171,51	3191646,80
1220	462705,73	3198092,80	1273	461465,25	3197535,30	1328	456158,59	3191633,97
1221	462736,02	3198165,68	1274	461439,42	3197513,94	1329	456134,92	3191616,88

1330	456096,20	3191593,43	1383	464550,91	3167401,64	1436	464038,60	3165920,44
1331	456083,21	3191572,01	1384	464623,91	3167405,61	1437	464025,68	3165903,33
1332	456087,47	3191565,54	1385	464565,58	3167320,01	1438	464025,52	3165862,50
1333	456091,73	3191556,93	1386	464563,31	3167289,99	1439	464027,62	3165849,65
1334	456089,53	3191544,08	1387	464571,89	3167277,03	1440	464021,15	3165841,09
1335	456085,21	3191531,18	1388	464593,29	3167266,22	1441	464010,37	3165828,27
1336	456072,35	3191526,99	1389	464644,75	3167257,43	1442	463999,63	3165828,30
1337	456057,27	3191514,12	1390	464655,41	3167242,38	1443	463984,60	3165828,37
1338	456048,63	3191503,45	1391	464657,50	3167227,33	1444	463969,64	3165841,29
1339	456037,80	3191488,45	1392	464651,02	3167216,62	1445	463958,93	3165845,63
1340	456024,85	3191456,33	1393	464631,70	3167210,25	1446	463946,06	3165847,84
1341	455996,79	3191417,77	1376	464517,89	3167193,56	1447	463935,31	3165843,56
1342	455968,77	3191383,59				1448	463924,55	3165832,90
1293	455850,90	3191433,38				1449	463911,61	3165815,77
			1394	464107,50	3166519,03	1450	463905,11	3165800,73
1343	458247,07	3168227,03	1395	464098,95	3166529,77	1451	463900,76	3165785,73
1344	458236,31	3168224,91	1396	464081,80	3166532,03	1452	463900,70	3165768,55
1345	458219,09	3168207,82	1397	464062,44	3166521,34	1453	463900,63	3165747,12
1346	458178,17	3168165,05	1398	464012,89	3166472,19	1454	463896,18	3165714,96
1347	458152,19	3168115,77	1399	463997,83	3166461,49	1455	463885,21	3165652,71
1348	458147,72	3168066,41	1400	463974,67	3166568,90	1456	463885,09	3165626,98
1349	458149,64	3168008,47	1401	463974,67	3166573,21	1457	463880,75	3165614,10
1350	458149,50	3167974,13	1402	463972,58	3166586,10	1458	463872,15	3165605,56
1351	458140,85	3167954,82	1403	463976,92	3166596,82	1459	463863,56	3165607,71
1352	458134,31	3167939,85	1404	463992,04	3166620,35	1460	463855,04	3165618,51
1353	458123,54	3167924,83	1405	464004,94	3166635,32	1461	463855,13	3165639,98
1354	458110,66	3167916,29	1406	464015,69	3166641,70	1462	463853,35	3165734,41
1355	458093,46	3167914,25	1407	464039,31	3166641,66	1463	463844,83	3165747,35
1356	458080,65	3167922,88	1408	464082,23	3166635,04	1464	463840,55	3165760,21
1357	458069,95	3167933,63	1409	464118,73	3166630,61	1465	463829,87	3165768,86
1358	458059,22	3167938,01	1410	464131,54	3166628,41	1466	463817,02	3165777,51
1359	458048,49	3167938,03	1411	464146,59	3166632,65	1467	463802,03	3165779,70
1360	458044,19	3167931,60	1412	464161,65	3166643,33	1468	463780,54	3165773,35
1361	458046,27	3167914,45	1413	464181,09	3166673,29	1469	463754,76	3165762,73
1362	458054,79	3167899,37	1414	464189,75	3166690,44	1470	463737,47	3165739,17
1363	458082,61	3167886,35	1415	464198,36	3166703,26	1471	463728,86	3165728,46
1364	458114,82	3167884,09	1416	464209,10	3166707,50	1472	463709,42	3165694,19
1365	458136,32	3167890,45	1417	464219,84	3166705,29	1473	463696,45	3165683,48
1366	458151,37	3167905,42	1418	464230,49	3166688,12	1474	463674,93	3165660,01
1367	458164,32	3167920,40	1419	464232,55	3166668,80	1475	463659,82	3165630,02
1368	458170,86	3167943,95	1420	464238,88	3166640,86	1476	463642,46	3165591,46
1369	458173,13	3167984,74	1421	464241,01	3166632,25	1477	463629,42	3165548,54
1370	458177,87	3168096,35	1422	464238,84	3166632,28	1478	463609,97	3165510,01
1371	458212,43	3168149,88	1423	464247,19	3166567,84	1479	463607,80	3165499,25
1372	458249,08	3168196,95	1424	464247,12	3166554,97	1480	463601,33	3165490,69
1373	458255,57	3168205,51	1425	464247,06	3166539,93	1481	463590,57	3165486,47
1374	458255,61	3168216,24	1426	464244,90	3166527,07	1482	463577,69	3165490,78
1375	458253,50	3168222,69	1427	464236,26	3166514,24	1483	463569,15	3165495,14
1343	458247,07	3168227,03	1428	464223,33	3166503,52	1484	463564,89	3165507,98
			1429	464203,96	3166492,86	1485	463564,92	3165516,58
1376	464517,89	3167193,56	1430	464161,03	3166486,59	1486	463562,81	3165523,09
1377	464455,54	3167165,91	1431	464137,41	3166484,58	1487	463547,81	3165527,40
1378	464431,91	3167150,95	1432	464111,73	3166506,12	1488	463532,80	3165533,93
1379	464412,84	3167221,83	1394	464107,50	3166519,03	1489	463519,95	3165536,13
1380	464427,98	3167245,41				1490	463511,34	3165534,00
1381	464464,63	3167296,79	1433	464105,15	3165915,90	1491	463489,81	3165510,48
1382	464494,87	3167337,46	1434	464064,41	3165926,78	1492	463487,59	3165493,28
			1435	464051,53	3165926,80			



1493	463489,65	3165478,29	1550	463539,64	3165628,33	1607	463854,79	3166107,92
1494	463508,92	3165458,90	1551	463552,50	3165634,73	1608	463854,67	3166077,83
1495	463506,72	3165450,33	1552	463593,32	3165643,16	1609	463845,95	3166039,25
1496	463502,38	3165441,73	1553	463608,39	3165651,68	1610	463837,32	3166017,79
1497	463498,05	3165431,01	1554	463619,19	3165666,62	1611	463815,72	3165987,83
1498	463500,16	3165422,40	1555	463632,12	3165685,94	1612	463796,26	3165955,72
1499	463504,47	3165420,26	1556	463634,37	3165711,63	1613	463798,31	3165934,27
1500	463517,33	3165418,09	1557	463640,89	3165733,11	1614	463809,03	3165923,49
1501	463525,87	3165411,59	1558	463666,70	3165750,19	1615	463808,99	3165908,44
1502	463534,41	3165402,96	1559	463696,80	3165769,39	1616	463811,06	3165893,45
1503	463540,82	3165394,33	1560	463709,76	3165784,33	1617	463813,13	3165874,13
1504	463542,95	3165385,77	1561	463718,40	3165801,49	1618	463823,82	3165867,63
1505	463542,90	3165372,88	1562	463718,46	3165816,51	1619	463834,55	3165867,55
1506	463538,57	3165364,32	1563	463718,57	3165840,15	1620	463845,29	3165873,98
1507	463527,78	3165351,44	1564	463718,64	3165861,58	1621	463858,23	3165886,79
1508	463523,46	3165338,61	1565	463735,91	3165887,24	1622	463869,04	3165903,91
1509	463521,26	3165327,85	1566	463742,41	3165902,31	1623	463873,40	3165923,22
1510	463512,61	3165310,73	1567	463746,74	3165915,16	1624	463873,50	3165948,99
1511	463504,02	3165302,22	1568	463742,55	3165936,64	1625	463875,74	3165972,57
1512	463486,77	3165293,70	1569	463729,76	3165956,01	1626	463880,12	3165996,17
1513	463473,93	3165291,58	1570	463719,11	3165979,65	1627	463882,34	3166013,35
1514	463458,89	3165289,51	1571	463719,23	3166009,70	1628	463893,12	3166034,77
1515	463443,85	3165287,40	1572	463727,96	3166041,84	1629	463906,14	3166056,18
1516	463428,81	3165287,45	1573	463764,57	3166088,96	1630	463914,76	3166071,16
1517	463415,99	3165291,82	1574	463809,82	3166131,65	1631	463927,70	3166081,84
1518	463403,12	3165296,13	1575	463824,94	3166146,67	1632	463951,32	3166094,64
1519	463398,83	3165304,75	1576	463831,41	3166157,37	1633	463977,14	3166109,55
1520	463396,73	3165317,65	1577	463831,47	3166168,07	1634	463994,34	3166122,36
1521	463396,79	3165330,56	1578	463827,21	3166181,02	1635	464009,46	3166133,03
1522	463403,30	3165347,66	1579	463818,64	3166183,15	1636	464018,10	3166145,87
1523	463407,67	3165360,49	1580	463797,22	3166193,99	1637	464037,45	3166169,41
1524	463407,73	3165371,28	1581	463790,88	3166217,60	1638	464059,02	3166192,98
1525	463401,31	3165382,04	1582	463790,98	3166243,38	1639	464046,36	3166253,09
1526	463390,59	3165392,77	1583	463797,46	3166262,70	1640	464033,53	3166255,30
1527	463382,05	3165397,11	1584	463810,39	3166275,50	1641	464018,48	3166253,21
1528	463364,92	3165399,33	1585	463825,51	3166292,61	1642	464009,88	3166248,92
1529	463354,15	3165401,53	1586	463844,88	3166303,26	1643	464003,40	3166244,70
1530	463339,19	3165408,02	1587	463864,16	3166309,63	1644	463996,94	3166233,99
1531	463334,88	3165412,34	1588	463881,39	3166318,14	1645	463994,74	3166223,25
1532	463328,50	3165423,08	1589	463892,17	3166328,82	1646	463992,56	3166214,70
1533	463326,40	3165429,55	1590	463894,38	3166350,31	1647	463981,82	3166203,94
1534	463330,74	3165442,41	1591	463918,06	3166363,08	1648	463971,04	3166193,32
1535	463343,64	3165455,25	1592	463928,83	3166371,64	1649	463962,42	3166180,46
1536	463360,86	3165472,33	1593	463937,46	3166386,62	1650	463951,60	3166169,76
1537	463375,98	3165491,59	1594	463948,23	3166397,29	1651	463942,96	3166152,61
1538	463386,73	3165495,84	1595	463967,58	3166405,80	1652	463932,15	3166126,90
1539	463397,51	3165506,52	1596	463980,53	3166414,36	1653	463921,38	3166114,09
1540	463403,97	3165521,54	1597	463989,13	3166427,21	1654	463908,46	3166109,86
1541	463408,35	3165538,69	1598	463998,12	3166449,27	1655	463899,87	3166111,99
1542	463408,45	3165566,60	1599	464012,59	3166394,90	1656	463891,34	3166118,47
1543	463410,71	3165594,50	1600	463993,27	3166392,84	1657	463884,94	3166129,27
1544	463430,12	3165618,00	1601	463976,08	3166380,03	1658	463878,63	3166157,15
1545	463440,87	3165628,69	1602	463956,59	3166345,74	1659	463878,68	3166174,34
1546	463449,50	3165632,98	1603	463924,25	3166300,79	1660	463885,20	3166195,77
1547	463458,07	3165632,94	1604	463885,48	3166253,73	1661	463893,85	3166215,05
1548	463507,41	3165628,42	1605	463861,59	3166202,32	1662	463908,92	3166234,33
1549	463522,43	3165626,26	1606	463852,86	3166159,41	1663	463921,90	3166245,01

1664	463939,10	3166259,96	1719	467647,34	3182635,87	1774	474144,72	3204832,93
1665	463952,02	3166272,81	1720	467670,87	3182618,59	1775	474140,51	3204845,83
1666	463967,13	3166287,76	1721	467690,16	3182607,80	1776	474140,56	3204858,71
1667	463980,07	3166304,86	1722	467705,24	3182618,44	1777	474147,08	3204884,43
1668	463993,01	3166322,01	1723	467722,44	3182639,87	1778	474162,20	3204905,86
1669	464003,80	3166339,12	1724	467743,94	3182644,08	1779	474183,70	3204922,91
1670	464010,28	3166351,98	1725	467778,29	3182643,94	1780	474207,32	3204920,70
1671	464018,94	3166369,13	1726	467791,08	3182624,56	1781	474290,85	3204875,30
1672	464051,08	3166366,86	1727	467782,40	3182598,84	1782	474314,35	3204853,74
1673	464066,14	3166366,77	1728	467775,78	3182553,81	1783	474318,59	3204842,97
1674	464076,89	3166373,19	1729	467771,38	3182523,73	1784	474320,66	3204823,64
1675	464094,03	3166375,28	1730	467769,05	3182480,82	1785	474318,41	3204800,06
1676	464115,50	3166366,60	1731	467760,25	3182429,37	1786	474307,60	3204774,36
1677	464124,06	3166358,00	1732	467755,89	3182412,21	1787	474288,19	3204750,82
1678	464126,15	3166349,35	1708	467745,18	3182410,11	1733	474260,22	3204731,60
1679	464126,11	3166338,65						
1680	464119,64	3166330,08	1733	474260,22	3204731,60	1788	476468,79	3181347,66
1681	464108,90	3166325,84	1734	474225,83	3204716,71	1789	476455,95	3181349,85
1682	464083,10	3166319,49	1735	474193,59	3204706,13	1790	476438,79	3181356,36
1683	464074,49	3166310,94	1736	474133,50	3204704,19	1791	476415,22	3181369,35
1684	464074,44	3166295,90	1737	474060,56	3204706,63	1792	476400,26	3181382,29
1685	464082,97	3166283,02	1738	474036,93	3204706,74	1793	476389,59	3181390,92
1686	464095,80	3166278,69	1739	474002,65	3204721,88	1794	476376,71	3181399,51
1687	464106,59	3166282,93	1740	473944,82	3204752,15	1795	476361,70	3181397,45
1688	464117,33	3166285,05	1741	473874,20	3204801,80	1796	476342,40	3181395,37
1689	464123,74	3166282,87	1742	473831,39	3204832,03	1797	476312,23	3181374,03
1690	464128,01	3166276,41	1743	473765,10	3204890,24	1798	476144,69	3181329,60
1691	464127,92	3166254,91	1744	473737,34	3204920,38	1799	476129,54	3181297,48
1692	464129,99	3166233,45	1745	473670,99	3204972,18	1800	476112,28	3181276,09
1693	464136,41	3166226,97	1746	473611,05	3205004,59	1801	476084,31	3181256,86
1694	464151,42	3166218,37	1747	473658,39	3205032,34	1802	476058,50	3181239,77
1695	464181,41	3166213,94	1748	473660,47	3205021,59	1803	476045,60	3181229,12
1696	464219,94	3166188,03	1749	473669,02	3205015,13	1804	476039,06	3181211,96
1697	464254,22	3166170,74	1750	473688,28	3204999,98	1805	476036,86	3181199,07
1698	464275,46	3166119,12	1751	473737,49	3204963,31	1806	476036,80	3181179,77
1699	464273,20	3166091,21	1752	473756,73	3204943,94	1807	476038,86	3181162,61
1700	464262,38	3166063,36	1753	473799,52	3204900,85	1808	476043,10	3181143,27
1701	464249,41	3166037,68	1754	473829,43	3204874,96	1809	476040,91	3181132,54
1702	464236,40	3166007,69	1755	473889,38	3204836,07	1810	476034,42	3181121,85
1703	464229,83	3165966,91	1756	473917,21	3204820,96	1811	476023,66	3181117,56
1704	464218,97	3165943,31	1757	473968,54	3204779,97	1812	476017,24	3181117,62
1705	464186,64	3165902,70	1758	474007,11	3204758,36	1813	475967,83	3181104,92
1706	464158,67	3165883,47	1759	474034,96	3204751,78	1814	475957,08	3181098,54
1707	464139,33	3165879,25	1760	474056,40	3204747,41	1815	475948,46	3181089,99
1433	464105,15	3165915,90	1761	474084,33	3204755,90	1816	475941,97	3181079,27
			1762	474116,61	3204766,52	1817	475939,77	3181064,26
1708	467745,18	3182410,11	1763	474153,09	3204777,09	1818	475939,71	3181047,09
1709	467730,16	3182410,17	1764	474198,16	3204776,91	1819	475931,06	3181034,21
1710	467717,31	3182420,96	1765	474221,79	3204785,43	1820	475920,29	3181019,24
1711	467689,58	3182461,86	1766	474234,70	3204791,79	1821	475911,66	3181010,69
1712	467664,01	3182511,31	1767	474258,43	3204815,32	1822	475898,77	3181004,28
1713	467655,56	3182543,54	1768	474258,47	3204828,19	1823	475849,31	3180976,60
1714	467634,17	3182560,80	1769	474249,88	3204834,68	1824	475795,55	3180957,49
1715	467621,39	3182586,61	1770	474230,54	3204834,73	1825	475739,59	3180910,49
1716	467617,19	3182608,09	1771	474189,75	3204822,02	1826	475715,91	3180891,27
1717	467619,41	3182629,54	1772	474168,31	3204822,12	1827	475687,95	3180878,47
1718	467634,48	3182640,21	1773	474153,27	3204824,33	1828	475660,06	3180872,18

1829	475623,58	3180868,00	1886	474798,03	3180495,62	1943	474478,46	3180546,25
1830	475589,22	3180872,44	1887	474776,66	3180521,46	1944	474469,97	3180565,60
1831	475516,32	3180889,91	1888	474763,81	3180532,25	1945	474472,17	3180582,76
1832	475447,74	3180911,66	1889	474750,96	3180532,31	1946	474476,55	3180602,06
1833	475424,20	3180926,76	1890	474738,05	3180532,35	1947	474489,51	3180625,61
1834	475415,63	3180941,79	1891	474725,18	3180525,98	1948	474496,00	3180640,62
1835	475407,16	3180961,20	1892	474701,52	3180513,19	1949	474493,93	3180657,82
1836	475398,66	3180978,40	1893	474662,85	3180504,72	1950	474494,02	3180674,97
1837	475385,80	3180982,72	1894	474649,97	3180498,35	1951	474491,90	3180690,03
1838	475375,02	3180982,78	1895	474630,56	3180474,81	1952	474502,69	3180707,18
1839	475360,02	3180980,68	1896	474621,89	3180459,84	1953	474515,62	3180724,27
1840	475353,56	3180974,26	1897	474617,56	3180451,22	1954	474532,95	3180754,26
1841	475347,10	3180965,70	1898	474619,68	3180442,69	1955	474535,15	3180771,38
1842	475349,19	3180952,78	1899	474619,66	3180436,23	1956	474533,03	3180784,27
1843	475347,04	3180942,08	1900	474626,07	3180429,75	1957	474528,81	3180801,48
1844	475338,37	3180929,23	1901	474658,14	3180397,45	1958	474528,93	3180829,39
1845	475329,74	3180920,69	1902	474658,11	3180388,86	1959	474535,47	3180848,67
1846	475325,37	3180907,81	1903	474655,92	3180378,10	1960	474574,42	3180940,83
1847	475327,51	3180897,09	1904	474649,47	3180371,72	1961	474587,52	3180992,29
1848	475329,61	3180884,18	1905	474645,15	3180371,75	1962	474630,45	3180994,28
1849	475329,54	3180867,04	1906	474621,54	3180369,70	1963	474641,19	3180996,39
1850	475320,88	3180856,34	1907	474615,10	3180367,56	1964	474647,64	3181002,78
1851	475307,95	3180839,22	1908	474608,65	3180361,11	1965	474651,98	3181013,53
1852	475297,23	3180828,53	1909	474606,46	3180350,43	1966	474652,00	3181019,93
1853	475290,74	3180815,67	1910	474608,55	3180341,82	1967	474648,03	3181101,49
1854	475275,49	3180764,17	1911	474610,70	3180335,35	1968	474645,96	3181120,86
1855	475271,06	3180736,30	1912	474608,50	3180328,97	1969	474643,87	3181131,56
1856	475273,15	3180714,85	1913	474602,04	3180322,50	1970	474648,17	3181138,03
1857	475277,36	3180697,66	1914	474591,30	3180320,45	1971	474654,62	3181140,15
1858	475294,45	3180673,97	1915	474563,38	3180314,10	1972	474665,33	3181140,10
1859	475300,82	3180661,08	1916	474552,63	3180303,41	1973	474673,91	3181135,77
1860	475302,92	3180652,47	1917	474541,81	3180290,55	1974	474703,87	3181114,20
1861	475298,62	3180646,03	1918	474530,94	3180251,97	1975	474712,45	3181114,17
1862	475292,19	3180643,95	1919	474526,51	3180217,66	1976	474718,90	3181116,26
1863	475283,61	3180643,99	1920	474519,96	3180187,63	1977	474725,39	3181124,82
1864	475274,99	3180637,59	1921	474502,72	3180166,22	1978	474725,42	3181133,42
1865	475272,84	3180631,15	1922	474485,44	3180144,84	1979	474723,27	3181139,88
1866	475270,62	3180620,43	1923	474472,56	3180138,44	1980	474714,74	3181146,36
1867	475270,59	3180611,80	1924	474461,83	3180138,50	1981	474712,61	3181154,93
1868	475274,84	3180598,95	1925	474455,43	3180147,09	1982	474716,93	3181163,50
1869	475276,95	3180590,35	1926	474453,32	3180155,70	1983	474725,57	3181172,05
1870	475300,42	3180562,35	1927	474455,53	3180162,15	1984	474742,82	3181193,47
1871	475319,62	3180527,92	1928	474479,29	3180215,68	1985	474755,77	3181214,89
1872	475323,83	3180508,60	1929	474487,97	3180241,41	1986	474764,42	3181234,13
1873	475325,93	3180497,85	1930	474486,04	3180292,96	1987	474766,60	3181244,88
1874	475319,47	3180489,30	1931	474488,32	3180322,93	1988	474764,50	3181255,61
1875	475313,02	3180485,00	1932	474488,36	3180335,88	1989	474755,96	3181259,95
1876	475300,11	3180482,92	1933	474484,08	3180342,32	1990	474743,09	3181262,15
1877	475248,59	3180478,84	1934	474473,38	3180348,78	1991	474732,39	3181266,47
1878	475134,78	3180455,68	1935	474458,36	3180353,16	1992	474725,96	3181272,95
1879	475108,95	3180442,90	1936	474451,96	3180361,77	1993	474723,83	3181281,55
1880	475065,92	3180410,89	1937	474452,04	3180374,63	1994	474728,19	3181292,26
1881	475038,01	3180404,52	1938	474454,42	3180434,71	1995	474730,33	3181298,67
1882	475012,21	3180398,20	1939	474465,27	3180462,60	1996	474739,06	3181328,70
1883	474999,35	3180398,25	1940	474482,59	3180507,62	1997	474743,52	3181365,17
1884	474954,31	3180407,02	1941	474486,95	3180524,76	1998	474752,18	3181386,57
1885	474842,97	3180465,41	1942	474484,85	3180535,48	1999	474762,95	3181403,72

2000	474765,14	3181418,76	2057	475021,21	3182134,66	2114	475697,61	3183336,19
2001	474767,35	3181429,44	2058	475006,18	3182139,03	2115	475710,45	3183323,25
2002	474767,39	3181440,18	2059	474997,63	3182147,65	2116	475714,72	3183312,45
2003	474776,00	3181446,61	2060	474995,53	3182158,38	2117	475716,80	3183297,45
2004	474795,38	3181461,56	2061	474995,56	3182169,09	2118	475723,06	3183254,50
2005	474862,17	3181527,83	2062	475002,03	3182177,67	2119	475725,16	3183239,48
2006	474870,80	3181542,81	2063	475008,52	3182186,24	2120	475731,58	3183235,15
2007	474877,27	3181553,55	2064	475038,69	3182216,17	2121	475737,99	3183230,85
2008	474883,78	3181570,68	2065	475049,46	3182226,82	2122	475746,55	3183230,82
2009	474898,87	3181587,76	2066	475051,63	3182235,45	2123	475753,02	3183237,22
2010	474911,77	3181591,99	2067	475047,37	3182244,03	2124	475761,66	3183245,74
2011	474928,94	3181594,12	2068	475038,83	3182250,52	2125	475766,01	3183258,65
2012	474941,81	3181589,77	2069	475025,97	3182252,67	2126	475768,21	3183271,51
2013	474954,66	3181587,58	2070	475015,29	3182257,04	2127	475768,30	3183292,99
2014	474971,82	3181587,50	2071	475008,83	3182263,51	2128	475766,20	3183308,03
2015	474984,74	3181591,76	2072	475006,69	3182265,65	2129	475761,99	3183335,90
2016	474993,38	3181602,45	2073	475011,05	3182287,10	2130	475753,51	3183359,59
2017	475006,30	3181617,43	2074	475019,73	3182302,11	2131	475730,01	3183381,13
2018	475012,78	3181630,25	2075	475019,75	3182310,70	2132	475695,76	3183411,31
2019	475014,99	3181643,16	2076	475017,64	3182319,23	2133	475678,67	3183426,41
2020	475012,88	3181656,05	2077	475011,21	3182327,90	2134	475670,14	3183443,59
2021	475010,79	3181668,91	2078	475004,83	3182336,52	2135	475668,08	3183458,67
2022	475004,42	3181679,66	2079	475004,89	3182351,53	2136	475670,28	3183477,95
2023	474998,00	3181692,57	2080	475013,64	3182396,56	2137	475678,93	3183492,97
2024	474983,06	3181714,11	2081	475022,33	3182422,28	2138	475685,42	3183505,79
2025	474961,72	3181733,51	2082	475033,16	3182441,56	2139	475709,10	3183525,03
2026	474935,98	3181750,78	2083	475043,92	3182452,25	2140	475728,54	3183552,86
2027	474903,86	3181763,76	2084	475071,83	3182458,56	2141	475724,54	3183634,44
2028	474886,71	3181776,74	2085	475095,48	3182471,37	2142	475737,62	3183677,31
2029	474873,94	3181785,38	2086	475114,82	3182479,87	2143	475770,00	3183733,00
2030	474863,21	3181789,70	2087	475129,90	3182490,54	2144	475795,96	3183782,23
2031	474852,48	3181796,17	2088	475142,85	3182505,54	2145	475841,19	3183829,30
2032	474850,34	3181802,64	2089	475149,34	3182518,39	2146	475882,12	3183861,34
2033	474850,37	3181811,22	2090	475175,41	3182599,86	2147	477548,22	3182976,85
2034	474861,17	3181821,93	2091	475184,21	3182657,77	2148	477820,19	3182832,00
2035	474871,94	3181830,45	2092	475182,16	3182681,38	2149	477826,41	3182769,71
2036	474884,87	3181841,13	2093	475178,00	3182717,89	2150	477834,89	3182752,54
2037	474904,30	3181873,26	2094	475180,37	3182771,52	2151	477847,73	3182739,59
2038	474910,83	3181892,55	2095	475191,20	3182792,97	2152	477869,14	3182724,47
2039	474910,88	3181905,42	2096	475201,98	3182810,11	2153	477892,71	3182717,94
2040	474910,93	3181920,44	2097	475212,72	3182820,78	2154	477903,39	3182709,33
2041	474911,03	3181944,04	2098	475225,67	3182831,44	2155	477911,94	3182698,56
2042	474915,36	3181956,89	2099	475257,90	3182844,22	2156	477918,30	3182677,06
2043	474923,96	3181963,32	2100	475359,05	3182921,13	2157	477922,49	3182653,41
2044	474936,84	3181971,86	2101	475406,52	3182983,15	2158	477924,52	3182627,68
2045	474958,39	3181982,49	2102	475462,65	3183070,96	2159	477920,22	3182623,35
2046	474986,30	3181993,15	2103	475492,98	3183137,35	2160	477913,79	3182621,28
2047	475057,21	3182010,02	2104	475523,34	3183208,08	2161	477903,06	3182623,47
2048	475067,95	3182018,58	2105	475531,97	3183231,67	2162	477890,24	3182634,24
2049	475072,27	3182025,00	2106	475529,91	3183253,11	2163	477864,56	3182653,64
2050	475070,18	3182035,76	2107	475534,31	3183272,43	2164	477845,25	3182653,75
2051	475070,23	3182048,62	2108	475549,39	3183293,82	2165	477834,47	3182647,33
2052	475063,94	3182087,28	2109	475577,45	3183336,65	2166	477823,72	3182638,81
2053	475064,06	3182113,00	2110	475594,67	3183349,46	2167	477806,52	3182628,13
2054	475057,67	3182128,08	2111	475620,43	3183355,82	2168	477782,79	3182604,62
2055	475049,09	3182132,40	2112	475637,64	3183355,76	2169	477769,95	3182600,38
2056	475036,19	3182134,59	2113	475671,94	3183349,12	2170	477757,02	3182596,14

2171	477739,86	3182596,17	2228	476830,57	3182211,25	2285	476544,16	3181413,89
2172	477720,55	3182594,10	2229	476791,83	3182174,95	2286	476524,77	3181390,37
2173	477694,78	3182594,19	2230	476731,49	3182121,50	2287	476505,35	3181364,67
2174	477675,46	3182592,16	2231	476686,30	3182089,44	2288	476494,58	3181353,96
2175	477660,43	3182587,94	2232	476666,99	3182085,28	2289	476481,69	3181347,58
2176	477651,84	3182585,82	2233	476651,92	3182070,28	1788	476468,79	3181347,66
2177	477638,97	3182585,84	2234	476638,94	3182051,05			
2178	477617,47	3182581,65	2235	476628,15	3182036,03	2290	474796,50	3181203,95
2179	477593,89	3182579,60	2236	476613,10	3182023,23	2291	474779,33	3181201,89
2180	477559,52	3182568,98	2237	476591,60	3182019,02	2292	474762,07	3181180,51
2181	477531,49	3182543,36	2238	476576,58	3182012,64	2293	474757,64	3181144,03
2182	477503,38	3182496,24	2239	476570,10	3182004,08	2294	474755,30	3181096,81
2183	477477,35	3182419,08	2240	476567,91	3181993,34	2295	474765,81	3181036,66
2184	477462,08	3182356,88	2241	476572,14	3181976,17	2296	474784,92	3180987,23
2185	477455,47	3182309,71	2242	476578,50	3181961,11	2297	474885,88	3181010,45
2186	477446,81	3182292,56	2243	476612,72	3181926,62	2298	474843,12	3181044,96
2187	477436,01	3182277,58	2244	476640,58	3181909,34	2299	474823,85	3181062,20
2188	477423,09	3182264,76	2245	476668,32	3181879,16	2300	474813,18	3181077,25
2189	477412,37	3182264,76	2246	476713,35	3181866,15	2301	474811,12	3181098,73
2190	477395,20	3182269,13	2247	476730,52	3181866,07	2302	474824,16	3181137,31
2191	477384,55	3182282,04	2248	476754,10	3181861,70	2303	474822,11	3181163,06
2192	477361,22	3182350,85	2249	476777,64	3181844,44	2304	474820,04	3181184,56
2193	477348,48	3182391,70	2250	476790,48	3181831,45	2305	474811,49	3181199,61
2194	477331,44	3182421,77	2251	476814,00	3181816,36	2290	474796,50	3181203,95
2195	477322,92	3182436,85	2252	476886,94	3181796,77			
2196	477312,19	3182443,33	2253	476906,20	3181798,83	2306	471553,85	3169177,12
2197	477299,31	3182436,96	2254	476923,42	3181800,93	2307	471515,17	3169170,83
2198	477290,68	3182426,26	2255	476944,86	3181805,14	2308	471493,71	3169164,50
2199	477284,10	3182391,92	2256	476966,34	3181807,19	2309	471489,38	3169160,23
2200	477284,06	3182381,20	2257	476992,07	3181809,24	2310	471485,07	3169153,82
2201	477281,86	3182368,30	2258	477013,60	3181811,32	2311	471485,02	3169140,91
2202	477273,24	3182357,62	2259	477032,88	3181806,93	2312	471487,10	3169123,76
2203	477249,58	3182340,53	2260	477043,56	3181800,42	2313	471487,03	3169106,59
2204	477238,74	3182316,99	2261	477054,27	3181791,81	2314	471487,00	3169100,13
2205	477227,87	3182282,70	2262	477069,24	3181776,73	2315	471478,35	3169089,44
2206	477217,11	3182267,69	2263	477105,66	3181759,42	2316	471467,60	3169080,92
2207	477208,46	3182261,31	2264	477071,27	3181746,68	2317	471428,88	3169063,87
2208	477195,59	3182259,17	2265	477004,46	3181676,11	2318	471407,42	3169055,39
2209	477191,35	3182272,10	2266	476970,14	3181676,24	2319	471383,82	3169059,78
2210	477191,47	3182302,14	2267	476931,54	3181682,80	2320	471360,26	3169068,44
2211	477185,21	3182342,95	2268	476895,04	3181689,42	2321	471341,01	3169081,41
2212	477174,60	3182373,05	2269	476869,35	3181700,25	2322	471319,58	3169087,94
2213	477161,75	3182385,94	2270	476802,87	3181713,38	2323	471293,82	3169090,14
2214	477148,91	3182396,76	2271	476757,82	3181722,16	2324	471257,38	3169105,30
2215	477129,64	3182401,11	2272	476721,37	3181724,44	2325	471238,14	3169122,59
2216	477103,85	3182399,07	2273	476616,15	3181707,66	2326	471234,00	3169159,05
2217	477082,40	3182388,40	2274	476579,64	3181701,40	2327	471223,42	3169191,32
2218	477063,05	3182386,35	2275	476571,01	3181690,70	2328	471210,60	3169212,86
2219	477033,04	3182392,89	2276	476560,23	3181675,71	2329	471208,57	3169238,62
2220	477022,31	3182397,26	2277	476553,73	3181658,57	2330	471213,03	3169272,92
2221	477000,84	3182395,18	2278	476549,35	3181637,09	2331	471228,20	3169315,77
2222	476987,92	3182382,36	2279	476549,27	3181613,52	2332	471232,60	3169337,24
2223	476977,11	3182363,06	2280	476553,44	3181585,58	2333	471230,52	3169365,15
2224	476977,03	3182345,91	2281	476555,49	3181564,11	2334	471230,59	3169382,35
2225	476970,56	3182333,05	2282	476557,42	3181512,58	2335	471241,36	3169401,61
2226	476938,33	3182309,59	2283	476555,16	3181476,10	2336	471243,58	3169412,35
2227	476897,40	3182283,95	2284	476552,89	3181446,07	2337	471243,63	3169425,21

2338	471235,21	3169463,91	2395	471571,01	3169183,53			
2339	471237,47	3169493,94	2306	471553,85	3169177,12	2449	466374,47	3169452,91
2340	471248,30	3169519,65				2450	466340,08	3169438,03
2341	471248,33	3169528,20	2396	472297,06	3168261,99	2451	466322,90	3169435,98
2342	471244,07	3169536,81	2397	472286,26	3168259,89	2452	466314,35	3169433,86
2343	471239,80	3169543,30	2398	472279,87	3168262,02	2453	466305,78	3169442,46
2344	471224,87	3169554,06	2399	472273,44	3168268,51	2454	466299,36	3169453,24
2345	471216,26	3169560,53	2400	472269,21	3168274,97	2455	466297,24	3169466,11
2346	471212,01	3169571,31	2401	472269,22	3168281,39	2456	466299,46	3169478,98
2347	471212,06	3169582,03	2402	472269,27	3168294,28	2457	466303,83	3169494,01
2348	471225,08	3169605,61	2403	472273,64	3168313,59	2458	466312,48	3169508,99
2349	471242,34	3169642,02	2404	472306,17	3168401,42	2459	466331,88	3169541,12
2350	471250,98	3169657,00	2405	472334,22	3168448,57	2460	466355,67	3169573,17
2351	471248,91	3169678,46	2406	472345,03	3168459,28	2461	466366,38	3169579,62
2352	471246,84	3169699,92	2407	472357,93	3168465,63	2462	466377,12	3169581,73
2353	471240,46	3169708,55	2408	472387,99	3168471,98	2463	466389,95	3169579,51
2354	471223,30	3169717,21	2409	472405,19	3168480,50	2464	466398,53	3169570,89
2355	471206,19	3169730,14	2410	472415,96	3168491,19	2465	466400,64	3169557,98
2356	471193,45	3169753,84	2411	472422,43	3168499,72	2466	466402,75	3169540,84
2357	471165,70	3169790,38	2412	472426,76	3168510,43	2467	466402,70	3169527,94
2358	471152,84	3169805,48	2413	472428,97	3168521,17	2468	466396,18	3169517,23
2359	471140,03	3169816,25	2414	472429,05	3168538,36	2469	466396,16	3169506,49
2360	471131,44	3169820,57	2415	472429,25	3168594,15	2470	466400,44	3169502,19
2361	471103,54	3169818,58	2416	472431,56	3168634,95	2471	466400,41	3169493,62
2362	471099,27	3169820,71	2417	472440,21	3168660,67	2472	466396,08	3169491,46
2363	471097,15	3169825,03	2418	472448,88	3168673,51	2473	466389,62	3169495,81
2364	471097,16	3169831,47	2419	472457,48	3168677,76	2474	466385,37	3169500,11
2365	471097,19	3169833,63	2420	472463,91	3168677,71	2475	466381,07	3169493,70
2366	471105,77	3169837,88	2421	472470,32	3168673,44	2476	466381,02	3169482,96
2367	471127,24	3169839,92	2422	472470,32	3168666,99	2477	466385,26	3169474,37
2368	471152,99	3169837,69	2423	472472,42	3168660,51	2478	466385,22	3169463,61
2369	471180,83	3169826,86	2424	472465,68	3168583,27	2479	466383,04	3169457,17
2370	471221,44	3169790,20	2425	472458,98	3168514,61	2449	466374,47	3169452,91
2371	471238,57	3169766,50	2426	472461,05	3168495,31			
2372	471253,51	3169753,59	2427	472473,82	3168475,95	2480	464496,84	3170031,26
2373	471285,67	3169744,88	2428	472484,56	3168467,33	2481	464507,65	3170048,41
2374	471294,21	3169736,23	2429	472495,26	3168458,64	2482	464537,72	3170061,17
2375	471300,61	3169727,64	2430	472503,82	3168456,50	2483	464587,21	3170091,00
2376	471304,83	3169710,44	2431	472518,85	3168458,60	2484	464604,50	3170118,86
2377	471304,77	3169693,29	2432	472533,89	3168460,66	2485	464623,94	3170153,13
2378	471302,27	3169605,30	2433	472574,70	3168475,51	2486	464639,02	3170172,36
2379	471308,64	3169583,76	2434	472583,30	3168475,48	2487	464658,37	3170176,57
2380	471317,11	3169553,70	2435	472589,73	3168475,49	2488	464684,11	3170176,48
2381	471336,32	3169530,01	2436	472596,15	3168469,00	2489	464703,45	3170180,72
2382	471400,64	3169516,89	2437	472596,15	3168466,84	2490	464737,78	3170180,59
2383	471452,08	3169499,53	2438	472598,27	3168460,43	2491	464752,78	3170171,93
2384	471484,21	3169484,36	2439	472593,97	3168456,15	2492	464759,20	3170163,33
2385	471526,97	3169443,39	2440	472585,35	3168449,75	2493	464759,18	3170159,03
2386	471548,21	3169383,23	2441	472538,06	3168430,61	2494	464776,11	3170098,86
2387	471565,11	3169318,76	2442	472507,95	3168411,39	2495	464791,04	3170073,01
2388	471564,98	3169286,57	2443	472447,67	3168366,57	2496	464818,83	3170051,48
2389	471564,91	3169267,25	2444	472428,29	3168358,06	2497	464825,16	3170029,98
2390	471564,85	3169252,22	2445	472398,27	3168345,28	2498	464825,10	3170012,79
2391	471569,04	3169232,92	2446	472378,85	3168334,65	2499	464822,89	3169997,77
2392	471579,69	3169211,41	2447	472329,28	3168285,47	2500	464803,55	3169982,86
2393	471579,68	3169204,92	2448	472312,08	3168268,37	2501	464788,51	3169978,58
2394	471579,65	3169194,21	2396	472297,06	3168261,99	2502	464745,57	3169978,75

2503	464734,81	3169970,24	2556	462144,97	3167331,65	2613	462889,94	3168502,85
2504	464730,45	3169955,21	2557	462153,55	3167325,18	2614	462926,32	3168485,51
2505	464730,30	3169920,90	2558	462164,27	3167325,16	2615	462954,26	3168489,74
2506	464730,27	3169901,57	2559	462168,56	3167331,56	2616	462967,19	3168500,40
2507	464721,60	3169884,38	2560	462170,82	3167361,59	2617	462973,70	3168521,83
2508	464708,70	3169873,73	2561	462173,17	3167410,95	2618	462978,05	3168539,01
2509	464697,96	3169873,80	2562	462181,91	3167449,56	2619	462982,47	3168564,75
2510	464646,46	3169878,28	2563	462207,78	3167479,49	2620	462988,99	3168590,46
2511	464586,43	3169889,27	2564	462285,19	3167517,86	2621	463019,30	3168659,05
2512	464539,29	3169915,16	2565	462356,07	3167539,04	2622	463021,53	3168674,05
2513	464511,53	3169945,35	2566	462412,18	3167616,11	2623	463207,70	3168553,12
2514	464494,56	3169999,06	2567	462440,26	3167658,91	2624	463171,15	3168527,51
2480	464496,84	3170031,26	2568	462453,27	3167695,37	2625	463117,24	3168463,32
			2569	462462,06	3167744,70	2626	463089,24	3168433,38
2515	463763,58	3169104,73	2570	462477,17	3167772,54	2627	463067,64	3168407,74
2516	463772,20	3169111,14	2571	462498,71	3167789,60	2628	463046,10	3168382,06
2517	463772,27	3169130,45	2572	462537,48	3167828,10	2629	463037,41	3168349,87
2518	463772,33	3169143,31	2573	462567,62	3167853,76	2630	463026,59	3168324,17
2519	463774,50	3169149,77	2574	462582,74	3167873,01	2631	463017,91	3168307,02
2520	463806,66	3169149,60	2575	462589,25	3167888,00	2632	463007,11	3168289,86
2521	463821,71	3169149,60	2576	462591,45	3167907,31	2633	462992,05	3168277,08
2522	463826,01	3169151,71	2577	462585,33	3167993,21	2634	462977,01	3168268,54
2523	463834,61	3169162,41	2578	462589,73	3168012,51	2635	462957,68	3168268,63
2524	463834,68	3169177,41	2579	462598,36	3168029,63	2636	462891,13	3168258,15
2525	463836,87	3169186,02	2580	462604,85	3168038,17	2637	462854,63	3168254,00
2526	463843,30	3169188,12	2581	462617,76	3168048,86	2638	462813,86	3168258,45
2527	463858,32	3169190,19	2582	462667,17	3168059,41	2639	462796,70	3168256,38
2528	463869,07	3169190,18	2583	462692,98	3168078,60	2640	462773,02	3168243,58
2529	463875,51	3169192,29	2584	462710,30	3168117,21	2641	462751,50	3168222,20
2530	463881,98	3169200,87	2585	462712,52	3168134,36	2642	462742,88	3168211,49
2531	463886,38	3169224,45	2586	462708,30	3168149,41	2643	462738,50	3168196,51
2532	463892,82	3169233,02	2587	462699,73	3168158,00	2644	462740,59	3168177,17
2533	463901,41	3169232,97	2588	462686,84	3168158,07	2645	462742,63	3168147,11
2534	463909,97	3169226,50	2589	462626,76	3168160,45	2646	462742,55	3168127,81
2535	463914,26	3169220,06	2590	462592,41	3168158,44	2647	462738,20	3168108,52
2536	463918,53	3169209,28	2591	462581,69	3168158,50	2648	462727,34	3168091,36
2537	463935,63	3169196,32	2592	462579,58	3168162,77	2649	462701,51	3168059,27
2538	463939,86	3169192,01	2593	462581,75	3168171,39	2650	462675,55	3168018,60
2539	463941,97	3169183,47	2594	462590,36	3168179,93	2651	462656,04	3167960,71
2540	463935,50	3169170,58	2595	462601,13	3168186,30	2652	462649,56	3167947,82
2541	463929,05	3169164,16	2596	462614,00	3168184,10	2653	462645,21	3167934,96
2542	463911,87	3169162,10	2597	462629,04	3168186,21	2654	462636,59	3167924,31
2543	463875,34	3169145,07	2598	462641,95	3168190,45	2655	462625,79	3167911,48
2544	463847,35	3169130,14	2599	462661,28	3168201,08	2656	462604,28	3167894,39
2545	463817,23	3169108,80	2600	462674,20	3168211,79	2657	462593,44	3167868,68
2546	463791,40	3169087,45	2601	462708,64	3168241,67	2658	462580,35	3167815,05
2547	463778,52	3169083,21	2602	462749,61	3168284,47	2659	462530,67	3167725,11
2548	463769,93	3169083,20	2603	462786,22	3168327,25	2660	462493,91	3167665,14
2549	463761,36	3169089,72	2604	462808,01	3168397,99	2661	462465,83	3167609,41
2550	463759,26	3169096,18	2605	462816,64	3168415,13	2662	462442,03	3167564,45
2515	463763,58	3169104,73	2606	462835,99	3168430,11	2663	462420,32	3167502,31
			2607	462848,95	3168440,76	2664	462411,61	3167476,57
2551	462050,95	3167437,21	2608	462853,29	3168457,90	2665	462392,08	3167414,39
2552	462083,13	3167439,24	2609	462855,50	3168475,10	2666	462359,62	3167347,97
2553	462106,73	3167428,42	2610	462859,86	3168496,56	2667	462331,52	3167285,86
2554	462123,80	3167406,88	2611	462866,33	3168505,08	2668	462314,21	3167262,28
2555	462138,57	3167340,29	2612	462879,21	3168507,20	2669	462277,62	3167223,79

2670	462251,73	3167195,99	2727	462263,45	3166891,17	2784	462343,21	3166435,81
2671	462215,09	3167159,69	2728	462267,66	3166878,28	2785	462328,10	3166425,12
2672	462204,30	3167142,55	2729	462274,07	3166873,95	2786	462317,35	3166423,05
2673	462202,09	3167125,40	2730	462284,78	3166867,48	2787	462306,67	3166427,36
2674	462206,32	3167108,20	2731	462297,62	3166858,86	2788	462295,97	3166436,00
2675	462212,70	3167097,41	2732	462312,61	3166845,89	2789	462289,58	3166444,61
2676	462223,45	3167097,41	2733	462318,97	3166833,01	2790	462266,05	3166470,44
2677	462242,81	3167103,76	2734	462325,36	3166817,97	2791	462248,94	3166483,41
2678	462275,06	3167122,95	2735	462325,32	3166807,20	2792	462231,77	3166485,63
2679	462322,55	3167185,01	2736	462329,57	3166796,45	2793	462212,46	3166485,68
2680	462348,29	3167197,80	2737	462335,98	3166794,29	2794	462175,92	3166477,26
2681	462363,31	3167197,74	2738	462342,43	3166796,40	2795	462150,17	3166468,78
2682	462378,37	3167197,67	2739	462355,33	3166800,64	2796	462137,21	3166451,65
2683	462393,36	3167193,30	2740	462363,94	3166807,04	2797	462122,13	3166436,65
2684	462404,02	3167182,50	2741	462368,28	3166815,62	2798	462102,81	3166430,33
2685	462403,97	3167167,52	2742	462368,33	3166828,49	2799	462085,60	3166430,40
2686	462403,94	3167158,94	2743	462366,21	3166843,54	2800	462072,79	3166432,59
2687	462397,43	3167143,92	2744	462364,15	3166860,69	2801	462059,94	3166441,20
2688	462390,97	3167131,09	2745	462364,24	3166875,74	2802	462040,67	3166456,30
2689	462395,19	3167113,87	2746	462370,68	3166882,18	2803	462027,88	3166473,51
2690	462403,71	3167103,11	2747	462379,27	3166882,12	2804	462025,75	3166484,28
2691	462416,60	3167098,76	2748	462389,97	3166877,79	2805	462027,96	3166495,01
2692	462423,02	3167096,60	2749	462405,02	3166877,75	2806	462036,57	3166505,71
2693	462457,41	3167107,23	2750	462417,91	3166884,11	2807	462045,22	3166522,83
2694	462476,34	3167012,65	2751	462432,92	3166888,36	2808	462058,16	3166539,95
2695	462459,28	3167032,08	2752	462450,10	3166888,27	2809	462060,39	3166554,99
2696	462442,10	3167038,56	2753	462456,51	3166881,84	2810	462053,95	3166563,59
2697	462416,36	3167038,65	2754	462458,62	3166864,65	2811	462043,25	3166572,20
2698	462399,16	3167038,74	2755	462447,80	3166847,53	2812	462013,31	3166593,81
2699	462386,30	3167038,78	2756	462434,85	3166832,55	2813	461985,54	3166619,66
2700	462373,49	3167049,54	2757	462421,94	3166819,69	2814	461955,53	3166636,92
2701	462367,07	3167058,18	2758	462413,30	3166804,70	2815	461927,68	3166647,81
2702	462358,55	3167071,09	2759	462408,94	3166789,70	2816	461891,29	3166669,37
2703	462349,97	3167077,58	2760	462408,88	3166774,71	2817	461850,54	3166678,12
2704	462337,09	3167075,47	2761	462415,30	3166763,95	2818	461749,79	3166704,31
2705	462330,64	3167069,07	2762	462425,96	3166755,29	2819	461730,45	3166702,21
2706	462322,02	3167056,19	2763	462440,96	3166744,54	2820	461708,96	3166693,72
2707	462313,38	3167045,51	2764	462455,96	3166742,28	2821	461661,62	3166659,55
2708	462300,49	3167045,57	2765	462473,10	3166737,96	2822	461609,89	3166603,97
2709	462287,65	3167045,65	2766	462481,64	3166729,34	2823	461596,94	3166578,26
2710	462268,31	3167043,57	2767	462481,60	3166716,44	2824	461588,19	3166526,75
2711	462255,41	3167043,62	2768	462481,57	3166707,87	2825	461557,74	3166436,76
2712	462246,84	3167041,50	2769	462475,09	3166692,88	2826	461544,82	3166423,93
2713	462240,37	3167032,93	2770	462464,30	3166677,87	2827	461534,10	3166421,78
2714	462238,21	3167024,34	2771	462462,12	3166662,83	2828	461523,34	3166423,99
2715	462244,57	3167013,61	2772	462462,03	3166645,68	2829	461510,51	3166432,65
2716	462257,40	3167007,08	2773	462461,95	3166624,19	2830	461501,99	3166443,43
2717	462268,13	3166996,29	2774	462464,06	3166609,21	2831	461489,14	3166452,05
2718	462270,24	3166983,44	2775	462457,53	3166598,46	2832	461480,53	3166452,06
2719	462276,60	3166968,37	2776	462442,51	3166594,27	2833	461474,08	3166445,68
2720	462289,42	3166957,59	2777	462436,07	3166583,56	2834	461461,07	3166411,35
2721	462302,23	3166944,66	2778	462433,82	3166566,40	2835	461450,34	3166404,99
2722	462302,21	3166938,23	2779	462433,77	3166551,37	2836	461439,57	3166405,00
2723	462300,02	3166927,53	2780	462429,42	3166536,34	2837	461392,35	3166392,34
2724	462289,29	3166921,09	2781	462416,46	3166521,34	2838	461362,18	3166364,54
2725	462280,67	3166914,70	2782	462405,66	3166504,26	2839	461299,80	3166321,85
2726	462267,75	3166901,89	2783	462356,09	3166450,79	2840	461256,79	3166302,72



2841	461226,72	3166300,69	2898	461574,50	3166880,98	2955	462103,33	3167106,43
2842	461209,61	3166305,03	2899	461568,13	3166896,01	2956	462077,48	3167091,52
2843	461201,02	3166315,80	2900	461559,59	3166908,97	2957	462062,50	3167089,44
2844	461198,95	3166332,98	2901	461553,18	3166919,76	2958	462045,33	3167089,53
2845	461196,86	3166356,59	2902	461551,08	3166928,29	2959	462034,60	3167095,96
2846	461216,40	3166403,73	2903	461559,69	3166936,82	2960	462030,34	3167106,75
2847	461233,64	3166425,11	2904	461570,47	3166945,41	2961	462030,39	3167117,49
2848	461265,92	3166442,18	2905	461585,47	3166938,90	2962	462034,75	3167136,79
2849	461291,74	3166457,14	2906	461600,40	3166921,69	2963	462065,00	3167188,16
2850	461306,82	3166476,33	2907	461615,37	3166904,43	2964	462084,45	3167228,89
2851	461354,21	3166516,98	2908	461628,20	3166889,40	2965	462091,00	3167248,17
2852	461360,73	3166542,71	2909	461643,18	3166882,89	2966	462091,10	3167269,62
2853	461362,99	3166572,72	2910	461651,77	3166882,84	2967	462082,52	3167278,22
2854	461360,93	3166594,18	2911	461660,37	3166889,26	2968	462065,36	3167278,30
2855	461360,99	3166604,93	2912	461688,34	3166906,32	2969	462007,31	3167250,64
2856	461354,58	3166615,70	2913	461707,67	3166908,40	2970	461975,06	3167237,87
2857	461346,04	3166628,57	2914	461748,37	3166884,60	2971	461951,46	3167235,82
2858	461350,36	3166639,31	2915	461774,05	3166871,64	2972	461932,15	3167244,47
2859	461361,18	3166645,73	2916	461791,22	3166873,71	2973	461917,20	3167257,44
2860	461378,32	3166652,12	2917	461808,40	3166873,65	2974	461910,84	3167274,62
2861	461386,90	3166649,93	2918	461821,29	3166882,18	2975	461910,92	3167291,77
2862	461395,45	3166643,45	2919	461836,37	3166892,86	2976	461921,70	3167308,92
2863	461419,01	3166630,48	2920	461853,56	3166897,05	2977	461928,17	3167319,66
2864	461446,88	3166628,20	2921	461885,75	3166896,92	2978	461956,18	3167338,83
2865	461457,68	3166636,75	2922	461926,35	3166858,13	2979	461949,73	3167345,34
2866	461466,27	3166643,14	2923	461951,93	3166808,68	2980	462031,66	3167441,59
2867	461477,06	3166658,15	2924	461966,85	3166789,29	2551	462050,95	3167437,21
2868	461487,79	3166660,24	2925	461981,91	3166791,37			
2869	461498,55	3166662,39	2926	462005,55	3166806,35	2981	462361,52	3167287,87
2870	461509,25	3166660,14	2927	462018,49	3166823,46	2982	462368,02	3167300,74
2871	461520,00	3166655,84	2928	462020,70	3166834,18	2983	462381,01	3167315,72
2872	461541,40	3166647,17	2929	462018,57	3166844,93	2984	462406,75	3167330,63
2873	461573,59	3166642,72	2930	462007,86	3166849,23	2985	462411,06	3167337,01
2874	461586,44	3166646,97	2931	461997,18	3166857,89	2986	462415,43	3167347,78
2875	461590,76	3166655,52	2932	461995,09	3166870,77	2987	462421,93	3167362,78
2876	461590,82	3166666,29	2933	461999,46	3166890,04	2988	462426,28	3167377,78
2877	461588,73	3166679,18	2934	462012,39	3166907,19	2989	462437,13	3167412,09
2878	461580,20	3166689,92	2935	462023,18	3166924,32	2990	462454,60	3167487,17
2879	461567,35	3166694,26	2936	462029,71	3166943,62	2991	462454,63	3167497,87
2880	461550,16	3166692,21	2937	462029,80	3166965,07	2992	462458,94	3167504,32
2881	461537,27	3166692,22	2938	462027,75	3166988,70	2993	462467,54	3167508,56
2882	461533,03	3166700,83	2939	462034,24	3167005,81	2994	462474,01	3167504,20
2883	461530,93	3166711,60	2940	462045,03	3167018,68	2995	462476,13	3167499,93
2884	461539,55	3166724,45	2941	462060,12	3167040,06	2996	462484,65	3167487,02
2885	461550,37	3166739,40	2942	462090,25	3167052,87	2997	462493,20	3167476,26
2886	461550,42	3166752,30	2943	462109,60	3167069,93	2998	462512,43	3167463,29
2887	461548,31	3166769,46	2944	462124,67	3167087,03	2999	462531,71	3167450,35
2888	461546,19	3166780,21	2945	462135,49	3167102,03	3000	462544,53	3167437,44
2889	461531,26	3166793,17	2946	462146,30	3167119,15	3001	462561,68	3167424,43
2890	461524,82	3166797,50	2947	462161,36	3167136,25	3002	462570,28	3167422,25
2891	461514,09	3166799,64	2948	462185,15	3167179,13	3003	462576,68	3167422,25
2892	461512,00	3166808,29	2949	462191,68	3167204,85	3004	462598,13	3167432,89
2893	461529,16	3166810,36	2950	462193,88	3167217,73	3005	462619,66	3167437,12
2894	461542,09	3166818,88	2951	462191,79	3167230,61	3006	462638,96	3167439,19
2895	461555,02	3166833,86	2952	462185,35	3167230,63	3007	462671,14	3167432,64
2896	461570,08	3166846,68	2953	462176,72	3167224,19	3008	462696,82	3167417,49
2897	461576,60	3166868,12	2954	462131,37	3167140,69	3009	462726,81	3167395,92

3010	462717,97	3167338,00	3065	472763,39	3176079,72	3120	472835,87	3175952,80
3011	462711,51	3167329,45	3066	472720,41	3176062,75	3121	472825,15	3175952,87
3012	462715,77	3167320,84	3067	472705,36	3176049,93	3122	472795,09	3175952,96
3013	462724,31	3167314,34	3068	472696,71	3176039,23	3123	472750,03	3175953,15
3014	462735,03	3167307,89	3069	472692,45	3176041,38	3124	472741,45	3175955,32
3015	462737,14	3167299,28	3070	472686,03	3176047,86	3125	472737,23	3175966,06
3016	462737,06	3167286,41	3071	472673,26	3176080,09	3106	472737,25	3175974,64
3017	462728,46	3167277,85	3072	472658,29	3176093,02			
3018	462715,58	3167275,76	3073	472639,06	3176108,10	3126	472657,42	3175874,06
3019	462698,43	3167275,84	3074	472587,60	3176125,53	3127	472668,19	3175874,02
3020	462683,39	3167280,15	3075	472557,58	3176125,63	3128	472681,05	3175876,15
3021	462649,15	3167293,21	3076	472529,66	3176123,58	3129	472691,78	3175876,12
3022	462634,08	3167291,11	3077	472510,36	3176123,66	3130	472711,13	3175884,60
3023	462616,89	3167282,60	3078	472488,83	3176113,01	3131	472732,63	3175888,81
3024	462604,00	3167271,92	3079	472473,77	3176093,76	3132	472739,03	3175884,51
3025	462593,21	3167267,65	3080	472452,15	3176057,33	3133	472745,46	3175882,33
3026	462584,63	3167265,52	3081	472430,57	3176029,54	3134	472747,59	3175875,89
3027	462567,51	3167267,75	3082	472411,20	3176012,45	3135	472743,26	3175869,48
3028	462556,82	3167272,09	3083	472404,76	3176012,47	3136	472741,07	3175858,75
3029	462541,75	3167278,58	3084	472396,18	3176012,51	3137	472743,17	3175848,02
3030	462526,75	3167278,64	3085	472387,61	3176018,95	3138	472747,44	3175841,54
3031	462507,39	3167276,57	3086	472385,50	3176027,57	3139	472762,46	3175835,05
3032	462494,51	3167270,16	3087	472387,68	3176036,13	3140	472770,99	3175824,28
3033	462483,79	3167268,08	3088	472402,90	3176083,27	3141	472775,23	3175811,37
3034	462466,64	3167272,45	3089	472411,62	3176119,75	3142	472775,19	3175802,77
3035	462451,60	3167276,78	3090	472411,73	3176149,81	3143	472770,90	3175792,07
3036	462440,92	3167283,26	3091	472409,69	3176177,74	3144	472762,29	3175787,84
3037	462430,22	3167285,45	3092	472399,14	3176214,24	3145	472749,37	3175790,01
3038	462415,20	3167283,38	3093	472375,73	3176272,30	3146	472719,47	3175820,20
3039	462391,51	3167270,60	3094	472375,82	3176295,91	3147	472713,08	3175828,79
3040	462378,64	3167268,50	3095	472375,90	3176315,23	3148	472704,50	3175837,41
3041	462365,73	3167270,67	3096	472373,83	3176332,43	3149	472695,94	3175841,77
3042	462361,49	3167277,15	3097	472367,42	3176336,72	3150	472676,66	3175846,11
2981	462361,52	3167287,87	3098	472354,54	3176336,77	3151	472665,91	3175848,32
			3099	472350,24	3176336,77	3152	472657,39	3175856,92
3043	472331,08	3176377,66	3100	472345,97	3176345,40	3153	472655,27	3175867,66
3044	472335,42	3176386,23	3101	472348,16	3176353,96	3126	472657,42	3175874,06
3045	472344,03	3176394,78	3102	472350,32	3176360,40			
3046	472380,60	3176413,93	3103	472343,93	3176366,86	3154	472395,04	3175720,59
3047	472410,64	3176422,39	3104	472331,04	3176366,89	3155	472401,53	3175729,13
3048	472438,58	3176420,16	3105	472328,92	3176371,23	3156	472410,10	3175735,53
3049	472455,65	3176409,36	3043	472331,08	3176377,66	3157	472422,99	3175741,94
3050	472470,70	3176411,46				3158	472442,32	3175741,86
3051	472483,62	3176419,99	3106	472737,25	3175974,64	3159	472510,94	3175735,17
3052	472492,23	3176426,40	3107	472739,46	3175987,55	3160	472517,39	3175732,99
3053	472496,53	3176432,82	3108	472745,89	3175993,94	3161	472538,88	3175737,20
3054	472496,42	3176433,04	3109	472758,82	3176000,32	3162	472575,42	3175749,92
3055	472610,91	3176456,46	3110	472771,71	3176004,57	3163	472603,31	3175754,12
3056	472666,37	3176441,53	3111	472782,44	3176004,56	3164	472611,88	3175756,23
3057	472867,04	3176240,33	3112	472795,27	3175998,04	3165	472622,63	3175751,88
3058	472879,73	3176193,06	3113	472810,25	3175989,42	3166	472629,08	3175745,42
3059	472886,01	3176152,25	3114	472831,69	3175980,75	3167	472631,19	3175736,82
3060	472885,93	3176130,80	3115	472844,53	3175974,27	3168	472629,01	3175728,25
3061	472879,42	3176113,65	3116	472850,95	3175967,78	3169	472622,53	3175719,70
3062	472866,48	3176100,81	3117	472853,08	3175961,36	3170	472611,70	3175708,98
3063	472851,45	3176092,27	3118	472848,75	3175957,07	3171	472557,98	3175689,89
3064	472832,13	3176090,23	3119	472842,31	3175952,80	3172	472517,15	3175672,87

3173	472474,18	3175655,84	3228	474174,94	3177583,15	3285	473726,56	3177617,12
3174	472461,27	3175655,92	3229	474172,90	3177606,79	3286	473732,99	3177612,82
3175	472437,69	3175655,99	3230	474173,01	3177630,40	3287	473735,09	3177599,89
3176	472416,26	3175664,68	3231	474173,08	3177651,84	3288	473735,04	3177587,03
3177	472403,45	3175677,60	3232	474175,29	3177671,17	3289	473713,44	3177552,79
3178	472397,05	3175681,95	3233	474181,80	3177688,32	3290	473709,12	3177537,77
3179	472392,77	3175692,66	3234	474188,32	3177707,59	3291	473709,04	3177527,05
3180	472390,68	3175705,58	3235	474188,37	3177722,61	3292	473711,15	3177516,30
3154	472395,04	3175720,59	3236	474188,44	3177737,67	3293	473728,10	3177460,45
			3237	474192,75	3177748,38	3294	473734,50	3177449,68
3181	474367,78	3177507,30	3238	474201,36	3177756,93	3295	473734,47	3177441,06
3182	474354,92	3177507,33	3239	474209,99	3177763,32	3296	473732,29	3177434,67
3183	474344,21	3177505,22	3240	474229,31	3177765,41	3297	473725,82	3177432,54
3184	474326,94	3177492,42	3241	474293,64	3177756,57	3298	473712,95	3177432,59
3185	474322,66	3177488,14	3242	474302,25	3177754,38	3299	473687,26	3177439,13
3186	474302,82	3177482,84	3243	474310,81	3177752,21	3300	473663,71	3177460,70
3187	474301,17	3177483,94	3244	474315,11	3177754,33	3301	473635,91	3177480,08
3188	474303,38	3177496,82	3245	474321,57	3177758,58	3302	473614,57	3177514,54
3189	474305,56	3177505,38	3246	474321,60	3177767,20	3303	473593,22	3177540,37
3190	474346,51	3177554,61	3247	474315,20	3177775,81	3304	473563,27	3177564,10
3191	474373,69	3177594,08	3248	474300,22	3177788,75	3305	473520,43	3177585,70
3192	474366,53	3177621,21	3249	474255,22	3177803,94	3306	473441,08	3177603,24
3193	474420,98	3177627,16	3250	474145,84	3177821,56	3307	473355,24	3177603,55
3194	474362,74	3177861,49	3251	474032,16	3177830,56	3308	473295,16	3177605,94
3195	474366,90	3177827,10	3252	473911,94	3177822,48	3309	473275,86	3177603,87
3196	474371,11	3177807,77	3253	473877,56	3177816,17	3310	473262,93	3177588,91
3197	474368,63	3177719,75	3254	473871,14	3177816,18	3311	473249,98	3177576,08
3198	474364,24	3177691,89	3255	473864,71	3177816,20	3312	473215,42	3177507,51
3199	474355,47	3177651,15	3256	473862,58	3177824,80	3313	473200,31	3177490,40
3200	474335,97	3177606,14	3257	473864,76	3177835,50	3314	473189,57	3177488,31
3201	474327,33	3177591,16	3258	473871,23	3177841,95	3315	473176,69	3177492,62
3202	474318,75	3177584,74	3259	473875,54	3177850,52	3316	473172,46	3177507,66
3203	474310,18	3177589,08	3260	473873,45	3177854,77	3317	473176,81	3177522,70
3204	474303,79	3177599,81	3261	473864,86	3177861,28	3318	473196,25	3177554,83
3205	474299,55	3177617,03	3262	473843,41	3177863,50	3319	473219,99	3177586,92
3206	474297,45	3177632,05	3263	473813,37	3177861,49	3320	473228,66	3177604,03
3207	474295,37	3177642,79	3264	473791,88	3177855,12	3321	473228,78	3177636,23
3208	474282,49	3177649,27	3265	473770,35	3177835,91	3322	473226,71	3177649,16
3209	474265,34	3177649,32	3266	473750,92	3177799,47	3323	473196,95	3177730,83
3210	474254,63	3177647,26	3267	473733,51	3177752,32	3324	473188,42	3177743,71
3211	474245,96	3177638,70	3268	473724,85	3177728,73	3325	473175,60	3177756,67
3212	474243,76	3177623,66	3269	473698,91	3177679,49	3326	473156,28	3177756,74
3213	474239,36	3177600,10	3270	473692,45	3177668,77	3327	473136,95	3177750,38
3214	474239,27	3177578,64	3271	473683,79	3177655,93	3328	473128,32	3177741,83
3215	474237,06	3177555,03	3272	473683,72	3177640,90	3329	473123,97	3177731,12
3216	474234,84	3177531,43	3273	473681,51	3177621,58	3330	473121,77	3177718,23
3217	474202,70	3177447,29	3274	473672,87	3177606,62	3331	473130,31	3177701,04
3218	474177,85	3177431,91	3275	473668,54	3177595,90	3332	473166,63	3177668,70
3219	474104,53	3177425,31	3276	473662,09	3177583,02	3333	473181,64	3177651,46
3220	474036,42	3177398,50	3277	473662,03	3177574,46	3334	473183,73	3177638,55
3221	474069,17	3177424,75	3278	473668,43	3177570,14	3335	473183,66	3177625,70
3222	474144,51	3177488,83	3279	473674,86	3177572,24	3336	473172,88	3177608,56
3223	474153,17	3177501,68	3280	473683,49	3177576,51	3337	473159,96	3177604,33
3224	474166,10	3177516,66	3281	473694,30	3177593,64	3338	473151,39	3177604,35
3225	474176,89	3177531,66	3282	473700,75	3177602,20	3339	473108,53	3177623,85
3226	474176,98	3177553,13	3283	473709,39	3177612,91	3340	473097,82	3177623,91
3227	474177,04	3177568,10	3284	473717,98	3177615,02	3341	473095,65	3177619,60

3342	473093,47	3177608,88	3399	473039,19	3176900,78	3456	473465,71	3176220,79
3343	473099,88	3177600,29	3400	473026,34	3176911,56	3457	473476,39	3176214,32
3344	473112,73	3177600,22	3401	473000,62	3176911,62	3458	473476,38	3176207,89
3345	473134,18	3177593,70	3402	472985,55	3176913,85	3459	473474,19	3176199,30
3346	473140,56	3177580,78	3403	472977,02	3176920,33	3460	473471,98	3176184,26
3347	473142,67	3177570,01	3404	472964,16	3176926,79	3461	473474,12	3176184,28
3348	473136,15	3177548,61	3405	472981,07	3176862,33	3462	473480,62	3176186,37
3349	473131,69	3177507,82	3406	472983,27	3176868,78	3463	473489,21	3176197,07
3350	473127,29	3177477,82	3407	472991,83	3176870,90	3464	473497,82	3176201,33
3351	473127,20	3177458,51	3408	473000,42	3176866,57	3465	473502,09	3176199,17
3352	473135,73	3177443,41	3409	473011,14	3176864,39	3466	473504,21	3176190,60
3353	473148,59	3177432,64	3410	473024,01	3176864,31	3467	473502,03	3176179,85
3354	473144,26	3177419,78	3411	473041,17	3176866,42	3468	473497,67	3176162,71
3355	473137,74	3177409,07	3412	473056,20	3176866,35	3469	473497,64	3176154,14
3356	473124,83	3177400,54	3413	473062,63	3176862,02	3470	473499,72	3176141,23
3357	473111,89	3177385,59	3414	473062,56	3176844,87	3471	473544,57	3176085,26
3358	473096,77	3177362,03	3415	473060,39	3176840,57	3472	473612,99	3176024,90
3359	473079,39	3177306,28	3416	473038,79	3176804,17	3473	473722,18	3175955,75
3360	473038,30	3177222,75	3417	473027,98	3176780,57	3474	473703,21	3176043,85
3361	473018,99	3177224,97	3418	473019,37	3176767,76	3475	473688,22	3176043,92
3362	473010,38	3177220,72	3419	473012,92	3176763,49	3476	473679,61	3176043,95
3363	473003,91	3177210,00	3420	473020,77	3176739,80	3477	473666,74	3176046,10
3364	472982,24	3177156,42	3421	473026,08	3176741,19	3478	473653,88	3176052,62
3365	472973,49	3177113,49	3422	473036,87	3176704,56	3479	473632,49	3176063,45
3366	472956,23	3177096,41	3423	473032,92	3176703,26	3480	473606,79	3176082,87
3367	472947,63	3177087,89	3424	473150,73	3176348,68	3481	473593,97	3176093,66
3368	472928,26	3177070,77	3425	473232,26	3176335,44	3482	473581,12	3176102,26
3369	472936,67	3177029,96	3426	473277,27	3176326,71	3483	473572,58	3176108,75
3370	472994,92	3177109,15	3427	473294,39	3176318,03	3484	473568,31	3176119,54
3371	473016,50	3177136,94	3428	473311,54	3176309,42	3485	473568,35	3176130,25
3372	473027,30	3177147,66	3429	473324,41	3176300,78	3486	473568,39	3176140,98
3373	473038,04	3177151,88	3430	473339,39	3176300,72	3487	473572,73	3176147,41
3374	473044,43	3177147,59	3431	473350,15	3176304,97	3488	473585,63	3176160,21
3375	473052,98	3177141,10	3432	473363,04	3176313,49	3489	473592,14	3176168,78
3376	473074,39	3177119,56	3433	473375,95	3176317,74	3490	473594,27	3176175,18
3377	473089,38	3177117,33	3434	473388,82	3176317,70	3491	473594,33	3176181,65
3378	473108,73	3177121,58	3435	473397,40	3176311,23	3492	473587,95	3176190,28
3379	473125,89	3177125,82	3436	473399,47	3176298,32	3493	473579,33	3176194,60
3380	473149,56	3177129,97	3437	473401,56	3176279,00	3494	473566,45	3176194,63
3381	473164,56	3177132,09	3438	473403,66	3176270,41	3495	473555,73	3176192,52
3382	473173,12	3177127,77	3439	473412,23	3176263,95	3496	473540,71	3176188,31
3383	473175,23	3177121,30	3440	473420,79	3176259,59	3497	473529,99	3176188,37
3384	473177,35	3177110,55	3441	473427,21	3176255,31	3498	473523,52	3176194,80
3385	473170,87	3177102,00	3442	473429,30	3176246,69	3499	473519,27	3176203,40
3386	473140,62	3177054,92	3443	473424,98	3176238,13	3500	473521,44	3176212,00
3387	473127,63	3177020,57	3444	473424,94	3176229,54	3501	473525,77	3176220,57
3388	473118,90	3176982,02	3445	473429,24	3176229,54	3502	473534,40	3176226,98
3389	473114,53	3176964,87	3446	473440,01	3176235,93	3503	473538,71	3176233,40
3390	473112,38	3176958,41	3447	473452,89	3176240,18	3504	473538,73	3176239,81
3391	473112,33	3176945,55	3448	473461,49	3176237,96	3505	473536,62	3176244,12
3392	473103,69	3176934,86	3449	473463,61	3176233,68	3506	473528,04	3176248,47
3393	473099,41	3176932,71	3450	473457,14	3176225,08	3507	473519,44	3176246,35
3394	473084,36	3176930,61	3451	473446,38	3176218,74	3508	473513,00	3176242,06
3395	473077,87	3176922,06	3452	473439,91	3176208,02	3509	473504,38	3176233,52
3396	473071,41	3176913,47	3453	473442,04	3176203,74	3510	473497,96	3176233,56
3397	473064,95	3176904,97	3454	473448,46	3176203,66	3511	473493,67	3176237,87
3398	473058,50	3176902,82	3455	473459,23	3176212,24	3512	473493,75	3176250,74

3513	473502,38	3176263,58	3570	474022,49	3176467,60	3625	473977,95	3176600,83
3514	473510,98	3176274,27	3571	474048,27	3176480,37	3615	473924,37	3176620,40
3515	473521,71	3176276,38	3572	474104,18	3176497,34			
3516	473543,17	3176276,27	3573	474147,11	3176512,19	3626	473477,92	3176594,24
3517	473575,29	3176258,99	3574	474181,53	3176529,24	3627	473471,48	3176594,24
3518	473586,01	3176254,68	3575	474192,23	3176524,85	3628	473462,87	3176587,85
3519	473594,60	3176256,80	3576	474202,95	3176516,26	3629	473452,10	3176579,33
3520	473598,93	3176263,19	3577	474207,20	3176505,47	3630	473430,58	3176560,08
3521	473598,98	3176276,06	3578	474215,72	3176492,55	3631	473417,64	3176549,41
3522	473586,19	3176299,76	3579	474252,10	3176462,38	3632	473400,46	3176549,47
3523	473579,80	3176312,66	3580	474301,35	3176436,43	3633	473387,57	3176547,37
3524	473579,85	3176321,20	3581	474357,08	3176419,06	3634	473368,24	3176538,83
3525	473586,31	3176327,64	3582	474445,05	3176410,09	3635	473353,15	3176526,03
3526	473597,03	3176329,76	3583	474457,92	3176416,50	3636	473350,98	3176517,46
3527	473607,78	3176329,73	3584	474464,39	3176425,07	3637	473346,63	3176506,75
3528	473622,78	3176329,64	3585	474462,25	3176429,38	3638	473344,43	3176489,56
3529	473644,20	3176318,84	3586	474457,98	3176431,54	3639	473342,22	3176476,72
3530	473669,91	3176310,16	3587	474410,78	3176433,88	3640	473335,72	3176455,29
3531	473687,11	3176312,21	3588	474344,30	3176444,87	3641	473327,08	3176442,45
3532	473704,31	3176322,89	3589	474329,33	3176459,96	3642	473318,45	3176429,59
3533	473736,59	3176339,94	3590	474280,15	3176505,22	3643	473294,69	3176393,20
3534	473762,33	3176348,42	3591	474254,46	3176518,22	3644	473283,89	3176373,89
3535	473794,53	3176346,10	3592	474237,32	3176529,02	3645	473283,87	3176363,16
3536	473785,95	3176346,15	3593	474228,77	3176537,63	3646	473290,26	3176356,73
3537	473888,90	3176330,74	3594	474224,53	3176544,09	3647	473301,00	3176354,51
3538	473942,54	3176332,69	3595	474224,55	3176554,83	3648	473316,02	3176358,74
3539	473972,63	3176339,01	3596	474231,03	3176563,33	3649	473326,80	3176373,74
3540	473994,11	3176351,81	3597	474246,06	3176567,62	3650	473337,64	3176395,19
3541	474009,15	3176351,73	3598	474256,84	3176578,26	3651	473357,11	3176429,41
3542	474017,72	3176347,43	3599	474265,48	3176591,11	3652	473365,71	3176440,14
3543	474022,02	3176343,12	3600	474276,25	3176603,97	3653	473374,30	3176442,26
3544	474039,07	3176323,73	3601	474289,19	3176614,66	3654	473380,71	3176437,90
3545	474051,95	3176317,22	3602	474304,23	3176621,05	3655	473391,39	3176429,28
3546	474060,53	3176319,35	3603	474349,48	3176665,92	3656	473404,28	3176424,97
3547	474067,03	3176325,78	3604	474444,06	3176708,48	3657	473415,01	3176427,07
3548	474073,47	3176336,44	3605	474502,20	3176757,64	3658	473421,48	3176433,45
3549	474082,09	3176345,01	3606	474530,20	3176789,71	3659	473425,83	3176444,17
3550	474090,69	3176347,10	3607	474575,49	3176845,33	3660	473423,71	3176454,93
3551	474103,56	3176342,76	3608	474627,98	3176924,47	3661	473415,17	3176465,67
3552	474112,09	3176334,16	3609	474618,04	3176959,30	3662	473404,48	3176476,47
3553	474129,19	3176316,94	3610	474609,05	3176956,58	3663	473402,38	3176489,38
3554	474144,20	3176306,10	3611	474552,32	3176937,68	3664	473402,42	3176497,94
3555	474157,05	3176306,05	3612	474398,69	3177502,87	3665	473411,06	3176508,66
3556	474165,64	3176306,06	3613	474393,52	3177502,90	3666	473436,84	3176523,57
3557	474176,36	3176310,31	3614	474380,63	3177505,07	3667	473486,31	3176549,11
3558	474187,14	3176323,11	3181	474367,78	3177507,30	3668	473512,12	3176561,89
3559	474191,50	3176333,84				3669	473512,17	3176572,63
3560	474191,54	3176344,55	3615	473924,37	3176620,40	3670	473505,75	3176581,26
3561	474182,99	3176355,35	3616	473922,21	3176618,26	3671	473501,48	3176585,57
3562	474168,09	3176381,16	3617	473920,03	3176613,93	3672	473488,61	3176594,18
3563	474140,24	3176400,59	3618	473924,01	3176530,20	3626	473477,92	3176594,24
3564	474088,82	3176422,28	3619	473926,17	3176528,07			
3565	474041,63	3176426,75	3620	473930,46	3176528,07	3673	474080,97	3177156,38
3566	474007,33	3176433,30	3621	474007,89	3176574,97	3674	474018,68	3177139,45
3567	474000,90	3176437,63	3622	474007,90	3176579,27	3675	473911,19	3177090,52
3568	474000,93	3176446,22	3623	474007,93	3176583,56	3676	473767,03	3176992,32
3569	474005,25	3176452,64	3624	474005,79	3176590,01	3677	473676,58	3176913,29

3678	473633,50	3176870,53	3735	473525,32	3176647,73			
3679	473594,73	3176834,19	3736	473533,91	3176654,11	3823	473185,89	3176554,61
3680	473538,85	3176815,09	3737	473540,37	3176658,37	3824	473179,47	3176554,61
3681	473480,86	3176800,24	3738	473546,80	3176658,37	3825	473173,00	3176550,36
3682	473440,05	3176791,86	3739	473572,57	3176656,12	3826	473155,71	3176524,67
3683	473377,81	3176787,82	3740	473647,63	3176638,63	3827	473138,33	3176466,80
3684	473322,03	3176792,32	3741	473690,54	3176642,76	3828	473136,06	3176432,43
3685	473279,13	3176798,90	3742	473729,20	3176653,33	3829	473138,10	3176408,84
3686	473257,67	3176803,32	3743	473750,73	3176666,12	3830	473144,52	3176402,37
3687	473246,95	3176801,19	3744	473765,76	3176670,39	3831	473153,07	3176398,04
3688	473231,91	3176796,98	3745	473787,22	3176668,15	3832	473170,25	3176395,82
3689	473223,26	3176788,43	3746	473860,12	3176652,84	3833	473183,11	3176391,48
3690	473221,07	3176777,70	3747	473943,85	3176661,07	3834	473193,82	3176387,15
3691	473223,18	3176764,80	3748	473986,73	3176652,35	3835	473208,85	3176387,05
3692	473229,60	3176751,91	3749	474014,55	3176637,19	3836	473221,73	3176393,49
3693	473233,83	3176739,01	3750	474027,46	3176639,29	3837	473230,38	3176404,16
3694	473227,36	3176730,43	3751	474042,52	3176647,81	3838	473232,56	3176414,89
3695	473220,89	3176728,33	3752	474063,96	3176645,57	3839	473230,46	3176429,93
3696	473210,17	3176728,36	3753	474078,97	3176643,39	3840	473224,08	3176440,67
3697	473197,29	3176726,25	3754	474098,26	3176643,31	3841	473217,67	3176449,30
3698	473182,26	3176724,20	3755	474113,35	3176651,85	3842	473217,70	3176460,00
3699	473171,49	3176713,49	3756	474126,28	3176666,83	3843	473219,92	3176477,22
3700	473132,68	3176664,27	3757	474137,07	3176683,94	3844	473217,91	3176509,40
3701	473117,55	3176642,87	3758	474175,82	3176713,86	3845	473207,25	3176533,05
3702	473117,54	3176638,58	3759	474223,10	3176726,50	3846	473194,50	3176552,43
3703	473123,96	3176636,41	3760	474250,97	3176724,26	3823	473185,89	3176554,61
3704	473132,58	3176640,68	3761	474276,68	3176713,44			
3705	473139,07	3176651,39	3762	474302,45	3176709,05	3847	473477,41	3177014,94
3706	473167,02	3176666,30	3763	474330,32	3176708,92	3848	473468,80	3177012,85
3707	473175,61	3176668,41	3764	474349,68	3176717,46	3849	473460,22	3177004,28
3708	473184,18	3176664,10	3765	474364,75	3176728,10	3850	473453,69	3176989,28
3709	473184,16	3176657,62	3766	474379,88	3176760,26	3851	473444,92	3176939,96
3710	473177,69	3176649,08	3767	474395,02	3176792,39	3852	473444,87	3176924,90
3711	473171,21	3176646,93	3768	474392,93	3176809,58	3853	473446,98	3176914,18
3712	473156,19	3176636,30	3769	474388,77	3176841,80	3854	473453,36	3176907,68
3713	473130,33	3176612,79	3770	474363,14	3176869,80	3855	473466,24	3176903,36
3714	473108,65	3176563,46	3771	474341,83	3176912,80	3856	473479,11	3176903,30
3715	473102,15	3176542,07	3772	474346,22	3176932,07	3857	473513,48	3176909,62
3716	473106,42	3176537,77	3773	474363,39	3176934,16	3858	473522,06	3176909,60
3717	473117,13	3176537,69	3774	474367,73	3176947,04	3859	473530,65	3176909,56
3718	473130,08	3176550,53	3775	474365,64	3176959,96	3860	473537,09	3176911,67
3719	473145,22	3176571,94	3776	474376,39	3176964,18	3861	473543,56	3176918,09
3720	473160,35	3176606,22	3777	474395,68	3176961,97	3862	473543,59	3176926,67
3721	473186,19	3176631,88	3778	474406,44	3176964,07	3863	473541,48	3176937,44
3722	473220,65	3176655,35	3779	474406,49	3176976,94	3864	473532,95	3176948,19
3723	473246,44	3176672,43	3780	474397,96	3176989,85	3865	473515,83	3176961,14
3724	473261,51	3176689,52	3781	474376,54	3177002,84	3866	473496,56	3176974,10
3725	473276,61	3176704,50	3782	474359,39	3177007,19	3867	473492,33	3176991,27
3726	473287,38	3176715,19	3783	474342,29	3177017,98	3868	473488,10	3177002,04
3727	473300,27	3176719,43	3784	474327,33	3177039,51	3869	473485,98	3177010,62
3728	473366,77	3176710,59	3785	474310,19	3177052,44	3847	473477,41	3177014,94
3729	473435,37	3176695,28	3786	474290,96	3177063,27			
3730	473469,63	3176673,71	3787	474271,64	3177069,78	3870	473602,15	3177085,30
3731	473480,31	3176660,76	3788	474252,36	3177076,31	3871	473582,83	3177076,76
3732	473488,82	3176645,71	3789	474196,71	3177112,99	3872	473550,54	3177059,73
3733	473501,70	3176641,37	3790	474141,04	3177147,59	3873	473539,73	3177038,31
3734	473514,57	3176641,33	3673	474080,97	3177156,38	3874	473537,56	3177031,89

3875	473539,67	3177025,42	3928	473829,66	3177092,99	3981	473858,60	3177363,35
3876	473541,81	3177021,10	3929	473805,98	3177073,77	3982	473858,58	3177356,88
3877	473548,26	3177021,12	3930	473780,10	3177043,82	3983	473860,74	3177352,55
3878	473558,98	3177021,08	3931	473777,92	3177035,20	3984	473871,42	3177346,11
3879	473571,92	3177025,28	3932	473777,90	3177028,77	3985	473882,13	3177341,76
3880	473610,59	3177050,89	3933	473784,32	3177026,61	3986	473897,15	3177341,70
3881	473619,23	3177059,46	3934	473788,62	3177026,60	3987	473918,65	3177348,05
3882	473621,40	3177068,04	3935	473816,61	3177050,11	3988	473927,65	3177352,51
3883	473621,44	3177076,62	3936	473859,69	3177088,56	3989	473921,76	3177353,38
3884	473612,86	3177083,09	3937	473904,86	3177114,15	3990	473952,08	3177365,31
3870	473602,15	3177085,30	3938	473947,88	3177139,74	3991	473963,82	3177373,65
			3939	473999,45	3177156,73	3992	473970,28	3177380,03
3885	473280,28	3177093,00	3940	474055,28	3177162,91	3993	473972,46	3177390,75
3886	473273,81	3177086,58	3941	474102,45	3177156,27	3994	473972,50	3177399,36
3887	473269,49	3177080,13	3942	474117,46	3177154,11	3995	473963,97	3177405,82
3888	473265,15	3177065,15	3943	474158,24	3177156,09	3975	473953,21	3177408,04
3889	473260,81	3177050,16	3944	474168,97	3177158,17			
3890	473256,49	3177048,01	3945	474179,73	3177162,44	3996	473978,62	3177341,55
3891	473250,06	3177045,87	3946	474184,04	3177166,71	3997	473982,83	3177344,39
3892	473243,62	3177045,93	3947	474184,07	3177175,28	3998	473976,07	3177345,37
3893	473237,16	3177041,62	3948	474175,50	3177179,62	3996	473978,62	3177341,55
3894	473234,99	3177037,38	3949	474139,04	3177184,07			
3895	473234,96	3177028,80	3950	474089,69	3177179,93	3999	474169,59	3177315,15
3896	473239,22	3177020,19	3951	473993,13	3177186,80	4000	474094,30	3177294,00
3897	473247,77	3177011,52	3952	473980,26	3177191,14	4001	474096,52	3177287,24
3898	473254,19	3177002,95	3953	473969,56	3177197,60	4002	474100,80	3177278,66
3899	473256,28	3176992,19	3954	473954,56	3177201,93	4003	474111,46	3177265,74
3900	473260,54	3176983,58	3915	473939,54	3177204,17	4004	474122,17	3177261,43
3901	473266,93	3176979,29				4005	474135,05	3177263,51
3902	473273,38	3176979,27	3955	473826,19	3177303,35	4006	474145,81	3177272,00
3903	473279,86	3176981,40	3956	473819,74	3177299,07	4007	474158,77	3177284,84
3904	473286,32	3176987,80	3957	473800,33	3177275,55	4008	474167,41	3177299,87
3905	473288,49	3176994,23	3958	473780,92	3177249,85	4009	474169,59	3177312,75
3906	473288,52	3177004,95	3959	473729,13	3177174,92	3999	474169,59	3177315,15
3907	473288,57	3177017,84	3960	473722,65	3177166,39			
3908	473288,61	3177026,42	3961	473722,63	3177162,08	4010	474278,31	3177345,68
3909	473290,80	3177039,31	3962	473722,60	3177153,50	4011	474230,82	3177332,34
3910	473299,50	3177062,87	3963	473726,87	3177151,36	4012	474229,73	3177329,67
3911	473299,53	3177071,46	3964	473735,46	3177151,30	4013	474229,69	3177318,94
3912	473297,41	3177082,19	3965	473741,91	3177153,41	4014	474238,28	3177314,62
3913	473293,17	3177088,65	3966	473778,50	3177179,05	4015	474255,41	3177308,08
3914	473286,72	3177092,98	3967	473812,95	3177211,09	4016	474304,74	3177301,48
3885	473280,28	3177093,00	3968	473825,89	3177228,20	4017	474311,16	3177299,27
			3969	473834,58	3177249,65	4018	474321,89	3177301,39
3915	473939,54	3177204,17	3970	473843,21	3177266,76	4019	474330,54	3177307,80
3916	473922,35	3177202,09	3971	473843,26	3177279,67	4020	474337,01	3177318,50
3917	473909,49	3177202,14	3972	473841,20	3177294,67	4021	474337,04	3177327,06
3918	473898,71	3177193,58	3973	473836,92	3177301,14	4022	474328,51	3177333,57
3919	473890,09	3177182,87	3974	473832,65	3177303,31	4023	474309,19	3177337,94
3920	473890,07	3177176,43	3955	473826,19	3177303,35	4024	474285,59	3177340,18
3921	473883,62	3177170,05				4010	474278,31	3177345,68
3922	473860,01	3177163,71	3975	473953,21	3177408,04			
3923	473847,04	3177153,00	3976	473940,33	3177403,80	4025	474029,33	3177665,31
3924	473844,84	3177135,87	3977	473923,11	3177390,98	4026	474020,74	3177661,04
3925	473844,80	3177125,12	3978	473910,20	3177380,30	4027	474016,43	3177654,64
3926	473844,76	3177114,36	3979	473884,42	3177373,97	4028	474009,93	3177643,90
3927	473840,43	3177103,68	3980	473862,94	3177371,90	4029	474009,86	3177626,74

4030	474001,21	3177609,61	4085	474088,88	3177527,71	4140	473544,29	3177656,47
4031	473994,71	3177594,61	4086	474093,12	3177519,11	4141	473537,87	3177660,79
4032	473988,24	3177581,76	4087	474101,71	3177512,63	4142	473514,31	3177667,34
4033	473988,18	3177566,72	4088	474112,43	3177510,42	4143	473505,76	3177667,37
4034	473988,15	3177558,12	4089	474118,87	3177510,41	4144	473499,30	3177669,52
4035	473990,24	3177543,12	4090	474125,33	3177516,81	4145	473492,87	3177673,86
4036	473985,91	3177530,23	4091	474146,99	3177574,70	4146	473488,60	3177682,45
4037	473977,27	3177517,38	4092	474149,18	3177585,40	4147	473486,50	3177693,20
4038	473962,17	3177502,45	4093	474149,22	3177594,00	4148	473488,67	3177701,76
4039	473919,16	3177476,86	4094	474142,82	3177602,62	4149	473488,72	3177712,49
4040	473912,68	3177468,30	4080	474134,25	3177602,67	4150	473482,41	3177738,27
4041	473899,76	3177457,61				4151	473476,02	3177753,33
4042	473886,88	3177455,48	4095	473347,00	3177687,32	4152	473469,61	3177761,96
4043	473876,16	3177455,54	4096	473347,16	3177732,39	4153	473461,06	3177766,28
4044	473861,14	3177457,73	4097	473351,68	3177788,17	4154	473446,00	3177764,16
4045	473848,24	3177453,50	4098	473351,69	3177794,59	4155	473439,57	3177762,08
4046	473843,91	3177444,92	4099	473353,87	3177803,21	4156	473435,25	3177755,65
4047	473841,74	3177434,23	4100	473358,18	3177809,62	4157	473433,07	3177747,08
4048	473841,69	3177421,34	4101	473362,50	3177816,04	4158	473435,17	3177734,17
4049	473845,95	3177412,74	4102	473371,18	3177824,60	4159	473437,27	3177719,15
4050	473856,66	3177410,55	4103	473379,75	3177824,56	4160	473439,33	3177701,96
4051	473871,69	3177410,46	4104	473392,60	3177826,65	4161	473441,43	3177693,39
4052	473891,05	3177416,87	4105	473405,45	3177822,31	4162	473441,39	3177682,60
4053	473931,89	3177442,43	4106	473411,90	3177817,98	4163	473437,08	3177674,06
4054	473966,36	3177465,93	4107	473422,61	3177811,48	4164	473432,76	3177667,61
4055	473974,96	3177474,46	4108	473435,47	3177811,43	4165	473422,01	3177661,26
4056	473985,70	3177478,74	4109	473441,93	3177813,59	4166	473411,28	3177661,30
4057	473996,41	3177478,69	4110	473450,50	3177815,68	4167	473404,85	3177661,32
4058	474007,12	3177470,07	4111	473463,40	3177817,79	4168	473400,55	3177665,63
4059	474015,69	3177465,75	4112	473472,03	3177819,91	4169	473396,27	3177669,92
4060	474024,28	3177463,55	4113	473480,57	3177819,89	4170	473394,17	3177684,98
4061	474032,88	3177467,78	4114	473493,40	3177813,39	4171	473394,25	3177702,16
4062	474037,20	3177476,38	4115	473521,26	3177796,08	4172	473394,32	3177717,18
4063	474035,10	3177491,41	4116	473542,64	3177780,96	4173	473396,53	3177734,34
4064	474037,28	3177500,00	4117	473553,36	3177772,36	4174	473403,00	3177745,02
4065	474043,75	3177512,83	4118	473561,91	3177768,03	4175	473407,34	3177755,74
4066	474050,21	3177517,12	4119	473570,51	3177768,00	4176	473411,72	3177766,48
4067	474060,96	3177517,07	4120	473581,23	3177770,10	4177	473411,73	3177772,90
4068	474069,55	3177521,30	4121	473594,11	3177772,18	4178	473409,59	3177781,52
4069	474078,16	3177527,74	4122	473602,73	3177774,30	4179	473407,45	3177783,67
4070	474078,20	3177534,17	4123	473611,32	3177778,57	4180	473401,01	3177783,69
4071	474076,07	3177542,77	4124	473622,06	3177782,78	4181	473394,57	3177779,43
4072	474067,53	3177551,37	4125	473628,51	3177784,93	4182	473381,66	3177764,45
4073	474056,84	3177557,88	4126	473632,80	3177782,77	4183	473375,16	3177753,71
4074	474046,11	3177566,50	4127	473634,89	3177776,30	4184	473366,55	3177745,18
4075	474039,72	3177577,24	4128	473634,86	3177765,61	4185	473362,21	3177736,62
4076	474037,74	3177615,90	4129	473634,84	3177756,98	4186	473362,18	3177728,04
4077	474040,03	3177654,52	4130	473613,14	3177696,99	4187	473364,29	3177717,28
4078	474037,90	3177660,99	4131	473591,49	3177649,84	4188	473368,56	3177708,68
4079	474035,77	3177663,12	4132	473587,14	3177634,85	4189	473374,94	3177697,93
4025	474029,33	3177665,31	4133	473582,80	3177624,13	4190	473377,05	3177689,34
			4134	473576,32	3177617,71	4191	473377,00	3177676,46
4080	474134,25	3177602,67	4135	473569,90	3177613,46	4192	473372,67	3177665,74
4081	474125,66	3177600,55	4136	473561,34	3177617,77	4193	473366,21	3177659,34
4082	474110,60	3177589,82	4137	473557,07	3177624,25	4194	473359,77	3177659,36
4083	474093,29	3177555,56	4138	473554,95	3177632,84	4195	473355,46	3177659,38
4084	474088,91	3177536,29	4139	473550,74	3177647,88	4196	473351,19	3177663,68



4197	473346,95	3177674,44	4240	471113,87	3172206,64	4301	471273,03	3209956,24
4095	473347,00	3177687,32				4302	471199,54	3209862,95
			4250	470989,37	3172095,02	4303	471114,07	3209763,49
4198	474969,96	3177294,52	4251	471027,20	3172019,35	4304	471493,87	3209799,94
4199	474974,28	3177298,81	4252	471055,96	3172050,97	4305	471554,71	3209805,78
4200	474982,90	3177300,91	4253	471041,04	3172064,81	4306	471811,71	3209676,03
4201	474993,62	3177300,90	4254	471016,29	3172079,28	4307	471923,91	3209841,88
4202	475008,65	3177300,87	4255	471009,64	3172073,72	4308	471896,72	3209902,50
4203	475019,36	3177302,96	4256	471009,26	3172074,15	4309	471882,32	3209974,15
4204	475023,68	3177309,39	4257	471007,14	3172076,54	4310	471868,22	3210094,57
4205	475028,02	3177315,79	4258	471000,39	3172083,92	4311	471937,00	3210089,80
4206	475030,22	3177326,54	4259	470992,24	3172092,84	4312	472018,17	3210056,98
4207	475028,11	3177337,27	4260	470992,38	3172093,26	4313	472106,51	3210056,34
4208	475023,82	3177347,99	4250	470989,37	3172095,02	4314	472316,16	3210107,84
4209	475017,40	3177352,33				4315	472386,19	3210098,34
4210	475008,85	3177354,52	4261	471085,16	3171869,80	4316	472395,04	3210093,99
4211	474998,11	3177354,53	4262	471008,27	3171860,08	4317	472465,68	3210169,66
4212	474989,57	3177356,70	4263	470980,21	3171851,69	4318	472483,31	3210188,54
4213	474983,14	3177361,06	4264	470946,67	3171829,76	4319	472525,36	3210231,62
4214	474980,99	3177367,50	4265	470927,29	3171816,21	4320	472524,44	3210359,32
4215	474981,04	3177378,24	4266	470906,98	3171791,05	4321	472523,50	3210489,30
4216	474985,39	3177388,94	4267	470901,50	3171762,02	4322	472650,00	3210540,98
4217	474993,98	3177393,21	4268	470909,88	3171728,47	4323	472679,47	3210732,84
4218	475002,58	3177395,33	4269	470920,53	3171696,85	4324	472671,66	3210750,35
4219	475015,44	3177395,28	4270	470943,43	3171652,98	4325	472600,87	3210849,92
4220	475043,36	3177393,01	4271	470963,43	3171648,47	4326	472530,39	3210929,39
4221	475056,20	3177390,81	4272	470980,85	3171654,92	4286	472460,25	3210948,88
4222	475066,88	3177384,33	4273	471004,08	3171679,43			
4223	475073,31	3177377,87	4274	471020,21	3171717,50	4327	470857,34	3173991,22
4224	475079,71	3177364,96	4275	471031,17	3171737,82	4328	470847,73	3173982,95
4225	475081,80	3177354,20	4276	471028,92	3171757,50	4329	470843,11	3173973,36
4226	475083,93	3177345,63	4277	471015,06	3171783,64	4330	470843,11	3173966,08
4227	475083,90	3177334,89	4278	471013,11	3171791,69	4331	470849,06	3173956,16
4228	475079,50	3177313,44	4279	471014,72	3171793,31	4332	470857,98	3173943,26
4229	475064,37	3177287,76	4280	471029,88	3171792,02	4333	470874,19	3173928,05
4230	475049,31	3177272,77	4281	471061,18	3171790,09	4334	470880,82	3173926,39
4231	475036,39	3177266,39	4282	471088,59	3171790,73	4335	470885,10	3173926,39
4232	475021,34	3177262,18	4283	471102,79	3171797,18	4336	470894,05	3173931,68
4233	475010,62	3177260,01	4284	471107,62	3171812,03	4337	470908,39	3173943,42
4234	474995,59	3177260,11	4285	471111,53	3171846,13	4338	470899,68	3173947,79
4235	474987,02	3177262,30	4261	471085,16	3171869,80	4327	470857,34	3173991,22
4236	474976,30	3177268,76						
4237	474972,06	3177270,94	4286	472460,25	3210948,88	4339	470865,82	3173611,07
4238	474967,76	3177277,42	4287	472460,79	3210868,91	4340	470857,32	3173610,30
4239	474965,64	3177285,97	4288	472372,17	3210668,25	4341	470852,68	3173604,88
4198	474969,96	3177294,52	4289	472103,60	3210466,30	4342	470841,85	3173590,19
			4290	472104,52	3210336,32	4343	470831,02	3173574,72
4240	471113,87	3172206,64	4291	472035,42	3210205,81	4344	470827,16	3173560,80
4241	471051,63	3172160,45	4292	471937,48	3210199,65	4345	470826,38	3173553,84
4242	471067,43	3172148,14	4293	471847,65	3210259,02	4346	470828,70	3173535,27
4243	471071,55	3172144,95	4294	471684,83	3210293,32	4347	470831,02	3173522,12
4244	471081,01	3172138,24	4295	471614,79	3210302,87	4348	470834,89	3173515,94
4245	471083,66	3172141,22	4296	471615,35	3210222,81	4349	470842,62	3173511,30
4246	471090,27	3172136,26	4297	471574,72	3210129,92	4350	470848,81	3173513,62
4247	471099,53	3172151,14	4298	471460,78	3210118,20	4351	470858,09	3173528,31
4248	471124,34	3172174,29	4299	471403,77	3210094,01	4352	470866,60	3173554,61
4249	471132,13	3172180,00	4300	471350,60	3210029,10	4353	470873,56	3173580,91

4354	470873,56	3173594,83	4409	470878,88	3173112,81			
4355	470872,79	3173604,11	4410	470871,18	3173101,71	4463	471023,10	3171124,01
4339	470865,82	3173611,07	4411	470856,74	3173085,20	4464	471026,41	3171105,48
			4412	470847,08	3173076,65	4465	471028,39	3171096,88
4356	470692,57	3173557,70	4413	470841,85	3173067,33	4466	471036,99	3171096,22
4357	470696,44	3173545,33	4414	470816,33	3173065,78	4467	471046,90	3171104,16
4358	470702,62	3173532,18	4415	470795,44	3173072,75	4468	471051,79	3171111,69
4359	470725,07	3173509,75	4416	470779,97	3173095,95	4469	471049,87	3171078,68
4360	470736,66	3173501,25	4417	470762,95	3173123,02	4470	471013,69	3171002,36
4361	470748,26	3173493,51	4418	470750,58	3173127,66	4471	470964,84	3170965,08
4362	470752,13	3173462,57	4419	470745,18	3173132,30	4472	470917,39	3170913,20
4363	470747,50	3173451,74	4420	470732,79	3173156,28	4473	470873,27	3170856,44
4364	470738,21	3173432,40	4421	470730,47	3173170,20	4474	470825,37	3170701,31
4365	470731,25	3173413,07	4422	470728,15	3173179,48	4475	470817,37	3170714,77
4366	470723,51	3173407,65	4423	470732,02	3173200,37	4476	470800,24	3170729,86
4367	470723,51	3173391,41	4424	470719,64	3173226,66	4477	470778,84	3170744,98
4368	470732,79	3173373,61	4425	470708,04	3173236,72	4478	470746,67	3170749,36
4369	470742,84	3173362,79	4426	470687,17	3173282,35	4479	470703,75	3170751,72
4370	470748,26	3173344,23	4427	470683,29	3173322,56	4480	470688,75	3170749,58
4371	470742,08	3173321,80	4428	470669,37	3173376,71	4481	470671,55	3170741,06
4372	470742,00	3173321,55	4429	470681,75	3173437,04	4482	470660,76	3170728,28
4373	470739,62	3173323,05	4430	470690,25	3173450,20	4483	470654,26	3170715,38
4374	470720,30	3173325,25	4431	470700,30	3173459,47	4484	470654,20	3170698,23
4375	470707,44	3173325,29	4432	470707,28	3173473,40	4485	470655,41	3170690,72
4376	470696,69	3173323,22	4433	470698,76	3173482,68	4486	470597,68	3170689,90
4377	470694,54	3173318,92	4434	470684,85	3173484,22	4487	470530,08	3170643,21
4378	470694,50	3173308,17	4435	470679,43	3173492,73	4488	470503,09	3170621,96
4379	470694,47	3173299,62	4436	470671,87	3173505,15	4489	470494,64	3170535,76
4380	470703,02	3173293,14	4437	470684,56	3173512,14	4490	470479,75	3170482,07
4381	470728,68	3173271,57	4438	470695,33	3173518,55	4491	470454,33	3170465,26
4382	470732,91	3173252,22	4439	470697,51	3173529,29	4492	470455,77	3170469,75
4383	470737,07	3173220,02	4440	470693,25	3173540,02	4493	470476,41	3170536,84
4384	470741,27	3173194,27	4441	470678,28	3173548,67	4494	470490,61	3170567,81
4385	470747,68	3173187,78	4442	470675,28	3173551,09	4495	470485,44	3170598,78
4386	470756,27	3173187,76	4443	470686,39	3173565,44	4496	470476,41	3170623,30
4387	470762,71	3173192,02	4356	470692,57	3173557,70	4497	470454,47	3170640,07
4388	470767,03	3173200,57				4498	470445,85	3170651,57
4389	470764,93	3173211,33	4444	470821,74	3173684,55	4499	470445,89	3170662,56
4390	470769,25	3173222,04	4445	470814,01	3173681,46	4500	470450,25	3170679,71
4391	470771,41	3173224,16	4446	470804,73	3173667,53	4501	470456,74	3170692,60
4392	470780,00	3173222,00	4447	470795,44	3173662,89	4502	470471,81	3170705,37
4393	470788,55	3173215,54	4448	470783,06	3173652,84	4503	470482,58	3170711,80
4394	470790,65	3173202,65	4449	470774,56	3173648,20	4504	470480,46	3170722,52
4395	470792,72	3173183,34	4450	470769,15	3173645,10	4505	470471,89	3170729,01
4396	470796,83	3173138,20	4451	470761,41	3173645,10	4506	470463,33	3170731,19
4397	470805,38	3173127,43	4452	470749,04	3173639,69	4507	470454,76	3170735,52
4398	470818,24	3173123,11	4453	470744,40	3173634,28	4508	470453,84	3170741,21
4399	470833,26	3173123,02	4454	470741,30	3173618,81	4509	470472,54	3170745,88
4400	470844,01	3173127,30	4455	470759,09	3173607,98	4510	470508,68	3170730,39
4401	470852,60	3173133,70	4456	470772,24	3173611,84	4511	470557,69	3170714,91
4402	470861,24	3173148,71	4457	470793,12	3173618,03	4512	470573,19	3170714,91
4403	470865,58	3173157,25	4458	470807,05	3173625,00	4513	470590,78	3170724,01
4404	470865,61	3173165,85	4459	470816,33	3173641,24	4514	470604,95	3170726,32
4405	470861,37	3173180,88	4460	470824,84	3173657,48	4515	470628,60	3170739,14
4406	470857,32	3173189,81	4461	470826,38	3173672,95	4516	470637,25	3170746,48
4407	470874,34	3173167,88	4462	470827,16	3173683,00	4517	470641,58	3170748,46
4408	470878,20	3173137,72	4444	470821,74	3173684,55	4518	470643,35	3170751,65

4519	470643,67	3170751,92	4576	470995,13	3171067,17	4631	468707,93	3180219,52
4520	470658,77	3170771,18	4577	471019,64	3171125,24	4632	468762,77	3180211,01
4521	470667,45	3170792,63	4463	471023,10	3171124,01	4633	468772,62	3180277,57
4522	470671,79	3170807,66				4634	468742,77	3180281,01
4523	470667,00	3170806,81	4578	469555,83	3181993,87	4635	468787,77	3180583,52
4524	470666,10	3170834,92	4579	469435,29	3181706,05	4636	469027,61	3180489,95
4525	470655,77	3170874,91	4580	469723,07	3181583,67	4637	469336,31	3180369,50
4526	470637,69	3170886,52	4581	469625,28	3181321,05	4638	469357,17	3180392,04
4527	470627,38	3170921,36	4582	469660,29	3181308,54	4639	469535,32	3180325,81
4528	470601,57	3170921,36	4583	469607,60	3181157,78	4640	469671,24	3180275,28
4529	470582,22	3170894,27	4584	469635,00	3181145,08	4641	469630,31	3180166,70
4530	470560,29	3170859,43	4585	469629,40	3181131,58	4642	469661,76	3180155,00
4531	470543,51	3170818,13	4586	469738,20	3181101,18	4643	469666,29	3180168,15
4532	470526,74	3170780,72	4587	469735,40	3181092,48	4644	469705,90	3180154,09
4533	470516,41	3170766,52	4588	469770,67	3181076,56	4645	469696,65	3180129,80
4534	470486,74	3170774,27	4589	469695,41	3180859,24	4646	469681,98	3180091,23
4535	470467,38	3170788,46	4590	469523,48	3180917,82	4647	469662,80	3180036,08
4536	470458,35	3170797,48	4591	469496,23	3180839,99	4648	469675,90	3180030,58
4537	470456,16	3170829,11	4592	469485,77	3180810,14	4649	469663,70	3179994,88
4538	470461,70	3170841,72	4593	469478,96	3180790,69	4650	469576,91	3180026,56
4539	470459,96	3170910,00	4594	469681,18	3180712,47	4651	469574,00	3180018,89
4540	470500,57	3170924,24	4595	469708,94	3180698,31	4652	469526,81	3179895,25
4541	470549,96	3170930,49	4596	469715,79	3180715,18	4653	469721,28	3179825,70
4542	470580,03	3170932,51	4597	469765,53	3180693,12	4654	469794,78	3179799,58
4543	470588,64	3170938,91	4598	469775,32	3180723,79	4655	469856,04	3179778,54
4544	470590,79	3170949,60	4599	469779,28	3180734,88	4656	469859,76	3179788,79
4545	470590,84	3170958,22	4600	469788,58	3180730,62	4657	469848,68	3179819,74
4546	470582,28	3170964,68	4601	469816,93	3180718,26	4658	469785,24	3179845,31
4547	470520,06	3170971,40	4602	469820,80	3180716,57	4659	469778,67	3179827,20
4548	470512,16	3170973,92	4603	469824,65	3180714,89	4660	469756,65	3179835,34
4549	470569,52	3170997,08	4604	469850,69	3180701,23	4661	469765,61	3179859,64
4550	470618,50	3170994,08	4605	469855,49	3180713,05	4662	469721,73	3179876,37
4551	470619,14	3170993,88	4606	469857,92	3180718,80	4663	469742,21	3179933,23
4552	470611,90	3170960,07	4607	469919,32	3180728,26	4664	469750,16	3179956,81
4553	470617,07	3170949,75	4608	469974,42	3180703,34	4665	469712,50	3179970,89
4554	470628,68	3170942,01	4609	470033,54	3180653,39	4666	469725,42	3180007,91
4555	470662,22	3170930,40	4610	470070,84	3180639,13	4667	469708,67	3180014,04
4556	470690,61	3170930,40	4611	470079,63	3180656,32	4668	469713,23	3180026,84
4557	470726,74	3170923,94	4612	470098,19	3180649,13	4669	469668,06	3180042,54
4558	470747,69	3170919,50	4613	470184,10	3180614,49	4670	469698,67	3180128,32
4559	470749,49	3170916,78	4614	470153,85	3180536,38	4671	469702,59	3180129,98
4560	470758,02	3170910,32	4615	470149,65	3180526,24	4672	469739,56	3180116,52
4561	470768,77	3170910,29	4616	470182,25	3180513,72	4673	469772,58	3180104,47
4562	470777,35	3170912,41	4617	470132,03	3180374,66	4674	469791,51	3180097,58
4563	470779,68	3170914,72	4618	470049,91	3180147,31	4675	469797,15	3180095,56
4564	470840,28	3170913,62	4619	469358,46	3180396,16	4676	469798,79	3180094,81
4565	470841,77	3170916,44	4620	469345,22	3180400,90	4677	469809,22	3180122,73
4566	470848,19	3170916,41	4621	469349,12	3180419,17	4678	469821,28	3180154,54
4567	470861,09	3170920,65	4622	469315,38	3180431,99	4679	469875,49	3180134,16
4568	470869,69	3170927,08	4623	468873,84	3180583,97	4680	469863,42	3180101,80
4569	470880,46	3170937,77	4624	468830,69	3180607,34	4681	469853,57	3180075,01
4570	470891,24	3170950,61	4625	468793,00	3180635,52	4682	469836,82	3180029,39
4571	470895,57	3170963,46	4626	468784,26	3180638,89	4683	469845,89	3180026,08
4572	470902,09	3170982,77	4627	468781,89	3180616,39	4684	469873,08	3180015,28
4573	470902,75	3170988,45	4628	468743,65	3180556,75	4685	469883,19	3180011,49
4574	470933,19	3171009,11	4629	468713,88	3180266,07	4686	469887,28	3180022,42
4575	470968,03	3171029,75	4630	468703,99	3180249,31	4687	469898,82	3180018,33

4688	469914,97	3180012,87	4745	470396,19	3179647,55	4802	470364,72	3180315,76
4689	469916,43	3180009,38	4746	470391,73	3179636,80	4803	470181,01	3180385,08
4690	469927,36	3180005,35	4747	470387,43	3179629,52	4804	470191,32	3180411,25
4691	469945,97	3180055,35	4748	470381,32	3179624,57	4805	470248,37	3180389,13
4692	470028,24	3180025,19	4749	470338,00	3179603,71	4806	470288,90	3180497,89
4693	470009,56	3179975,12	4750	470404,67	3179474,28	4807	470284,74	3180501,03
4694	469995,42	3179935,00	4751	470415,33	3179475,62	4808	470292,01	3180547,25
4695	469982,90	3179901,32	4752	470579,08	3179698,51	4809	470292,77	3180551,05
4696	469970,71	3179868,69	4753	470843,57	3179601,38	4810	470321,58	3180550,55
4697	469963,58	3179849,29	4754	470907,79	3179782,88	4811	470323,19	3180544,96
4698	469950,70	3179814,76	4755	471107,98	3179713,29	4812	470328,62	3180527,90
4699	469943,83	3179795,88	4756	470922,65	3179237,19	4813	470355,17	3180519,18
4700	469928,55	3179754,24	4757	470926,99	3179178,82	4814	470339,44	3180476,37
4701	469907,93	3179699,34	4758	470978,03	3179104,89	4815	470328,45	3180445,80
4702	469855,77	3179553,16	4759	470980,80	3179081,70	4816	470376,90	3180427,06
4703	469865,15	3179553,03	4760	470945,99	3178975,23	4817	470402,30	3180412,98
4704	469874,51	3179549,51	4761	470857,71	3178733,33	4818	470407,39	3180411,04
4705	469979,39	3179509,31	4762	470779,03	3178517,11	4819	470411,01	3180413,47
4706	470045,55	3179685,42	4763	470781,23	3178486,92	4820	470413,26	3180417,27
4707	470068,22	3179745,12	4764	470797,27	3178471,65	4821	470413,61	3180421,57
4708	470093,85	3179813,41	4765	470815,88	3178470,95	4822	470412,40	3180428,29
4709	470116,65	3179874,52	4766	470835,20	3178475,58	4823	470414,29	3180436,22
4710	470121,12	3179886,68	4767	470860,39	3178529,65	4824	470417,17	3180441,52
4711	470149,23	3179964,30	4768	471071,19	3179122,80	4825	470430,32	3180441,22
4712	470166,27	3180011,35	4769	471011,17	3179187,27	4826	470445,82	3180437,77
4713	470177,40	3180041,60	4770	471005,20	3179239,44	4827	470462,53	3180437,77
4714	470290,02	3179999,27	4771	471121,13	3179481,80	4828	470471,84	3180442,77
4715	470343,38	3179979,60	4772	471231,04	3179422,84	4829	470473,41	3180451,12
4716	470374,89	3179968,11	4773	471321,35	3179637,94	4830	470453,54	3180461,75
4717	470472,10	3179932,48	4774	471321,07	3179638,03	4831	470475,25	3180520,41
4718	470488,38	3179923,47	4775	471327,53	3179655,89	4832	470491,21	3180514,57
4719	470490,31	3179919,51	4776	471331,61	3179667,16	4833	470492,71	3180512,12
4720	470475,51	3179878,28	4777	471334,46	3179675,15	4834	470505,06	3180550,56
4721	470454,49	3179822,80	4778	471141,81	3179741,57	4835	470483,43	3180552,82
4722	470444,51	3179826,28	4779	470955,04	3179806,08	4836	470508,58	3180623,82
4723	470434,33	3179830,49	4780	470582,76	3179943,56	4837	470534,05	3180611,26
4724	470433,23	3179832,72	4781	470572,80	3179941,37	4838	470513,87	3180553,71
4725	470432,37	3179837,71	4782	470511,46	3179965,14	4839	470505,07	3180550,56
4726	470456,21	3179903,70	4783	470576,16	3180167,66	4840	470596,69	3180524,51
4727	470454,65	3179904,26	4784	470570,00	3180213,18	4841	470693,67	3180486,84
4728	470442,47	3179870,75	4785	470513,10	3180046,43	4842	470674,45	3180434,64
4729	470426,81	3179826,01	4786	470396,67	3180013,58	4843	470690,00	3180434,23
4730	470418,26	3179801,60	4787	470215,58	3180082,27	4844	470698,78	3180458,80
4731	470412,58	3179803,64	4788	470095,12	3180132,45	4845	470699,40	3180460,54
4732	470356,00	3179824,48	4789	470183,38	3180361,88	4846	470792,48	3180720,96
4733	470343,99	3179792,82	4790	470189,89	3180359,49	4847	470826,80	3180761,78
4734	470367,53	3179784,21	4791	470225,06	3180346,44	4848	470841,54	3180784,99
4735	470394,62	3179774,31	4792	470226,96	3180345,73	4849	470887,83	3180860,01
4736	470406,88	3179769,83	4793	470268,62	3180330,00	4850	471011,49	3180833,22
4737	470436,63	3179759,02	4794	470270,52	3180329,28	4851	471152,72	3180808,92
4738	470453,59	3179805,52	4795	470315,34	3180312,57	4852	471168,34	3180824,94
4739	470504,21	3179786,32	4796	470317,24	3180311,86	4853	471289,72	3180783,51
4740	470482,60	3179721,77	4797	470510,60	3180235,48	4854	471318,54	3180859,42
4741	470475,27	3179720,50	4798	470518,93	3180258,04	4855	471367,70	3180903,95
4742	470450,93	3179733,68	4799	470496,18	3180266,24	4856	471530,53	3181003,86
4743	470431,66	3179745,92	4800	470465,29	3180277,22	4857	471634,08	3181101,94
4744	470419,59	3179711,56	4801	470450,30	3180283,07	4858	471656,09	3181138,76

4859	471660,68	3181187,59	4914	470267,74	3180660,06	4965	470611,07	3180575,12
4860	471657,99	3181221,73	4915	470286,21	3180653,39	4966	470711,02	3180535,20
4861	471389,12	3181644,11	4916	470314,92	3180726,27	4967	470752,70	3180648,00
4862	471406,45	3181542,19	4917	470342,43	3180797,31	4968	470754,02	3180735,33
4863	471385,30	3181422,98	4918	470318,30	3180807,49	4969	470749,49	3180845,07
4864	471375,18	3181381,34	4919	470307,73	3180812,02	4970	470729,41	3180879,07
4865	471350,74	3181354,43	4920	470249,98	3180833,44	4971	470669,44	3180894,88
4866	471294,24	3181317,78	4921	470245,52	3180835,69	4956	470620,81	3180908,40
4867	471253,00	3181327,46	4922	470227,02	3180843,11			
4868	471228,10	3181322,58	4923	470218,50	3180846,02	4972	470420,72	3180843,39
4869	471224,98	3181348,45	4924	470214,94	3180847,20	4973	470361,30	3180726,68
4870	471220,07	3181373,71	4925	470167,61	3180868,30	4974	470354,77	3180713,85
4871	471218,22	3181388,07	4926	470178,20	3180897,68	4975	470443,50	3180662,82
4872	471218,27	3181428,20	4927	470234,60	3180877,18	4976	470461,62	3180691,18
4873	471219,34	3181436,45	4928	470243,00	3180880,98	4977	470538,05	3180643,24
4874	471225,18	3181460,77	4929	470255,00	3180877,38	4978	470570,32	3180702,33
4875	471230,93	3181478,86	4930	470259,20	3180880,78	4979	470502,17	3180759,57
4876	471237,60	3181497,92	4931	470280,90	3180871,08	4980	470486,23	3180772,96
4877	471249,30	3181534,59	4932	470290,80	3180870,88	4981	470476,75	3180802,11
4878	471254,15	3181549,92	4933	470306,70	3180905,08	4982	470451,05	3180821,05
4879	471248,43	3181551,73	4934	470344,65	3180903,13	4972	470420,72	3180843,39
4880	471243,58	3181536,41	4935	470405,35	3181036,43			
4881	471231,92	3181499,87	4936	470250,80	3181093,78	4983	471616,66	3181244,21
4882	471219,43	3181462,48	4937	470106,20	3181145,98	4984	471471,11	3181131,30
4883	471213,47	3181437,70	4904	470067,91	3181155,52	4985	471516,08	3181063,57
4884	471163,26	3181442,99				4986	471652,11	3181187,48
4885	471276,52	3181052,30	4938	469704,64	3181644,74	4983	471616,66	3181244,21
4886	471280,25	3181025,13	4939	469795,74	3181866,74			
4887	471266,89	3181001,30	4940	469572,74	3181962,39	4987	471203,95	3179591,73
4888	471115,39	3180848,19	4941	469478,10	3181740,39	4988	471200,65	3179591,66
4889	470584,82	3181037,91	4938	469704,64	3181644,74	4989	471196,14	3179581,52
4890	470646,75	3181221,15				4990	471195,24	3179580,52
4891	470633,56	3181224,93	4942	470693,10	3179895,11	4991	471194,28	3179579,45
4892	470538,98	3181257,35	4943	470690,91	3179889,07	4992	471191,73	3179576,61
4893	470511,34	3181176,74	4944	470684,88	3179878,06	4993	471191,33	3179575,94
4894	470474,12	3181068,19	4945	470666,70	3179834,58	4994	471183,90	3179563,50
4895	470477,79	3181066,93	4946	470614,44	3179853,05	4995	471143,24	3179487,37
4896	470462,92	3181025,55	4947	470611,05	3179845,26	4996	471221,70	3179435,51
4897	470448,66	3181031,19	4948	470651,18	3179831,09	4997	471247,23	3179485,06
4898	470435,73	3181036,39	4949	470632,03	3179788,23	4998	471268,75	3179522,22
4899	470314,46	3181083,97	4950	470612,66	3179713,47	4999	471282,48	3179551,13
4900	470316,42	3181089,63	4951	470643,60	3179702,12	5000	471269,05	3179559,82
4901	470323,86	3181111,01	4952	470842,73	3179629,09	4987	471203,95	3179591,73
4902	469678,70	3181359,62	4953	470859,66	3179686,24			
4903	469868,75	3181855,59	4954	470902,62	3179815,76	5001	470449,87	3180972,13
4578	469555,83	3181993,87	4955	470720,80	3179884,35	5002	470395,79	3180888,02
			4942	470693,10	3179895,11	5003	470405,11	3180882,02
4904	470067,91	3181155,52				5004	470394,11	3180866,03
4905	469994,03	3181048,35	4956	470620,81	3180908,40	5005	470451,78	3180826,34
4906	470011,88	3180964,72	4957	470602,94	3180856,85	5006	470464,04	3180844,14
4907	470019,30	3180952,28	4958	470683,60	3180824,87	5007	470479,90	3180833,94
4908	470026,50	3180949,30	4959	470662,44	3180781,81	5008	470533,98	3180918,05
4909	470132,05	3180899,77	4960	470617,97	3180804,67	5001	470449,87	3180972,13
4910	470102,73	3180835,52	4961	470563,70	3180712,21			
4911	470132,83	3180822,75	4962	470593,60	3180691,51	5009	470563,97	3179887,95
4912	470096,46	3180728,48	4963	470572,45	3180646,39	5010	470514,70	3179762,61
4913	470184,50	3180693,28	4964	470588,63	3180633,50	5011	470531,83	3179755,36

5012	470533,50	3179754,40	5059	470537,45	3179859,41	5104	470416,75	3172413,67
5013	470546,17	3179785,00	5060	470554,32	3179906,60	5105	470421,38	3172415,79
5014	470548,56	3179784,29	5057	470512,87	3179921,36	5106	470410,55	3172438,09
5015	470558,31	3179781,37				5107	470399,14	3172474,76
5016	470563,26	3179779,46	5061	470780,80	3180884,14	5108	470397,68	3172482,18
5017	470564,19	3179779,10	5062	470759,12	3180824,49	5109	470365,19	3172446,03
5018	470568,66	3179778,55	5063	470790,37	3180812,87	5110	470353,52	3172437,26
5019	470583,33	3179800,05	5064	470812,05	3180872,52	5111	470347,61	3172430,48
5020	470591,18	3179796,49	5061	470780,80	3180884,14	5112	470362,47	3172405,77
5021	470601,73	3179820,57				5113	470371,76	3172375,01
5022	470584,15	3179879,02	5065	470470,88	3179642,53	5114	470393,25	3172342,59
5009	470563,97	3179887,95	5066	470451,50	3179611,95	5115	470396,17	3172328,12
			5067	470451,00	3179604,60	5116	470319,72	3172256,75
5023	471064,22	3179482,51	5068	470459,05	3179573,07	5117	470296,44	3172235,30
5024	471010,47	3179356,72	5069	470483,02	3179575,95	5118	470331,75	3172189,44
5025	471018,36	3179352,98	5070	470493,19	3179636,16	5119	470307,00	3172172,85
5026	471029,59	3179346,53	5065	470470,88	3179642,53	5120	470320,30	3172148,93
5027	471040,29	3179352,76				5121	470305,58	3172139,84
5028	471058,53	3179390,04	5071	470571,00	3181166,11	5122	470292,17	3172162,89
5029	471095,59	3179467,50	5072	470564,05	3181151,16	5123	470288,95	3172160,84
5030	471079,56	3179477,06	5073	470552,91	3181127,10	5124	470276,92	3172153,78
5023	471064,22	3179482,51	5074	470584,67	3181113,75	5125	470289,71	3172132,06
			5075	470602,80	3181152,74	5126	470279,13	3172125,77
5031	470517,47	3179743,28	5076	470591,74	3181157,39	5127	470266,11	3172147,22
5032	470488,09	3179715,31	5071	470571,00	3181166,11	5128	470235,61	3172129,00
5033	470478,88	3179704,11				5129	470241,78	3172118,62
5034	470473,27	3179689,15	5077	470080,86	3179873,44	5130	470241,45	3172118,44
5035	470486,01	3179683,35	5078	470046,71	3179866,39	5131	470283,04	3172038,18
5036	470508,85	3179684,12	5079	470053,99	3179831,13	5132	470240,27	3172011,84
5037	470520,30	3179677,70	5080	470088,14	3179838,18	5133	470190,36	3171983,43
5038	470538,04	3179683,67	5081	470087,53	3179841,12	5134	470157,50	3171962,05
5039	470548,92	3179680,88	5077	470080,86	3179873,44	5135	470162,49	3171954,25
5040	470558,72	3179678,85				5136	470139,97	3171939,37
5041	470568,18	3179694,51	5082	468722,90	3180268,80	5137	470127,41	3171928,83
5042	470554,18	3179700,61	5083	468717,29	3180234,72	5138	470101,36	3171909,98
5043	470563,98	3179727,38	5084	468752,57	3180229,91	5139	470086,48	3171897,41
5044	470535,71	3179737,58	5085	468756,97	3180264,19	5140	470075,03	3171875,19
5045	470528,31	3179740,08	5082	468722,90	3180268,80	5141	470066,57	3171848,43
5046	470525,79	3179741,04				5142	469981,61	3171877,51
5031	470517,47	3179743,28	5086	470612,15	3172465,51	5143	469963,06	3171882,65
			5087	470611,85	3172465,29	5144	469949,46	3171890,26
5047	469946,94	3180174,91	5088	470594,67	3172451,25	5145	469930,94	3171902,81
5048	469931,27	3180118,89	5089	470582,65	3172433,69	5146	469914,99	3171908,32
5049	469972,00	3180108,26	5090	470550,99	3172418,63	5147	469835,18	3171956,97
5050	469995,29	3180157,25	5091	470537,37	3172410,22	5148	469854,71	3171987,46
5047	469946,94	3180174,91	5092	470532,86	3172409,08	5149	469810,49	3171949,82
			5093	470530,59	3172408,30	5150	469792,25	3171910,60
5051	470099,61	3179978,21	5094	470520,13	3172397,62	5151	469772,18	3171858,32
5052	470077,72	3179919,50	5095	470504,54	3172381,69	5152	469739,22	3171836,76
5053	470072,51	3179905,02	5096	470503,06	3172382,76	5153	469733,62	3171828,58
5054	470099,46	3179895,09	5097	470492,75	3172374,71	5154	469725,44	3171822,98
5055	470104,43	3179909,65	5098	470490,90	3172376,75	5155	469704,35	3171826,86
5056	470126,33	3179967,71	5099	470486,80	3172381,35	5156	469692,74	3171829,01
5051	470099,61	3179978,21	5100	470473,79	3172397,88	5157	469673,80	3171816,10
			5101	470449,06	3172377,20	5158	469671,22	3171812,23
5057	470512,87	3179921,36	5102	470439,60	3172388,53	5159	469671,22	3171800,18
5058	470495,95	3179873,73	5103	470432,22	3172395,77	5160	469675,09	3171792,00

5161	469684,99	3171775,64	5218	470490,61	3171859,06	5275	470663,36	3172379,21
5162	469685,64	3171767,68	5219	470485,47	3171867,87	5276	470644,94	3172416,32
5163	469684,34	3171761,66	5220	470467,81	3171900,72	5086	470612,15	3172465,51
5164	469678,32	3171752,83	5221	470465,79	3171904,81			
5165	469672,09	3171748,10	5222	470409,97	3171874,55	5277	469676,54	3171695,34
5166	469662,60	3171733,90	5223	470402,83	3171886,66	5278	469658,01	3171652,67
5167	469658,09	3171728,52	5224	470383,64	3171914,44	5279	469658,39	3171625,77
5168	469645,61	3171720,77	5225	470417,36	3171937,76	5280	469699,28	3171628,53
5169	469642,61	3171714,74	5226	470453,41	3171947,97	5281	469699,69	3171634,32
5170	469635,93	3171705,28	5227	470443,65	3171965,00	5282	469718,71	3171676,48
5171	469630,55	3171700,53	5228	470464,72	3171978,47	5277	469676,54	3171695,34
5172	469621,72	3171693,23	5229	470454,46	3171995,64			
5173	469605,98	3171683,96	5230	470470,88	3172007,92	5283	469775,57	3209750,64
5174	469638,00	3171659,37	5231	470489,44	3171981,24	5284	469791,33	3209608,21
5175	469638,69	3171624,50	5232	470491,10	3171982,00	5285	469827,71	3209547,03
5176	469602,72	3171622,27	5233	470498,65	3171985,44	5286	469892,65	3209522,37
5177	469587,21	3171605,22	5234	470598,45	3172032,35	5287	469969,81	3209481,41
5178	469593,56	3171599,27	5235	470654,67	3172064,43	5288	470018,34	3209428,38
5179	469647,58	3171556,07	5236	470687,22	3172082,95	5289	470051,03	3209411,65
5180	469642,59	3171549,71	5237	470703,86	3172091,74	5290	470120,68	3209452,15
5181	469591,65	3171484,89	5238	470666,54	3172141,88	5291	470190,83	3209442,68
5182	469541,44	3171420,70	5239	470579,40	3172085,91	5292	470260,79	3209443,19
5183	469475,77	3171473,04	5240	470577,66	3172088,72	5293	470401,54	3209334,11
5184	469463,90	3171457,14	5241	470527,10	3172061,43	5294	470541,45	3209355,15
5185	469444,00	3171430,23	5242	470516,96	3172083,46	5295	470761,68	3209316,70
5186	469383,39	3171351,41	5243	470504,27	3172077,55	5296	470762,57	3209196,73
5187	469393,79	3171347,86	5244	470500,96	3172084,83	5297	470692,59	3209186,21
5188	469545,06	3171335,34	5245	470479,61	3172074,56	5298	470612,47	3209215,68
5189	469693,06	3171523,81	5246	470469,48	3172094,91	5299	470542,11	3209255,14
5190	469762,71	3171477,36	5247	470444,20	3172145,74	5300	470402,11	3209254,15
5191	469767,80	3171473,99	5248	470441,13	3172151,92	5301	470332,36	3209223,65
5192	469782,21	3171461,37	5249	470442,03	3172152,35	5302	470191,99	3209272,64
5193	469810,60	3171474,27	5250	470432,11	3172171,20	5303	470121,74	3209312,16
5194	469823,50	3171475,56	5251	470410,29	3172212,69	5304	470051,81	3209301,64
5195	469854,47	3171493,63	5252	470631,31	3172339,35	5305	469997,73	3209351,20
5196	469873,83	3171512,98	5253	470666,97	3172274,17	5306	469912,45	3209392,19
5197	469895,76	3171546,53	5254	470748,96	3172118,80	5307	469895,17	3209401,30
5198	469903,51	3171560,72	5255	470763,36	3172126,67	5308	469618,49	3209678,19
5199	469899,63	3171581,37	5256	470788,58	3172141,92	5309	469605,17	3209710,00
5200	469909,20	3171656,36	5257	470787,87	3172169,97	5310	469653,56	3209742,96
5201	469944,80	3171694,92	5258	470797,71	3172182,02	5311	469706,51	3209771,26
5202	469966,30	3171710,89	5259	470808,03	3172185,89	5283	469775,57	3209750,64
5203	469986,09	3171724,60	5260	470817,06	3172197,50			
5204	469999,42	3171727,67	5261	470824,80	3172224,60	5312	470573,84	3211825,53
5205	470011,89	3171731,05	5262	470822,21	3172258,16	5313	470484,13	3211794,88
5206	470033,83	3171724,60	5263	470819,64	3172286,54	5314	470404,13	3211784,30
5207	470161,73	3171736,02	5264	470782,20	3172347,10	5315	470314,16	3211783,70
5208	470163,28	3171741,91	5265	470755,63	3172371,82	5316	470223,97	3211803,02
5209	470155,54	3171743,95	5266	470754,26	3172399,21	5317	470134,15	3211772,38
5210	470158,67	3171755,84	5267	470744,33	3172413,08	5318	469984,96	3211661,37
5211	470166,40	3171753,81	5268	470742,14	3172415,86	5319	469986,23	3211491,32
5212	470174,46	3171784,47	5269	470732,45	3172411,11	5320	470068,11	3211231,86
5213	470185,34	3171825,26	5270	470714,73	3172443,42	5321	470068,94	3211111,86
5214	470247,31	3171805,52	5271	470713,35	3172437,98	5322	470010,65	3210871,46
5215	470230,10	3171742,47	5272	470708,95	3172434,98	5323	469870,09	3210940,49
5216	470463,80	3171829,80	5273	470696,89	3172423,94	5324	469870,65	3210870,46
5217	470457,13	3171842,14	5274	470708,69	3172400,39	5325	469931,31	3210770,89

5326	470071,77	3210711,93	5379	466017,94	3171311,83	5430	470224,30	3179756,59
5327	470141,64	3210732,35	5380	465959,30	3171250,58	5431	470210,72	3179761,35
5328	470211,75	3210712,86	5381	465879,36	3171248,79	5432	470207,32	3179752,15
5329	470272,52	3210603,31	5382	465738,69	3171275,68	5433	470213,69	3179756,27
5330	470273,37	3210493,32	5383	465665,73	3171414,18	5434	470233,65	3179747,91
5331	470274,20	3210363,32	5384	465512,89	3171540,82	5435	470245,46	3179778,10
5332	470275,14	3210243,32	5385	465434,26	3171668,00	5436	470262,61	3179821,99
5333	470415,49	3210184,31	5369	465634,61	3171769,72	5437	470255,65	3179824,57
5334	470485,17	3210234,85				5438	470270,50	3179863,28
5335	470484,42	3210334,86	5386	470234,97	3179672,73	5439	470272,68	3179868,40
5336	470473,48	3210474,74	5387	470245,60	3179656,48	5440	470268,30	3179870,13
5337	470472,91	3210544,75	5388	470279,37	3179583,90	5441	470267,39	3179878,66
5338	470491,75	3210750,28	5389	470225,50	3179558,78	5442	470265,76	3179879,27
5339	470491,97	3210807,25	5390	470220,53	3179556,36	5443	470277,84	3179911,59
5340	470360,57	3210873,98	5391	470194,40	3179613,28	5444	470292,61	3179936,60
5341	470278,87	3211123,38	5392	470168,59	3179522,21	5419	470272,19	3179944,38
5342	470348,27	3211203,88	5393	470280,45	3179575,98			
5343	470488,10	3211234,90	5394	470311,72	3179591,27	5445	470019,52	3180590,75
5344	470557,58	3211295,42	5395	470308,73	3179597,60	5446	470021,65	3180575,86
5345	470627,18	3211365,92	5396	470280,79	3179659,42	5447	470112,43	3180540,54
5346	470706,96	3211386,42	5397	470264,66	3179663,01	5448	470117,10	3180551,19
5347	470956,00	3210898,93	5398	470248,28	3179668,49	5445	470019,52	3180590,75
5348	470955,46	3210768,83	5386	470234,97	3179672,73			
5349	471057,12	3210772,50				5449	469562,78	3172204,04
5350	471110,98	3211008,13	5399	470201,35	3172377,14	5450	469580,57	3172197,85
5351	471204,73	3211068,81	5400	470174,03	3172362,19	5451	469588,32	3172183,16
5352	471273,97	3211097,00	5401	470180,44	3172353,77	5452	469602,23	3172159,18
5353	471274,69	3211267,78	5402	470203,58	3172323,65	5453	469608,43	3172135,98
5354	470985,59	3211578,41	5403	470198,96	3172320,24	5454	469607,64	3172101,94
5355	470985,06	3211658,42	5404	470197,36	3172322,40	5455	469612,27	3172060,95
5356	470915,39	3211617,91	5405	470193,14	3172319,28	5456	469626,98	3172047,80
5357	470835,32	3211627,39	5406	470198,78	3172311,63	5457	469651,73	3172023,83
5358	470626,01	3211525,88	5407	470207,63	3172318,17	5458	469676,48	3172013,77
5359	470574,91	3211675,50	5408	470213,45	3172310,28	5459	469700,46	3172009,90
5312	470573,84	3211825,53	5409	470211,76	3172307,98	5460	469715,14	3171995,98
			5410	470217,78	3172303,55	5461	469711,30	3171984,38
5360	470658,65	3171194,78	5411	470222,77	3172298,72	5462	469691,95	3171968,91
5361	470670,36	3171186,19	5412	470252,34	3172325,81	5463	469659,47	3171964,27
5362	470661,04	3171172,54	5413	470239,60	3172337,14	5464	469613,83	3171962,72
5363	470609,59	3171079,76	5414	470237,47	3172338,91	5465	469591,17	3171956,03
5364	470581,42	3171137,67	5415	470230,50	3172346,08	5466	469590,42	3171955,95
5365	470583,00	3171151,42	5416	470220,24	3172356,34	5467	469589,69	3171955,59
5366	470582,86	3171153,02	5417	470214,87	3172361,71	5468	469579,80	3171952,67
5367	470607,99	3171203,85	5418	470208,57	3172368,47	5469	469575,88	3171948,75
5368	470628,03	3171240,72	5399	470201,35	3172377,14	5470	469538,80	3171930,39
5360	470658,65	3171194,78				5471	469476,63	3171945,67
			5419	470272,19	3179944,38	5472	469465,42	3171953,07
5369	465634,61	3171769,72	5420	470262,43	3179918,17	5473	469465,34	3171953,44
5370	465879,79	3171899,69	5421	470235,54	3179896,73	5474	469456,05	3171975,87
5371	465935,30	3171924,96	5422	470231,22	3179888,86	5475	469440,57	3172021,50
5372	465975,44	3171881,06	5423	470225,50	3179873,53	5476	469445,23	3172063,27
5373	466126,81	3171824,33	5424	470213,49	3179839,78	5477	469452,95	3172095,76
5374	466186,33	3171845,67	5425	470235,89	3179831,60	5478	469452,95	3172118,96
5375	466187,98	3171765,69	5426	470221,35	3179786,29	5479	469432,84	3172137,52
5376	465988,06	3171607,87	5427	470242,36	3179778,81	5480	469419,69	3172167,69
5377	465979,56	3171522,55	5428	470237,90	3179762,59	5481	469428,96	3172181,61
5378	466016,47	3171381,81	5429	470234,80	3179752,59	5482	469454,50	3172187,02



5483	469498,59	3172200,95	5532	469236,86	3212796,05	5585	472286,72	3171427,59
5484	469531,83	3172207,91	5533	469307,18	3212756,57	5586	472289,30	3171445,65
5449	469562,78	3172204,04	5534	469321,91	3212756,68	5587	472289,30	3171468,88
			5535	469342,99	3212735,92	5588	472280,27	3171495,97
5485	469441,78	3171175,49	5536	469377,37	3212731,50	5589	472278,32	3171505,74
5486	469355,40	3171115,24	5537	469377,64	3212687,06	5590	472316,30	3171524,54
5487	469337,54	3171105,31	5538	469307,88	3212656,54	5574	472331,31	3171526,59
5488	469325,63	3171097,38	5539	469157,44	3212725,51			
5489	469294,55	3171071,58	5540	469108,07	3212740,31	5591	472124,48	3174822,19
5490	469271,39	3171054,38	5541	469100,63	3212761,69	5592	472174,68	3174790,57
5491	469242,63	3171039,88	5542	469099,14	3212789,15	5593	472213,66	3174774,52
5492	469230,58	3171035,15	5543	469104,78	3212805,80	5594	472248,05	3174758,47
5493	469221,12	3171023,96	5531	469156,80	3212805,55	5595	472265,64	3174746,24
5494	469197,34	3171013,50				5596	472283,21	3174710,32
5495	469184,86	3171010,05	5544	468936,79	3170637,87	5597	472280,91	3174691,21
5496	469157,75	3171002,74	5545	468925,28	3170607,89	5598	472280,16	3174668,28
5497	469148,70	3170997,57	5546	468910,11	3170565,71	5599	472283,99	3174663,70
5498	469136,66	3170987,24	5547	468878,74	3170574,00	5600	472303,85	3174656,05
5499	469119,88	3170982,94	5548	468845,27	3170588,51	5601	472326,01	3174651,47
5500	469100,94	3170980,36	5549	468823,24	3170596,27	5602	472348,18	3174668,28
5501	469096,41	3170970,02	5550	468782,90	3170631,24	5603	472366,52	3174680,51
5502	469094,19	3170964,97	5551	468747,33	3170591,08	5604	472384,87	3174684,33
5503	469105,35	3170959,53	5552	468718,60	3170558,65	5605	472394,05	3174681,28
5504	469136,73	3170965,36	5553	468774,98	3170529,97	5606	472394,21	3174679,10
5505	469173,79	3170956,77	5554	468786,10	3170544,00	5607	472394,25	3174678,57
5506	469197,23	3170978,18	5555	468797,04	3170538,79	5608	472393,83	3174676,48
5507	469223,86	3171003,11	5556	468845,24	3170513,40	5609	472393,50	3174664,90
5508	469267,09	3170964,97	5557	468850,71	3170510,00	5610	472394,12	3174656,94
5509	469297,34	3170999,75	5558	468851,04	3170507,69	5611	472394,05	3174655,29
5510	469314,34	3171018,80	5559	468877,50	3170499,09	5612	472396,33	3174620,90
5511	469357,34	3170981,93	5560	468890,39	3170485,53	5613	472405,55	3174588,92
5512	469376,40	3171003,32	5561	468889,40	3170480,90	5614	472405,97	3174587,46
5513	469397,37	3171025,99	5562	468882,26	3170477,52	5615	472407,79	3174581,15
5514	469456,49	3170972,82	5563	468891,86	3170473,79	5616	472410,33	3174579,66
5515	469503,46	3171015,69	5564	468900,22	3170494,15	5617	472413,34	3174574,62
5516	469546,32	3171066,04	5565	468914,75	3170529,61	5618	472417,98	3174566,69
5485	469441,78	3171175,49	5566	468927,97	3170560,58	5619	472421,28	3174558,74
			5567	468919,36	3170562,94	5620	472440,75	3174505,44
5517	469251,74	3170846,88	5568	468940,73	3170629,60	5621	472443,73	3174497,08
5518	469237,53	3170831,80	5569	468998,21	3170612,38	5622	472447,00	3174493,86
5519	469214,97	3170806,29	5570	468989,78	3170586,84	5623	472448,40	3174489,95
5520	469207,97	3170798,88	5571	468992,40	3170586,21	5624	472463,28	3174472,42
5521	469237,54	3170772,45	5572	469006,70	3170614,98	5625	472474,86	3174461,17
5522	469285,30	3170816,04	5573	468982,66	3170620,50	5626	472492,00	3174448,41
5523	469280,12	3170821,14	5544	468936,79	3170637,87	5627	472490,83	3174434,47
5517	469251,74	3170846,88				5628	472495,07	3174421,56
			5574	472331,31	3171526,59	5629	472505,78	3174419,39
5524	469799,89	3180680,82	5575	472342,07	3171526,59	5630	472514,29	3174420,76
5525	469785,53	3180644,69	5576	472352,76	3171517,95	5631	472517,01	3174415,74
5526	469819,73	3180630,96	5577	472354,85	3171505,08	5632	472472,59	3174358,75
5527	469831,87	3180627,06	5578	472350,53	3171490,03	5633	472398,84	3174290,87
5528	469840,96	3180624,36	5579	472341,89	3171477,23	5634	472332,64	3174275,79
5529	469845,95	3180637,15	5580	472331,08	3171466,53	5635	472279,84	3174381,38
5530	469853,27	3180658,88	5581	472320,30	3171453,71	5636	472296,61	3174424,96
5524	469799,89	3180680,82	5582	472315,93	3171432,25	5637	472188,50	3174516,30
			5583	472299,13	3171400,81	5638	472205,36	3174542,36
5531	469156,80	3212805,55	5584	472284,14	3171401,78	5639	472207,43	3174545,56

5640	472225,37	3174573,29	5695	471815,62	3173504,77	5744	471450,65	3171880,25
5641	472173,40	3174604,95	5696	471793,04	3173515,74	5745	471424,33	3171946,80
5642	472120,99	3174636,87	5697	471771,10	3173529,29	5746	471475,15	3171964,71
5643	472018,92	3174658,29	5698	471763,37	3173557,03	5747	471459,59	3171997,85
5644	472021,74	3174663,51	5699	471736,26	3173598,33	5748	471468,52	3172014,20
5645	472042,67	3174659,84	5700	471732,38	3173626,71	5749	471460,47	3172021,84
5646	472058,51	3174702,06	5701	471734,33	3173642,19	5750	471472,69	3172036,16
5647	472043,72	3174731,09	5702	471727,23	3173660,90	5751	471437,11	3172066,33
5648	472056,92	3174794,95	5703	471709,81	3173671,22	5752	471407,12	3172035,26
5649	472084,21	3174840,93	5704	471687,87	3173673,16	5753	471380,89	3172008,24
5591	472124,48	3174822,19	5705	471677,55	3173676,39	5754	471335,11	3171960,84
			5706	471671,74	3173683,48	5755	471298,23	3171922,65
5650	471655,38	3173691,64	5650	471655,38	3173691,64	5756	471220,11	3171999,24
5651	471652,68	3173686,63				5729	471197,03	3172079,45
5652	471649,55	3173678,49	5707	471617,30	3172252,29			
5653	471607,85	3173564,03	5708	471575,85	3172209,40	5757	471428,76	3175246,41
5654	471625,42	3173556,64	5709	471586,65	3172198,97	5758	471454,59	3175235,28
5655	471638,97	3173555,99	5710	471633,00	3172154,15	5759	471488,42	3175230,93
5656	471656,39	3173556,64	5711	471640,10	3172180,20	5760	471491,30	3175230,89
5657	471668,65	3173542,44	5707	471617,30	3172252,29	5761	471508,11	3175217,75
5658	471678,32	3173530,83				5762	471519,14	3175204,31
5659	471697,68	3173518,57	5712	471576,09	3173486,43	5763	471527,06	3175199,49
5660	471711,22	3173520,51	5713	471530,75	3173500,45	5764	471561,29	3175199,19
5661	471718,97	3173508,89	5714	471487,42	3173483,91	5765	471586,42	3175208,16
5662	471717,68	3173489,54	5715	471466,52	3173480,59	5766	471599,41	3175200,02
5663	471728,00	3173460,51	5716	471493,53	3173426,83	5767	471568,00	3175194,16
5664	471740,26	3173454,06	5717	471498,73	3173418,58	5768	471521,07	3175182,44
5665	471757,04	3173446,96	5718	471581,60	3173485,67	5769	471485,87	3175175,72
5666	471762,20	3173439,86	5719	471582,16	3173488,66	5770	471459,04	3175169,02
5667	471744,14	3173434,06	5712	471576,09	3173486,43	5771	471449,00	3175155,61
5668	471729,30	3173435,99				5772	471451,93	3175132,98
5669	471713,17	3173429,55	5720	471444,60	3173188,84	5773	471465,34	3175107,84
5670	471709,31	3173415,99	5721	471409,66	3173157,44	5774	471473,73	3175076,00
5671	471713,17	3173404,38	5722	471415,16	3173151,95	5775	471502,21	3175059,24
5672	471726,72	3173386,95	5723	471441,33	3173156,95	5776	471537,41	3175074,32
5673	471746,71	3173381,15	5724	471448,00	3173149,11	5777	471542,44	3175104,49
5674	471757,68	3173372,75	5725	471423,75	3173143,36	5778	471574,28	3175124,60
5675	471766,07	3173359,22	5726	471439,43	3173127,68	5779	471619,52	3175121,25
5676	471756,39	3173345,02	5727	471446,37	3173119,41	5780	471646,35	3175117,91
5677	471755,75	3173330,18	5728	471481,03	3173146,61	5781	471671,50	3175089,40
5678	471760,26	3173323,09	5720	471444,60	3173188,84	5782	471701,66	3175069,30
5679	471769,93	3173326,96				5783	471728,48	3175017,33
5680	471784,78	3173333,41	5729	471197,03	3172079,45	5784	471740,21	3174963,70
5681	471800,92	3173335,99	5730	471191,01	3172077,03	5785	471738,53	3174926,83
5682	471811,23	3173329,54	5731	471185,21	3172067,50	5786	471720,10	3174878,22
5683	471817,68	3173323,09	5732	471140,39	3172024,56	5787	471698,31	3174851,41
5684	471820,00	3173321,93	5733	471177,52	3172002,10	5788	471676,52	3174827,94
5685	471833,04	3173333,16	5734	471226,94	3171947,74	5789	471649,70	3174824,59
5686	471853,68	3173331,87	5735	471249,04	3171924,60	5790	471627,91	3174831,29
5687	471871,75	3173337,03	5736	471256,11	3171932,09	5791	471624,56	3174858,11
5688	471884,00	3173348,00	5737	471300,14	3171885,67	5792	471646,35	3174858,11
5689	471884,00	3173358,96	5738	471317,74	3171890,41	5793	471684,89	3174871,52
5690	471862,08	3173376,38	5739	471348,06	3171861,44	5794	471688,25	3174896,66
5691	471834,97	3173411,22	5740	471349,39	3171860,17	5795	471671,50	3174945,26
5692	471829,81	3173432,51	5741	471351,23	3171859,44	5796	471649,70	3174980,46
5693	471823,36	3173458,96	5742	471359,24	3171856,19	5797	471617,87	3175007,28
5694	471821,41	3173490,58	5743	471452,96	3171874,25	5798	471579,32	3175020,69

5799	471545,80	3175008,95	5854	472138,33	3171790,17	5907	472349,36	3176687,48
5800	471512,27	3174987,17	5855	472143,49	3171810,82	5908	472347,28	3176678,80
5801	471483,77	3174965,38	5856	472148,64	3171818,56	5909	472342,29	3176661,76
5802	471460,31	3174968,73	5857	472162,85	3171813,40	5910	472336,48	3176654,54
5803	471464,53	3174949,13	5858	472164,14	3171801,78	5911	472334,28	3176645,96
5804	471455,99	3174961,24	5859	472201,56	3171726,95	5912	472332,10	3176633,09
5805	471437,92	3174992,37	5860	472219,63	3171690,82	5913	472329,79	3176596,58
5806	471424,55	3175031,67	5861	472227,36	3171644,36	5914	472331,33	3176587,92
5807	471435,40	3175098,35	5862	472229,95	3171618,56	5915	472327,85	3176546,09
5808	471414,73	3175121,61	5863	472246,72	3171601,78	5916	472320,41	3176531,21
5809	471368,67	3175127,01	5864	472269,95	3171609,52	5917	472299,31	3176525,42
5810	471371,18	3175130,00	5865	472277,56	3171612,49	5918	472277,00	3176516,33
5811	471377,69	3175142,90	5866	472276,28	3171621,53	5919	472226,16	3176484,90
5812	471377,73	3175151,47	5867	472260,78	3171688,63	5920	472225,37	3176484,19
5813	471375,61	3175155,76	5868	472216,90	3171817,66	5921	472217,78	3176491,88
5814	471369,20	3175166,55	5869	472208,05	3171829,79	5922	472217,81	3176496,15
5815	471356,35	3175168,74	5870	472180,37	3171883,52	5923	472213,19	3176537,66
5816	471339,17	3175168,80	5871	472165,52	3171935,09	5924	472213,33	3176538,65
5817	471313,41	3175166,74	5872	472155,00	3171978,07	5925	472212,82	3176540,95
5818	471289,12	3175166,84	5873	472170,30	3172053,16	5926	472211,60	3176551,98
5819	471289,12	3175175,87	5874	472181,33	3172126,10	5927	472209,80	3176554,70
5820	471295,97	3175198,28	5875	472181,64	3172203,35	5928	472207,96	3176563,04
5821	471310,91	3175220,06				5929	472200,11	3176597,77
5822	471335,18	3175236,88	5875	472030,68	3174122,62	5930	472190,60	3176634,56
5823	471365,70	3175251,19	5876	472037,66	3174122,85	5931	472198,04	3176682,93
5824	471394,78	3175262,31	5877	472048,55	3174121,17	5932	472195,56	3176699,88
5757	471428,76	3175246,41	5878	472061,12	3174127,04	5933	472181,50	3176700,30
			5879	472073,68	3174139,19	5934	472095,51	3176596,53
5825	472181,64	3172203,35	5880	472075,78	3174142,12	5935	472058,30	3176557,67
5826	472186,27	3172287,06	5881	472075,78	3174155,95	5936	472051,28	3176579,58
5827	472203,64	3172344,91	5882	472074,95	3174166,43	5937	472038,05	3176580,42
5828	472211,03	3172359,56	5883	472060,12	3174171,54	5938	472024,82	3176567,18
5829	472198,62	3172355,06	5884	472051,12	3174173,66	5939	472018,62	3176544,84
5830	472176,80	3172330,26	5885	472047,97	3174166,32	5940	472019,86	3176504,75
5831	472158,78	3172299,04	5875	472030,68	3174122,62	5941	471964,47	3176415,87
5832	472129,31	3172243,26				5942	471914,02	3176441,50
5833	472117,20	3172214,13	5886	472148,02	3176902,46	5943	471909,06	3176444,81
5834	472117,81	3172182,67	5887	472152,16	3176894,60	5944	471917,33	3176469,20
5835	472135,42	3172148,29	5888	472155,46	3176885,51	5945	471925,61	3176501,03
5836	472138,32	3172125,90	5889	472170,75	3176874,76	5946	471937,18	3176525,01
5837	472143,28	3172107,51	5890	472185,22	3176866,90	5947	471937,99	3176540,31
5838	472141,82	3172065,20	5891	472197,64	3176864,01	5948	471933,04	3176565,94
5839	472128,39	3172040,66	5892	472217,06	3176869,80	5949	471933,46	3176582,47
5840	472120,56	3172010,01	5893	472221,59	3176876,82	5950	471948,75	3176588,26
5841	472135,58	3171933,38	5894	472231,52	3176873,51	5951	471958,67	3176586,20
5842	472130,90	3171897,08	5895	472284,44	3176852,02	5952	471966,53	3176589,50
5843	472112,47	3171866,78	5896	472300,16	3176840,44	5953	471985,96	3176625,06
5844	472051,72	3171840,48	5897	472301,80	3176833,00	5954	471989,68	3176632,50
5845	472044,96	3171840,24	5898	472298,50	3176821,84	5955	471989,68	3176647,79
5846	472031,24	3171792,75	5899	472291,06	3176819,77	5956	471989,27	3176656,06
5847	472044,14	3171757,91	5900	472290,23	3176810,68	5957	472001,67	3176671,77
5848	472059,63	3171741,14	5901	472311,73	3176802,00	5958	472016,55	3176705,26
5849	472089,30	3171726,95	5902	472336,53	3176787,94	5959	472027,30	3176718,49
5850	472117,69	3171715,33	5903	472360,10	3176767,68	5960	472041,77	3176721,38
5851	472133,17	3171715,33	5904	472361,76	3176743,29	5961	472064,51	3176748,25
5852	472139,63	3171738,56	5905	472351,42	3176718,49	5962	472088,48	3176773,06
5853	472138,33	3171759,20	5906	472347,68	3176699,06	5963	472097,58	3176789,59

5964	472098,41	3176804,48	6019	472082,12	3170064,28	6076	472021,11	3171214,47
5965	472093,03	3176816,47	6020	471982,17	3170015,31	6077	472021,14	3171229,46
5966	472074,44	3176832,18	6021	471972,97	3170052,10	6078	472021,19	3171244,52
5967	472055,00	3176847,88	6022	471958,40	3170086,50	6079	472027,69	3171261,66
5968	472062,44	3176855,74	6023	471935,91	3170130,16	6080	472038,45	3171274,49
5969	472085,18	3176863,18	6024	471917,39	3170196,31	6081	472053,63	3171308,78
5970	472112,45	3176872,28	6025	471912,10	3170237,32	6082	472051,55	3171321,67
5971	472125,28	3176886,33	6026	471896,23	3170257,16	6083	472047,25	3171328,10
5972	472133,13	3176899,97	6027	471868,45	3170278,33	6084	472042,99	3171332,41
5973	472138,93	3176906,59	6028	471859,19	3170292,88	6085	472032,25	3171330,35
5886	472148,02	3176902,46	6029	471857,86	3170315,37	6086	472023,66	3171326,07
			6030	471857,86	3170347,12	6087	471996,05	3171275,58
5974	472080,88	3171327,10	6031	471876,38	3170373,58	6088	471995,76	3171280,07
5975	472097,63	3171312,01	6032	471872,42	3170431,78	6089	472015,48	3171332,04
5976	472141,21	3171315,36	6033	471879,02	3170467,50	6090	471998,28	3171339,38
5977	472156,65	3171314,66	6034	471897,55	3170489,99	6091	472000,42	3171340,51
5978	472158,41	3171285,92	6035	471904,16	3170524,39	6092	472012,15	3171363,97
5979	472155,04	3171258,26	6036	471913,43	3170553,49	6093	472032,26	3171375,70
5980	472150,97	3171214,53	6037	471905,50	3170589,21	6094	472055,73	3171375,70
5981	472141,24	3171209,71	6038	471897,55	3170607,73	5974	472080,88	3171327,10
5982	472130,43	3171194,68	6039	471877,72	3170622,28			
5983	472128,24	3171183,99	6040	471855,22	3170636,84	6095	471895,38	3172506,70
5984	472134,64	3171168,96	6041	471827,44	3170671,23	6096	471887,63	3172505,73
5985	472145,36	3171164,62	6042	471815,53	3170681,82	6097	471879,89	3172503,80
5986	472146,35	3171164,78	6043	471798,32	3170684,46	6098	471876,67	3172500,25
5987	472144,91	3171149,32	6044	471778,49	3170683,14	6099	471871,83	3172489,28
5988	472127,68	3170918,35	6045	471769,44	3170688,92	6100	471871,44	3172486,95
5989	472067,12	3170819,31	6046	471772,22	3170691,68	6101	471900,86	3172443,79
5990	472073,84	3170807,09	6047	471787,38	3170719,56	6102	471882,15	3172422,50
5991	472064,69	3170786,67	6048	471800,36	3170751,67	6103	471879,89	3172413,47
5992	472057,99	3170782,89	6049	471811,16	3170768,82	6104	471879,24	3172396,05
5993	472053,67	3170774,33	6050	471828,34	3170773,02	6105	471882,15	3172382,18
5994	472052,53	3170770,89	6051	471830,48	3170773,03	6106	471889,57	3172371,54
5995	472007,89	3170744,10	6052	471854,10	3170775,07	6107	471894,08	3172365,41
5996	471969,17	3170718,30	6053	471864,83	3170775,06	6108	471894,73	3172361,54
5997	471930,47	3170669,27	6054	471875,57	3170777,14	6109	471894,37	3172359,47
5998	471932,50	3170583,53	6055	471888,49	3170785,67	6110	471893,45	3172354,12
5999	471926,25	3170564,37	6056	471910,04	3170809,22	6111	471893,10	3172353,11
6000	471928,34	3170544,75	6057	471944,44	3170826,23	6112	471891,50	3172348,31
6001	471928,31	3170538,70	6058	471968,12	3170845,48	6113	471892,78	3172338,31
6002	471930,40	3170525,81	6059	472000,49	3170890,40	6114	471897,95	3172331,21
6003	471945,11	3170386,98	6060	472013,52	3170931,16	6115	471908,28	3172324,44
6004	471970,93	3170331,53	6061	472013,57	3170944,04	6116	471919,24	3172329,92
6005	471983,38	3170330,52	6062	472011,47	3170952,62	6117	471919,90	3172332,52
6006	471984,20	3170326,29	6063	472000,76	3170961,24	6118	471921,46	3172338,75
6007	471993,46	3170281,30	6064	471987,91	3170965,61	6119	471923,12	3172345,41
6008	472008,81	3170276,63	6065	471985,79	3170972,06	6120	471923,44	3172360,57
6009	472008,80	3170274,32	6066	471983,65	3170976,33	6121	471916,02	3172387,67
6010	472015,23	3170267,92	6067	471992,39	3171014,92	6122	471910,86	3172403,79
6011	472023,79	3170263,57	6068	471992,62	3171068,62	6123	471906,34	3172429,28
6012	472030,84	3170263,54	6069	471990,56	3171094,37	6124	471911,83	3172448,96
6013	472047,70	3170242,94	6070	471979,94	3171124,45	6125	471917,62	3172464,44
6014	472100,78	3170253,78	6071	471979,98	3171132,99	6126	471907,93	3172488,60
6015	472235,30	3170333,49	6072	471986,18	3171156,46	6127	471907,96	3172494,44
6016	472240,54	3170325,83	6073	471997,30	3171171,62	6095	471895,38	3172506,70
6017	472221,30	3170306,16	6074	472012,39	3171186,60			
6018	472162,15	3170142,04	6075	472021,03	3171201,56	6128	471896,50	3171420,96

6129	471878,07	3171412,58	6180	462864,26	3182529,98	6231	471852,78	3172665,41
6130	471868,01	3171375,70	6181	462865,46	3182506,00	6232	471846,02	3172676,38
6131	471864,65	3171350,56	6182	462865,56	3182495,72	6233	471837,62	3172676,70
6132	471851,26	3171330,45	6183	462947,49	3182503,04	6234	471832,79	3172676,70
6133	471851,26	3171295,25	6184	463010,79	3182319,89	6235	471818,77	3172666,80
6134	471864,65	3171295,25	6185	463086,38	3182350,13	6236	471807,30	3172658,65
6135	471894,82	3171310,34	6161	463320,14	3182472,94	6237	471803,12	3172655,73
6136	471924,98	3171291,90				6238	471799,24	3172650,57
6137	471931,29	3171273,76	6186	463259,77	3182459,70	6239	471798,60	3172639,93
6138	471933,96	3171278,69	6187	463303,57	3182483,78	6240	471800,54	3172621,54
6139	471940,79	3171347,47	6188	463255,41	3182571,41	6241	471814,08	3172583,15
6140	471931,70	3171353,91	6189	463211,60	3182547,33	6242	471823,44	3172578,96
6141	471928,35	3171389,11	6186	463259,77	3182459,70	6243	471831,18	3172577,99
6142	471916,61	3171409,23				6244	471839,24	3172571,86
6128	471896,50	3171420,96	6190	462606,28	3182694,36	6245	471844,17	3172566,94
			6191	462571,53	3182738,91	6246	471881,84	3172590,88
6143	471697,35	3172169,80	6192	462539,78	3182713,77	6247	471906,34	3172551,17
6144	471684,03	3172104,77	6193	462574,50	3182669,13	6248	471909,19	3172546,34
6145	471737,90	3172052,65	6190	462606,28	3182694,36	6249	471917,83	3172550,99
6146	471745,07	3172046,02				6250	471997,78	3172588,67
6147	471773,73	3172075,95	6194	471903,85	3173116,33	6251	471946,64	3172367,75
6148	471766,51	3172082,81	6195	471904,33	3173116,53	6252	471933,59	3172332,48
6149	471777,59	3172090,13	6196	471904,84	3173116,40	6253	472137,12	3172129,56
6150	471728,65	3172095,81	6197	471910,22	3173118,14	6254	472135,38	3172148,27
6151	471718,72	3172147,23	6198	471915,23	3173118,11	6255	472117,77	3172182,66
6143	471697,35	3172169,80	6199	471922,86	3173115,41	6256	472117,18	3172214,13
			6200	471921,18	3173113,54	6257	472129,29	3172243,27
6152	473484,84	3211706,24	6201	471921,45	3173113,52	6258	472158,75	3172299,06
6153	473496,13	3211699,89	6202	471920,70	3173112,66	6259	472176,78	3172330,27
6154	473555,96	3211559,77	6203	471935,73	3173109,49	6260	472198,60	3172355,08
6155	473556,35	3211506,75	6204	471955,30	3173092,81	6261	472225,87	3172367,01
6156	473486,12	3211536,22	6205	471979,92	3173086,20	6262	472259,69	3172426,18
6157	473405,60	3211605,62	6206	472034,41	3173008,35	6263	472258,69	3172441,34
6158	473325,64	3211605,10	6207	471965,40	3172937,51	6264	472256,60	3172473,27
6159	473324,73	3211725,07	6208	472039,68	3172867,05	6265	472230,99	3172504,84
6160	473404,69	3211725,63	6209	472013,35	3172846,23	6266	472201,94	3172561,17
6152	473484,84	3211706,24	6210	471973,71	3172787,27	6267	472194,48	3172601,93
			6211	472000,83	3172763,54	6268	472209,29	3172635,30
6161	463320,14	3182472,94	6212	472032,19	3172790,23	6269	472216,23	3172639,62
6162	463191,38	3182790,13	6213	472102,50	3172713,83	6270	472216,85	3172652,69
6163	463031,36	3182761,63	6214	472096,52	3172706,63	6271	472209,58	3172667,17
6164	463008,71	3182863,34	6215	472075,93	3172681,94	6272	472194,69	3172677,30
6165	463005,82	3182875,68	6216	472068,48	3172673,42	6273	472188,26	3172709,66
6166	462992,89	3182872,70	6217	472005,97	3172598,34	6274	472182,09	3172763,72
6167	462892,16	3182847,47	6218	471988,92	3172614,12	6275	472178,39	3172768,47
6168	462852,63	3182945,45	6219	471987,63	3172631,86	6276	472157,26	3172791,37
6169	462763,95	3182932,93	6220	471979,25	3172654,44	6277	472155,46	3172809,41
6170	462702,21	3182889,28	6221	471970,21	3172665,73	6278	472161,06	3172820,93
6171	462657,34	3182846,62	6222	471958,28	3172676,05	6279	472161,65	3172831,69
6172	462271,75	3182471,94	6223	471950,86	3172676,70	6280	472151,19	3172850,12
6173	462336,16	3182413,08	6224	471934,41	3172669,60	6281	472133,34	3172864,18
6174	462377,48	3182375,35	6225	471923,76	3172657,99	6282	472130,15	3172873,12
6175	462663,99	3182564,12	6226	471909,89	3172649,93	6283	472118,25	3172876,19
6176	462697,46	3182552,93	6227	471890,86	3172642,83	6284	472108,39	3172876,19
6177	462784,01	3182600,89	6228	471879,89	3172642,51	6285	472099,04	3172888,47
6178	462814,36	3182518,51	6229	471869,57	3172649,93	6286	472106,64	3172900,56
6179	462814,00	3182529,27	6230	471861,18	3172657,02	6287	472119,51	3172909,23

6288	472156,46	3172930,03	6345	471807,41	3173166,63	6400	472156,83	3173729,95
6289	472158,48	3172939,21	6346	471790,21	3173116,37	6401	472155,32	3173725,15
6290	472167,74	3172952,67	6347	471771,96	3173100,75	6402	472146,74	3173727,89
6291	472169,92	3172959,22	6348	471768,00	3173098,57	6403	472136,49	3173683,81
6292	472169,92	3172966,68	6349	471777,68	3173082,50	6404	472125,48	3173638,10
6293	472169,30	3172976,63	6350	471786,69	3173078,07	6405	472118,04	3173607,27
6294	472169,30	3172984,43	6351	471789,81	3173082,23	6406	472116,67	3173601,31
6295	472169,92	3172995,01	6352	471821,17	3173124,96	6407	472115,84	3173598,11
6296	472169,30	3173001,24	6353	471833,34	3173166,89	6408	472123,52	3173595,32
6297	472168,04	3173007,15	6354	471844,45	3173178,67	6409	472123,51	3173593,22
6298	472161,52	3173010,26	6355	471855,69	3173168,08	6410	472129,54	3173588,73
6299	472139,43	3173009,02	6356	471856,36	3173158,16	6411	472132,08	3173588,12
6300	472106,42	3173003,73	6357	471869,85	3173143,62	6412	472133,22	3173592,84
6301	472091,17	3172993,45	6358	471873,81	3173133,82	6413	472137,02	3173592,07
6302	472074,67	3172991,90	6359	471885,59	3173126,96	6414	472159,48	3173587,69
6303	472059,11	3172996,87	6194	471903,85	3173116,33	6415	472175,76	3173586,19
6304	472047,59	3173001,54				6416	472195,74	3173577,82
6305	472041,06	3173006,84	6360	472076,98	3173963,01	6417	472206,49	3173576,46
6306	472036,08	3173015,55	6361	471965,99	3173903,06	6418	472206,57	3173577,70
6307	472028,29	3173029,25	6362	471900,94	3173872,14	6419	472213,66	3173576,95
6308	472023,31	3173038,90	6363	471851,99	3173848,52	6420	472215,75	3173576,70
6309	472024,24	3173046,68	6364	471857,74	3173835,48	6421	472235,68	3173574,82
6310	472014,44	3173060,38	6365	471908,63	3173834,59	6422	472236,23	3173580,39
6311	472001,99	3173066,76	6366	471914,42	3173825,07	6423	472239,28	3173579,74
6312	472000,44	3173069,56	6367	471920,86	3173814,49	6424	472249,13	3173577,01
6313	471998,26	3173074,54	6368	471930,70	3173807,21	6425	472248,07	3173571,85
6314	471998,57	3173080,77	6369	471937,89	3173794,68	6426	472261,94	3173569,08
6315	471999,19	3173095,71	6370	471948,21	3173761,76	6427	472270,93	3173555,95
6316	471998,88	3173102,87	6371	471936,60	3173746,45	6428	472285,49	3173537,28
6317	471997,95	3173110,03	6372	471936,60	3173741,70	6429	472302,10	3173506,35
6318	471992,34	3173117,81	6373	471938,18	3173735,90	6430	472299,60	3173496,75
6319	471987,99	3173124,66	6374	471946,10	3173727,98	6431	472353,70	3173487,34
6320	471983,94	3173125,59	6375	471961,41	3173701,59	6432	472364,91	3173526,92
6321	471978,33	3173124,04	6376	471959,30	3173688,40	6433	472375,96	3173563,38
6322	471969,93	3173121,23	6377	471951,37	3173664,13	6434	472384,90	3173596,02
6323	471964,33	3173117,19	6378	471957,00	3173619,14	6435	472412,85	3173615,97
6324	471959,03	3173116,88	6379	471981,51	3173675,25	6436	472415,47	3173617,74
6325	471953,43	3173125,90	6380	471982,84	3173693,53	6437	472416,48	3173620,95
6326	471947,52	3173132,13	6381	471972,41	3173701,87	6438	472422,70	3173642,46
6327	471943,79	3173138,66	6382	471956,84	3173730,63	6439	472424,41	3173649,84
6328	471936,94	3173143,65	6383	471955,46	3173740,74	6440	472312,13	3173713,03
6329	471931,33	3173143,33	6384	471990,77	3173773,60	6441	472078,41	3173817,12
6330	471924,79	3173138,98	6385	472011,16	3173775,32	6442	472057,49	3173830,50
6331	471915,77	3173134,62	6386	472010,58	3173779,52	6443	472058,33	3173852,95
6332	471909,54	3173135,87	6387	472036,25	3173783,12	6444	472061,92	3173935,42
6333	471903,01	3173138,35	6388	472042,71	3173784,19	6445	472061,26	3173943,66
6334	471898,34	3173142,71	6389	472060,12	3173786,47	6360	472076,98	3173963,01
6335	471892,74	3173153,30	6390	472086,97	3173777,92			
6336	471872,54	3173179,81	6391	472088,71	3173783,51	6446	471935,51	3173874,08
6337	471861,59	3173190,78	6392	472094,23	3173781,79	6447	471921,09	3173846,97
6338	471854,49	3173199,81	6393	472092,49	3173776,20	6448	471917,70	3173825,04
6339	471842,22	3173208,20	6394	472152,21	3173757,89	6449	471945,38	3173798,50
6340	471831,25	3173210,78	6395	472253,29	3173724,76	6450	471968,43	3173782,32
6341	471813,81	3173211,47	6396	472247,01	3173704,06	6451	472002,96	3173789,61
6342	471809,93	3173205,67	6397	472223,22	3173709,61	6452	472008,22	3173789,84
6343	471810,60	3173198,57	6398	472190,92	3173718,70	6453	472019,36	3173833,44
6344	471815,65	3173186,83	6399	472158,62	3173729,32	6454	472019,45	3173838,32

6455	472020,56	3173841,90	6506	471688,11	3171125,61	6561	471703,53	3170759,91
6446	471935,51	3173874,08	6507	471686,98	3171123,94	6562	471694,37	3170730,29
			6508	471663,35	3171136,50	6563	471688,54	3170733,41
6456	472305,33	3173709,01	6509	471632,47	3171148,05	6564	471653,57	3170740,18
6457	472299,50	3173689,81	6510	471590,10	3171144,95	6549	471663,00	3170745,81
6458	472300,51	3173689,65	6511	471454,98	3171116,18			
6459	472328,77	3173678,93	6512	471401,60	3171149,17	6565	471195,88	3170923,61
6460	472330,63	3173677,85	6513	471289,44	3171193,51	6566	471200,18	3170930,06
6461	472341,03	3173669,26	6514	471254,67	3171070,24	6567	471200,22	3170938,62
6462	472347,87	3173684,18	6515	471272,80	3171065,53	6568	471198,14	3170949,40
6456	472305,33	3173709,01	6516	471282,82	3171062,46	6569	471198,19	3170962,26
			6517	471296,51	3171056,50	6570	471198,23	3170977,26
6463	471154,76	3170835,80	6518	471294,11	3171051,00	6571	471198,27	3170983,72
6464	471156,94	3170848,68	6519	471280,89	3171056,77	6572	471206,87	3170996,55
6465	471156,97	3170859,41	6520	471271,23	3171059,74	6573	471217,67	3171007,26
6466	471165,63	3170872,24	6521	471253,04	3171064,47	6574	471228,42	3171015,79
6467	471174,20	3170872,22	6522	471250,72	3171056,26	6575	471241,31	3171020,01
6468	471180,62	3170870,02	6523	471250,05	3171056,48	6576	471258,51	3171022,14
6469	471193,52	3170867,81	6524	471241,49	3171063,00	6577	471273,52	3171024,21
6470	471196,34	3170867,80	6525	471239,34	3171071,58	6578	471279,96	3171028,47
6471	471190,69	3170851,66	6526	471239,41	3171082,30	6579	471282,12	3171034,93
6472	471170,05	3170836,41	6527	471243,81	3171103,76	6580	471282,15	3171042,03
6473	471156,60	3170830,13	6528	471252,44	3171120,87	6581	471308,64	3171031,60
6474	471152,32	3170829,77	6529	471256,77	3171131,60	6582	471265,04	3170905,56
6463	471154,76	3170835,80	6530	471258,99	3171144,47	6583	471257,08	3170902,79
			6531	471256,85	3171155,19	6584	471231,04	3170899,20
6475	471214,26	3171236,45	6532	471254,76	3171163,79	6585	471215,81	3170884,85
6476	471272,81	3171240,75	6533	471246,18	3171163,81	6586	471210,71	3170880,72
6477	471279,73	3171250,00	6534	471235,44	3171163,87	6587	471210,71	3170882,78
6478	471294,80	3171236,59	6535	471226,86	3171163,92	6588	471200,04	3170891,43
6479	471351,80	3171251,68	6536	471224,75	3171170,35	6589	471189,37	3170902,18
6480	471375,25	3171253,34	6537	471224,76	3171174,64	6590	471187,25	3170910,79
6481	471417,15	3171236,59	6538	471233,35	3171181,08	6565	471195,88	3170923,61
6482	471465,76	3171211,45	6539	471239,81	3171185,30			
6483	471539,50	3171164,52	6540	471246,28	3171187,45	6591	471489,89	3170600,35
6484	471591,46	3171162,84	6541	471246,28	3171196,05	6592	471495,05	3170602,65
6485	471643,42	3171157,82	6542	471244,17	3171202,46	6593	471537,99	3170617,47
6486	471686,99	3171171,22	6543	471235,61	3171206,79	6594	471622,52	3170636,17
6487	471727,21	3171171,22	6544	471227,03	3171206,87	6595	471621,71	3170638,63
6488	471767,45	3171147,76	6545	471216,29	3171200,46	6596	471651,49	3170648,53
6489	471765,78	3171117,59	6546	471205,50	3171189,77	6597	471654,97	3170638,09
6490	471777,50	3171058,93	6547	471197,70	3171185,89	6598	471662,57	3170638,47
6491	471777,50	3171035,47	6548	471180,57	3171230,21	6599	471694,78	3170638,33
6492	471775,72	3171033,00	6475	471214,26	3171236,45	6600	471726,94	3170636,05
6493	471707,11	3171052,58				6601	471746,23	3170627,42
6494	471690,00	3171063,39	6549	471663,00	3170745,81	6602	471756,89	3170610,17
6495	471687,99	3171077,97	6550	471667,32	3170752,23	6603	471765,41	3170595,11
6496	471687,93	3171078,40	6551	471675,95	3170765,08	6604	471776,05	3170569,31
6497	471694,38	3171086,98	6552	471682,46	3170780,03	6605	471786,68	3170541,38
6498	471705,11	3171091,21	6553	471686,77	3170790,75	6606	471801,59	3170517,75
6499	471754,48	3171097,45	6554	471684,68	3170805,80	6607	471805,78	3170491,93
6500	471760,99	3171103,83	6555	471684,80	3170831,53	6608	471812,00	3170438,27
6501	471761,04	3171114,61	6556	471689,12	3170840,13	6609	471809,59	3170371,74
6502	471756,78	3171127,52	6557	471693,16	3170844,13	6610	471800,81	3170318,08
6503	471741,78	3171131,82	6558	471693,71	3170827,64	6611	471802,86	3170298,79
6504	471726,76	3171131,92	6559	471688,66	3170794,11	6612	471809,23	3170281,56
6505	471700,99	3171132,02	6560	471700,40	3170762,27	6613	471809,19	3170264,41

6614	471798,42	3170255,85	6669	468961,00	3170734,47	6726	469205,50	3170543,54
6615	471783,39	3170251,64	6670	468963,98	3170734,66	6727	469166,00	3170481,01
6616	471770,45	3170238,81	6671	468965,69	3170735,49	6728	469081,72	3170509,38
6617	471763,91	3170219,53	6672	468968,94	3170737,04	6729	469071,39	3170507,16
6618	471755,64	3170205,15	6673	468976,04	3170740,69	6730	469071,74	3170525,79
6619	471757,18	3170174,94	6674	468982,07	3170746,93	6731	469085,31	3170566,68
6620	471766,58	3170179,11	6675	468983,35	3170749,52	6732	469067,38	3170574,75
6621	471774,52	3170192,34	6676	468990,46	3170757,68	6733	469031,82	3170586,59
6622	471794,36	3170230,70	6677	468994,76	3170764,15	6734	469021,96	3170590,62
6623	471806,27	3170239,95	6678	468999,08	3170766,95	6735	469030,46	3170608,86
6624	471828,76	3170249,22	6679	468999,87	3170766,66	6736	469025,35	3170609,90
6625	471831,40	3170265,10	6680	469002,07	3170765,86	6737	469027,49	3170617,47
6626	471828,76	3170286,26	6681	469001,64	3170761,78	6738	469040,61	3170652,11
6627	471823,47	3170312,72	6682	469000,05	3170758,43	6739	469003,37	3170689,88
6628	471818,18	3170336,53	6683	469000,02	3170758,37	6740	468949,26	3170709,35
6629	471834,05	3170359,02	6684	468999,49	3170757,27	6741	468937,81	3170693,54
6630	471839,33	3170414,59	6685	468997,53	3170753,65	6742	468924,42	3170697,73
6631	471845,96	3170454,27	6686	468996,69	3170752,10	6743	468879,69	3170702,29
6632	471838,03	3170493,96	6687	469001,21	3170751,88	6653	468894,26	3170704,54
6633	471823,35	3170508,64	6688	469003,58	3170745,00			
6634	471808,91	3170541,59	6689	469007,24	3170738,97	6744	469178,15	3170535,07
6635	471798,32	3170558,78	6690	469005,95	3170734,88	6745	469184,14	3170532,01
6636	471797,02	3170573,34	6691	469004,44	3170732,09	6746	469222,34	3170574,62
6637	471799,65	3170601,12	6692	469002,39	3170726,71	6747	469193,82	3170599,79
6638	471800,98	3170635,51	6693	468999,28	3170716,16	6748	469155,43	3170555,46
6639	471794,36	3170652,71	6694	468998,95	3170709,71	6744	469178,15	3170535,07
6640	471774,74	3170666,99	6695	468999,71	3170707,02			
6641	471749,38	3170671,23	6696	469003,90	3170701,96	6749	471707,21	3169987,93
6642	471744,48	3170673,09	6697	469005,30	3170700,99	6750	471731,06	3170041,47
6643	471742,12	3170672,52	6698	469010,46	3170700,99	6751	471774,03	3170052,01
6644	471731,37	3170672,56	6699	469013,27	3170700,78	6752	471782,71	3170082,07
6645	471697,06	3170674,82	6700	469018,65	3170700,35	6753	471782,78	3170099,24
6646	471671,32	3170679,23	6701	469020,48	3170702,61	6754	471778,59	3170122,89
6647	471669,75	3170680,01	6702	469023,60	3170702,50	6755	471770,07	3170135,79
6648	471666,04	3170679,17	6703	469022,95	3170704,54	6756	471758,43	3170144,54
6649	471648,83	3170656,68	6704	469023,71	3170708,52	6757	471758,69	3170145,24
6650	471621,07	3170640,81	6705	469024,35	3170713,80	6758	471758,18	3170155,35
6651	471594,61	3170638,16	6706	469022,75	3170718,31	6759	471770,56	3170157,93
6652	471552,27	3170631,55	6707	469024,46	3170722,94	6760	471790,39	3170153,97
6591	471489,89	3170600,35	6708	469023,17	3170725,20	6761	471807,59	3170151,33
			6709	469030,38	3170726,81	6762	471823,47	3170146,04
6653	468894,26	3170704,54	6710	469030,47	3170726,89	6763	471841,99	3170168,52
6654	468904,81	3170706,91	6711	469030,80	3170727,16	6764	471832,73	3170205,57
6655	468908,68	3170712,93	6712	469032,24	3170728,40	6765	471843,31	3170220,12
6656	468912,55	3170715,95	6713	469042,14	3170708,17	6766	471849,21	3170220,12
6657	468917,29	3170719,17	6714	469064,21	3170663,85	6767	471845,47	3170219,20
6658	468927,41	3170720,90	6715	469082,07	3170649,31	6768	471841,16	3170210,64
6659	468930,64	3170722,83	6716	469094,12	3170644,58	6769	471841,12	3170202,05
6660	468931,56	3170723,16	6717	469113,81	3170670,72	6770	471843,24	3170193,44
6661	468932,99	3170723,68	6718	469125,75	3170662,99	6771	471858,16	3170165,44
6662	468935,47	3170724,65	6719	469130,66	3170659,48	6772	471868,75	3170128,92
6663	468941,82	3170727,14	6720	469144,20	3170673,99	6773	471870,79	3170107,47
6664	468945,56	3170729,00	6721	469148,30	3170669,48	6774	471857,77	3170060,28
6665	468947,22	3170729,83	6722	469166,48	3170653,67	6775	471920,05	3170075,10
6666	468947,42	3170729,93	6723	469168,86	3170656,25	6776	471920,09	3170092,25
6667	468950,64	3170731,44	6724	469274,64	3170589,14	6777	471912,77	3170123,33
6668	468957,53	3170734,25	6725	469262,50	3170575,33	6778	471922,69	3170095,76



6779	471922,69	3170061,37	6834	474914,04	3177790,62	6891	475037,36	3177511,09
6780	471908,13	3170028,30	6835	474890,36	3177786,39	6892	474947,07	3177468,51
6781	471872,42	3169992,58	6836	474875,33	3177782,17	6893	474841,72	3177428,15
6782	471847,28	3169962,15	6837	474862,48	3177775,80	6894	474796,59	3177406,88
6783	471828,76	3169947,60	6838	474851,61	3177762,97	6895	474747,18	3177398,47
6784	471802,30	3169925,11	6839	474838,72	3177747,99	6896	474738,62	3177402,80
6785	471781,13	3169911,88	6840	474819,36	3177737,32	6897	474727,95	3177409,28
6786	471773,20	3169919,82	6841	474806,45	3177730,95	6898	474721,56	3177422,17
6787	471754,49	3169902,36	6842	474789,28	3177731,01	6899	474704,45	3177445,87
6788	471741,24	3169906,22	6843	474776,46	3177737,51	6900	474696,04	3177488,82
6789	471728,42	3169914,83	6844	474767,92	3177750,38	6901	474679,08	3177529,67
6790	471715,59	3169925,61	6845	474767,98	3177769,70	6902	474647,10	3177589,89
6791	471709,17	3169932,09	6846	474763,70	3177778,32	6903	474638,56	3177600,68
6792	471702,83	3169960,03	6847	474753,00	3177784,79	6904	474627,86	3177611,41
6749	471707,21	3169987,93	6848	474738,00	3177784,88	6905	474617,15	3177620,08
			6849	474729,42	3177782,76	6906	474585,02	3177626,61
6793	474474,99	3178017,14	6850	474725,10	3177776,35	6907	474576,43	3177628,81
6794	474600,56	3177993,89	6851	474725,07	3177767,76	6908	474567,79	3177624,56
6795	474702,86	3178059,00	6852	474729,30	3177752,67	6909	474567,79	3177618,09
6796	474749,36	3178049,69	6853	474731,40	3177739,82	6910	474567,74	3177611,66
6797	474766,03	3178038,20	6854	474729,21	3177731,26	6911	474569,88	3177605,23
6798	474758,30	3178035,93	6855	474720,57	3177718,39	6912	474602,03	3177590,09
6799	474672,31	3178001,89	6856	474709,78	3177709,85	6913	474614,86	3177581,44
6800	474588,51	3177967,91	6857	474679,74	3177701,40	6914	474648,97	3177527,62
6801	474562,68	3177948,69	6858	474662,54	3177701,45	6915	474651,10	3177519,08
6802	474551,86	3177929,43	6859	474651,84	3177705,76	6916	474651,08	3177512,57
6803	474549,57	3177888,62	6860	474645,46	3177712,27	6917	474644,63	3177508,34
6804	474543,05	3177871,49	6861	474645,47	3177720,80	6918	474638,19	3177508,34
6805	474540,82	3177843,60	6862	474664,90	3177755,12	6919	474627,47	3177512,72
6806	474532,01	3177802,81	6863	474714,45	3177806,44	6920	474618,92	3177519,14
6807	474538,38	3177772,76	6864	474723,10	3177814,99	6921	474610,36	3177529,92
6808	474576,76	3177716,84	6865	474731,72	3177821,40	6922	474599,68	3177538,55
6809	474602,41	3177686,66	6866	474740,29	3177821,35	6923	474588,97	3177545,05
6810	474617,35	3177673,71	6867	474748,85	3177819,17	6924	474580,38	3177545,08
6811	474625,95	3177669,38	6868	474759,58	3177814,84	6925	474573,96	3177540,83
6812	474638,84	3177669,32	6869	474770,33	3177816,93	6926	474565,30	3177532,24
6813	474653,84	3177669,29	6870	474798,26	3177829,72	6927	474560,99	3177525,84
6814	474671,03	3177671,36	6871	474813,34	3177851,10	6928	474554,56	3177523,70
6815	474686,06	3177671,32	6872	474845,67	3177881,04	6929	474552,41	3177525,85
6816	474698,88	3177662,70	6873	474860,69	3177887,43	6930	474550,36	3177545,20
6817	474703,11	3177651,94	6874	474871,46	3177889,50	6931	474546,11	3177553,78
6818	474705,22	3177641,19	6875	474882,22	3177883,03	6932	474539,69	3177560,24
6819	474713,75	3177630,42	6876	474888,57	3177874,42	6933	474531,09	3177562,46
6820	474722,37	3177626,08	6877	474894,97	3177865,80	6934	474524,68	3177560,33
6821	474737,39	3177628,19	6878	474901,38	3177861,51	6935	474520,35	3177558,19
6822	474763,20	3177643,12	6879	474933,61	3177869,97	6936	474520,34	3177553,89
6823	474834,18	3177687,91	6880	474945,87	3177873,28	6937	474541,53	3177485,12
6824	474860,01	3177704,98	6881	474963,28	3177849,73	6938	474577,54	3177364,80
6825	474902,93	3177713,39	6882	475006,78	3177759,80	6939	474594,47	3177300,32
6826	474922,28	3177715,46	6883	475001,82	3177751,62	6940	474598,67	3177285,27
6827	474939,49	3177726,13	6884	474997,47	3177740,91	6941	474607,22	3177274,52
6828	474952,39	3177741,07	6885	474999,60	3177732,34	6942	474620,07	3177265,89
6829	474954,61	3177749,67	6886	475006,00	3177721,57	6943	474632,94	3177263,67
6830	474954,65	3177760,40	6887	475014,57	3177712,96	6944	474643,67	3177263,63
6831	474952,50	3177771,14	6888	475029,50	3177697,88	6945	474652,26	3177261,48
6832	474950,42	3177781,88	6889	475035,35	3177694,34	6946	474658,65	3177255,00
6833	474935,45	3177790,54	6890	475070,38	3177526,27	6947	474667,22	3177250,68

6948	474671,51	3177250,66	7005	474538,36	3177415,48	7058	465486,21	3164583,92
6949	474682,29	3177259,20	7006	474357,76	3178048,19	7059	465475,48	3164586,14
6950	474682,42	3177293,54	6793	474474,99	3178017,14	7027	465464,77	3164586,16
6951	474686,85	3177327,86						
6952	474691,17	3177340,74	7007	474455,27	3177921,21	7060	470702,67	3191222,68
6953	474704,11	3177351,42	7008	474440,22	3177919,13	7061	470674,71	3191212,04
6954	474723,42	3177351,35	7009	474429,47	3177912,69	7062	470612,42	3191192,98
6955	474734,08	3177334,10	7010	474423,00	3177904,16	7063	470580,31	3191221,00
6956	474738,30	3177321,20	7011	474420,80	3177893,41	7064	470539,70	3191257,66
6957	474736,10	3177306,20	7012	474422,92	3177882,69	7065	470460,60	3191335,22
6958	474723,18	3177289,09	7013	474431,39	3177850,49	7066	470434,95	3191358,97
6959	474708,08	3177271,97	7014	474448,32	3177792,42	7067	470426,43	3191374,01
6960	474703,75	3177259,12	7015	474454,60	3177753,75	7068	470428,66	3191393,34
6961	474703,69	3177244,05	7016	474465,24	3177732,26	7069	470441,54	3191401,87
6962	474705,77	3177231,21	7017	474480,27	3177727,94	7070	470473,87	3191429,64
6963	474727,13	3177203,21	7018	474491,00	3177727,90	7071	470497,53	3191451,00
6964	474737,81	3177194,59	7019	474501,76	3177736,43	7072	470504,01	3191463,88
6965	474739,90	3177181,68	7020	474501,81	3177749,30	7073	470504,04	3191470,32
6966	474739,85	3177170,97	7021	474501,89	3177770,78	7074	470497,64	3191478,90
6967	474731,25	3177164,57	7022	474499,93	3177820,14	7075	470484,83	3191489,70
6968	474724,83	3177164,57	7023	474497,96	3177860,92	7076	470467,71	3191500,50
6969	474716,27	3177173,21	7024	474485,18	3177893,21	7077	470459,13	3191511,28
6970	474709,88	3177183,96	7025	474474,52	3177910,42	7078	470454,93	3191534,88
6971	474703,48	3177192,59	7026	474465,98	3177919,03	7079	470448,67	3191569,27
6972	474694,94	3177201,21	7007	474455,27	3177921,21	7080	470435,91	3191601,49
6973	474682,03	3177201,25				7081	470414,49	3191623,05
6974	474671,30	3177199,15	7027	465464,77	3164586,16	7082	470386,65	3191625,30
6975	474656,31	3177203,49	7028	465456,15	3164581,92	7083	470365,16	3191623,24
6976	474647,73	3177207,83	7029	465449,73	3164575,49	7084	470352,26	3191610,44
6977	474636,99	3177205,72	7030	465423,84	3164545,54	7085	470328,43	3191554,69
6978	474632,69	3177201,45	7031	465413,06	3164530,57	7086	470315,51	3191550,46
6979	474630,54	3177190,73	7032	465404,42	3164524,16	7087	470274,74	3191554,89
6980	474634,73	3177169,24	7033	465397,98	3164517,74	7088	470244,81	3191565,76
6981	474660,18	3177094,00	7034	465395,79	3164509,16	7089	470208,33	3191578,75
6982	474664,42	3177083,27	7035	465397,90	3164500,59	7090	470148,29	3191587,62
6983	474668,66	3177072,53	7036	465404,23	3164472,65	7091	470105,42	3191594,21
6984	474681,54	3177068,18	7037	465417,02	3164455,43	7092	470073,25	3191609,37
6985	474696,56	3177068,09	7038	465440,58	3164442,43	7093	470060,45	3191624,43
6986	474711,58	3177070,17	7039	465464,20	3164440,21	7094	470051,99	3191654,54
6987	474724,45	3177072,28	7040	465489,95	3164442,23	7095	470058,59	3191699,57
6988	474735,19	3177076,56	7041	465504,99	3164444,36	7096	470065,16	3191733,89
6989	474743,82	3177085,11	7042	465513,57	3164450,75	7097	470058,89	3191776,85
6990	474752,49	3177095,78	7043	465520,08	3164459,28	7098	470048,32	3191821,96
6991	474761,07	3177104,36	7044	465522,27	3164467,89	7099	470044,17	3191852,04
6992	474776,10	3177106,42	7045	465515,83	3164476,49	7100	470048,72	3191922,87
6993	474786,80	3177099,94	7046	465509,43	3164482,92	7101	470050,94	3191940,02
6994	474799,64	3177089,17	7047	465500,85	3164487,28	7102	470057,44	3191957,15
6995	474810,32	3177082,66	7048	465470,88	3164500,28	7103	470064,00	3191985,05
6996	474859,67	3177078,22	7049	465462,30	3164506,74	7104	470066,44	3192060,13
6997	474896,15	3177073,77	7050	465458,05	3164511,05	7105	470058,24	3192154,65
6998	474954,03	3177060,63	7051	465458,08	3164521,82	7106	470051,89	3192178,28
6999	474960,30	3177058,51	7052	465462,39	3164530,34	7107	470054,16	3192210,46
7000	474953,97	3177049,90	7053	465468,87	3164538,93	7108	470064,99	3192240,43
7001	474888,87	3177008,04	7054	465492,55	3164555,99	7109	470097,67	3192360,55
7002	474833,07	3177008,04	7055	465496,86	3164564,60	7110	470123,72	3192439,85
7003	474707,51	3177031,29	7056	465496,89	3164570,98	7111	470179,94	3192546,94
7004	474645,73	3177039,35	7057	465494,77	3164577,49	7112	470218,78	3192604,75

7113	470249,03	3192649,71	7168	466500,19	3169224,92	7223	466843,63	3169245,02
7114	470270,58	3192677,51	7169	466485,42	3169280,77	7224	466847,88	3169238,60
7115	470302,92	3192709,59	7170	466466,13	3169295,86	7225	466847,84	3169227,84
7116	470318,09	3192752,49	7171	466461,85	3169295,90	7226	466837,04	3169208,54
7117	470322,49	3192782,48	7172	466455,40	3169293,76	7227	466822,01	3169202,19
7118	470316,20	3192812,57	7173	466448,94	3169285,19	7228	466802,68	3169204,39
7119	470303,53	3192861,97	7174	466448,92	3169283,07	7229	466781,27	3169213,06
7120	470280,09	3192909,36	7175	466448,88	3169272,33	7230	466684,93	3169269,23
7121	470430,50	3192960,24	7176	466453,11	3169257,31	7231	466672,08	3169271,44
7122	470593,80	3193008,99	7177	466455,21	3169244,41	7232	466659,19	3169271,50
7123	470721,97	3191224,74	7178	466453,02	3169235,84	7233	466652,74	3169267,24
7060	470702,67	3191222,68	7179	466448,72	3169225,12	7234	466650,54	3169256,51
			7180	466442,26	3169220,84	7235	466650,47	3169239,33
7124	466409,89	3168637,15	7181	466431,49	3169216,61	7236	466669,67	3169211,38
7125	466418,53	3168647,84	7182	466349,98	3169219,06	7237	466669,64	3169202,80
7126	466429,27	3168654,19	7183	466285,51	3169208,59	7238	466663,08	3169174,91
7127	466435,74	3168662,79	7184	466214,69	3169200,28	7239	466663,05	3169157,73
7128	466463,67	3168664,80	7185	466146,15	3169183,99	7240	466667,27	3169144,85
7129	466491,57	3168669,02	7186	466248,77	3169236,51	7241	466671,52	3169136,23
7130	466519,50	3168677,50	7187	466318,71	3169240,89	7242	466782,88	3169077,83
7131	466556,11	3168711,70	7188	466347,58	3169245,95	7243	466808,58	3169062,73
7132	466560,47	3168722,39	7189	466363,98	3169262,24	7244	466817,15	3169060,56
7133	466564,79	3168733,12	7190	466371,35	3169273,83	7245	466825,73	3169060,52
7134	466564,83	3168743,83	7191	466375,28	3169290,17	7246	466838,64	3169069,06
7135	466560,57	3168752,42	7192	466377,48	3169302,01	7247	466853,72	3169079,72
7136	466554,20	3168763,18	7193	466427,84	3169322,60	7248	466892,51	3169128,95
7137	466532,74	3168767,59	7194	466436,21	3169326,02	7249	466894,71	3169143,93
7138	466487,70	3168772,03	7195	466593,09	3169374,82	7250	466892,66	3169165,43
7139	466464,10	3168780,73	7196	466674,65	3169380,93	7251	466879,85	3169180,49
7140	466444,83	3168789,37	7197	466687,46	3169390,47	7252	466875,64	3169191,26
7141	466438,41	3168797,99	7198	466696,66	3169390,48	7253	466875,71	3169216,98
7142	466440,63	3168813,04	7199	466705,57	3169390,49	7254	466878,00	3169253,49
7143	466449,30	3168838,76	7200	466891,42	3169352,57	7255	466880,19	3169266,32
7144	466466,60	3168866,59	7201	466995,05	3169334,19	7256	466875,96	3169279,25
7145	466492,49	3168898,67	7202	467141,48	3169310,49	7257	466869,58	3169287,86
7146	466516,17	3168922,21	7203	467172,09	3169305,79	7258	466858,86	3169292,19
7147	466544,08	3168928,52	7204	467111,76	3169213,94	7218	466845,93	3169292,25
7148	466556,95	3168928,46	7205	467087,98	3169168,94			
7149	466567,68	3168921,99	7206	467064,30	3169149,73	7259	466692,85	3169101,80
7150	466591,24	3168911,17	7207	467036,34	3169134,80	7260	466684,26	3169097,56
7151	466606,25	3168911,11	7208	466900,79	3169045,16	7261	466677,81	3169093,29
7152	466619,16	3168917,51	7209	466853,41	3169000,29	7262	466673,49	3169086,85
7153	466627,81	3168930,32	7210	466825,35	3168959,62	7263	466669,13	3169071,87
7154	466632,14	3168941,03	7211	466782,04	3168865,34	7264	466671,20	3169056,78
7155	466634,35	3168958,22	7212	466741,07	3168813,98	7265	466681,88	3169035,29
7156	466634,41	3168973,26	7213	466689,34	3168760,54	7266	466720,34	3168996,50
7157	466632,33	3168988,27	7214	466588,13	3168668,64	7267	466728,91	3168990,04
7158	466630,24	3169003,32	7215	466469,80	3168591,80	7268	466746,04	3168989,99
7159	466613,17	3169026,98	7216	466396,64	3168542,75	7269	466769,68	3168994,18
7160	466604,66	3169052,78	7217	466401,25	3168626,45	7270	466776,15	3169000,59
7161	466585,55	3169095,78	7124	466409,89	3168637,15	7271	466776,17	3169007,02
7162	466566,42	3169151,68				7272	466776,18	3169011,33
7163	466557,96	3169179,61	7218	466845,93	3169292,25	7273	466776,22	3169017,76
7164	466549,44	3169196,83	7219	466837,35	3169288,00	7274	466771,95	3169026,36
7165	466538,75	3169207,57	7220	466833,04	3169281,56	7275	466712,12	3169088,87
7166	466523,74	3169209,80	7221	466830,87	3169272,98	7276	466701,40	3169099,61
7167	466510,88	3169214,11	7222	466832,98	3169262,21	7259	466692,85	3169101,80

			7331	463804,28	3169634,77	7388	463748,29	3169040,39
7277	465910,80	3168875,23	7332	463815,09	3169656,18	7389	463838,61	3169093,71
7278	465917,29	3168883,78	7333	463832,49	3169707,60	7390	463943,87	3169119,04
7279	465917,34	3168896,66	7334	463854,03	3169735,40	7391	463961,15	3169133,98
7280	465913,15	3168918,13	7335	463894,87	3169752,46	7392	463984,79	3169159,68
7281	465898,19	3168937,48	7336	463920,71	3169771,67	7393	464053,56	3169161,55
7282	465868,27	3168969,82	7337	463938,05	3169816,66	7394	464083,49	3169150,68
7283	465851,14	3168984,92	7338	463961,82	3169857,37	7395	464126,33	3169129,05
7284	465846,94	3168999,98	7339	464024,21	3169904,34	7396	464166,96	3169094,53
7285	465846,96	3169010,70	7340	464075,85	3169934,18	7397	464186,17	3169064,43
7286	465853,43	3169023,52	7341	464168,23	3169961,71	7398	464209,74	3169053,59
7287	465872,86	3169044,92	7342	464209,09	3169980,90	7399	464233,35	3169053,51
7288	465963,30	3169121,84	7343	464247,84	3170004,33	7400	464256,99	3169055,56
7289	465999,89	3169156,06	7344	464282,34	3170053,59	7401	464327,92	3169093,93
7290	466023,58	3169166,65	7345	464349,10	3170113,39	7402	464495,88	3169234,90
7291	466047,17	3169173,03	7346	464370,67	3170132,63	7403	464560,56	3169322,69
7292	466085,81	3169177,18	7347	464389,96	3170132,57	7404	464603,75	3169384,78
7293	466118,02	3169172,74	7348	464411,40	3170132,50	7405	464657,80	3169487,59
7294	466086,18	3169302,23	7349	464422,05	3170110,97	7406	464718,31	3169590,38
7295	466065,26	3169298,49	7350	464426,13	3170057,30	7407	464858,56	3169787,32
7296	466064,69	3169298,42	7351	464421,73	3170029,42	7408	464916,99	3169913,71
7297	466062,89	3169298,15	7352	464385,09	3169986,64	7409	464938,98	3170044,56
7298	466021,64	3169292,53	7353	464333,44	3169946,06	7410	464975,73	3170115,24
7299	465948,80	3169259,28	7354	464324,73	3169918,19	7411	465003,76	3170147,33
7300	465888,59	3169223,04	7355	464326,80	3169892,41	7412	465081,29	3170220,02
7301	465839,03	3169167,40	7356	464346,00	3169873,01	7413	465169,54	3170286,17
7302	465792,74	3169103,46	7357	464414,63	3169857,69	7414	465249,28	3170371,74
7303	465817,30	3168951,12	7358	464455,29	3169829,64	7415	465303,06	3170412,31
7304	465818,86	3168952,84	7359	464474,51	3169803,82	7416	465408,29	3170424,80
7305	465833,89	3168959,20	7360	464476,51	3169771,63	7417	465523,55	3170458,89
7306	465842,47	3168954,86	7361	464474,12	3169707,23	7418	465579,56	3170111,55
7307	465855,25	3168944,09	7362	464471,86	3169677,18	7419	465568,01	3170110,78
7308	465863,82	3168931,18	7363	464465,35	3169662,22	7420	465467,13	3170102,57
7309	465883,00	3168892,48	7364	464441,70	3169642,95	7421	465344,71	3170088,04
7310	465895,78	3168875,28	7365	464366,49	3169626,12	7422	465232,98	3170045,55
7311	465902,23	3168870,97	7366	464254,82	3169598,60	7423	465127,65	3170003,03
7277	465910,80	3168875,23	7367	464158,09	3169549,65	7424	465082,52	3169981,74
			7368	464106,34	3169500,47	7425	465063,14	3169962,51
7312	463018,56	3169015,32	7369	464065,41	3169455,57	7426	465045,84	3169934,68
7313	463050,93	3169068,92	7370	464007,26	3169395,71	7427	465034,94	3169893,90
7314	463083,32	3169111,66	7371	463942,63	3169346,58	7428	465024,09	3169857,48
7315	463111,33	3169141,65	7372	463865,17	3169291,09	7429	465019,71	3169833,86
7316	463165,18	3169184,33	7373	463815,63	3169246,20	7430	465004,58	3169814,59
7317	463229,69	3169222,74	7374	463746,79	3169203,51	7431	464970,11	3169776,11
7318	463294,20	3169261,11	7375	463596,35	3169144,02	7432	464926,92	3169705,48
7319	463380,14	3169288,69	7376	463544,71	3169109,88	7433	464870,74	3169600,49
7320	463399,51	3169292,88	7377	463477,94	3169047,91	7434	464808,15	3169510,61
7321	463436,07	3169327,10	7378	463467,08	3169017,89	7435	464769,29	3169457,11
7322	463472,74	3169365,60	7379	463469,06	3168977,11	7436	464730,30	3169364,95
7323	463509,46	3169427,71	7380	463483,91	3168931,96	7437	464699,91	3169283,49
7324	463526,72	3169451,25	7381	463509,57	3168908,26	7438	464665,20	3169182,75
7325	463597,78	3169504,59	7382	463524,58	3168903,90	7439	464654,36	3169154,90
7326	463653,71	3169545,18	7383	463543,91	3168903,83	7440	464641,38	3169133,47
7327	463686,01	3169570,81	7384	463565,40	3168914,49	7441	464585,42	3169082,13
7328	463713,95	3169585,69	7385	463608,37	3168933,61	7442	464464,91	3168998,94
7329	463771,99	3169609,12	7386	463638,51	3168957,11	7443	464428,32	3168975,49
7330	463784,90	3169615,52	7387	463662,21	3168978,49	7444	464355,30	3168962,88

7445	464204,94	3168920,56	7502	465235,51	3169049,60	7559	464158,65	3168600,93
7446	464045,97	3168882,52	7503	465504,05	3169119,35	7560	464147,81	3168581,63
7447	464092,44	3168693,43	7504	465555,26	3169137,57	7561	464119,83	3168564,59
7448	464118,23	3168699,79	7505	465522,69	3168954,00	7562	464174,49	3168274,55
7449	464109,79	3168744,90	7506	465503,40	3168954,09	7563	464170,14	3168259,59
7450	464107,75	3168766,39	7507	465481,89	3168949,86	7564	464163,63	3168238,16
7451	464107,84	3168787,82	7508	465447,49	3168928,54	7565	464131,15	3168169,60
7452	464127,29	3168819,98	7509	465395,99	3168926,61	7566	464120,41	3168158,88
7453	464170,40	3168867,03	7510	465346,57	3168913,93	7567	464107,51	3168156,77
7454	464204,78	3168881,90	7511	465290,68	3168896,98	7568	464086,03	3168156,87
7455	464288,53	3168892,28	7512	465185,45	3168869,44	7569	464038,84	3168165,63
7456	464395,87	3168906,89	7513	465099,49	3168846,18	7570	463985,24	3168176,59
7457	464417,33	3168909,00	7514	464983,48	3168808,01	7571	463920,99	3168200,43
7458	464434,52	3168911,07	7515	464906,06	3168771,81	7572	463880,29	3168224,20
7459	464453,88	3168921,71	7516	464839,46	3168748,46	7573	463865,34	3168243,58
7460	464471,11	3168940,96	7517	464738,46	3168710,26	7574	463854,68	3168262,96
7461	464481,87	3168947,37	7518	464689,03	3168688,95	7575	463852,66	3168297,28
7462	464505,48	3168951,54	7519	464680,41	3168680,38	7576	463861,42	3168342,36
7463	464541,97	3168953,58	7520	464671,78	3168671,85	7577	463870,21	3168385,24
7464	464565,62	3168959,89	7521	464682,48	3168663,25	7578	463878,94	3168425,99
7465	464593,52	3168970,54	7522	464697,46	3168654,59	7579	463909,14	3168475,23
7466	464625,77	3168978,98	7523	464703,84	3168645,98	7580	463947,90	3168505,15
7467	464636,48	3168976,81	7524	464718,77	3168620,18	7581	463973,71	3168515,76
7468	464649,34	3168968,16	7525	464722,91	3168577,24	7582	463986,58	3168511,42
7469	464655,74	3168957,42	7526	464735,74	3168566,43	7583	463997,28	3168504,94
7470	464666,45	3168953,06	7527	464750,71	3168557,80	7584	464001,48	3168489,91
7471	464679,29	3168953,00	7528	464752,80	3168542,76	7585	464001,40	3168468,43
7472	464696,50	3168957,26	7529	464750,59	3168527,76	7586	464003,47	3168449,12
7473	464722,31	3168974,29	7530	464741,99	3168517,06	7587	464014,21	3168438,34
7474	464735,25	3168993,59	7531	464726,98	3168519,26	7588	464024,91	3168436,11
7475	464750,32	3169002,11	7532	464684,08	3168530,13	7589	464033,50	3168440,40
7476	464776,04	3168993,41	7533	464654,02	3168525,97	7590	464042,14	3168451,09
7477	464788,97	3169001,94	7534	464589,62	3168515,48	7591	464055,12	3168481,08
7478	464801,92	3169016,94	7535	464542,40	3168515,67	7592	464063,84	3168513,25
7479	464823,47	3169049,03	7536	464475,87	3168518,06	7593	464081,17	3168553,99
7480	464860,19	3169109,01	7537	464458,71	3168518,16	7594	464109,21	3168596,79
7481	464894,82	3169181,84	7538	464445,87	3168524,62	7595	464102,98	3168646,18
7482	464942,43	3169278,27	7539	464437,33	3168535,40	7596	464044,69	3168558,44
7483	464951,05	3169293,22	7540	464437,42	3168554,73	7597	464036,08	3168547,70
7484	464959,67	3169301,79	7541	464437,48	3168574,05	7598	464027,46	3168541,33
7485	465004,78	3169314,51	7542	464437,53	3168591,20	7599	464016,73	3168537,07
7486	465049,88	3169320,75	7543	464424,71	3168604,16	7600	464003,83	3168541,42
7487	465082,11	3169322,79	7544	464405,43	3168610,66	7601	463993,15	3168547,89
7488	465097,06	3169316,30	7545	464381,78	3168602,20	7602	463982,47	3168556,52
7489	465105,66	3169314,13	7546	464332,41	3168604,48	7603	463967,43	3168558,74
7490	465107,74	3169303,34	7547	464330,40	3168632,43	7604	463943,80	3168550,24
7491	465094,72	3169264,75	7548	464326,21	3168649,63	7605	463889,98	3168507,54
7492	465034,12	3169136,22	7549	464313,38	3168662,54	7606	463868,42	3168483,98
7493	465008,17	3169086,96	7550	464300,49	3168666,89	7607	463853,20	3168436,83
7494	465001,68	3169069,82	7551	464274,73	3168662,68	7608	463844,39	3168372,47
7495	464990,90	3169052,71	7552	464246,73	3168641,35	7609	463844,28	3168344,56
7496	464986,51	3169037,67	7553	464223,00	3168607,08	7610	463831,34	3168325,31
7497	464986,46	3169022,66	7554	464216,52	3168594,21	7611	463818,46	3168327,51
7498	464990,73	3169005,46	7555	464203,63	3168594,25	7612	463803,50	3168346,88
7499	465001,38	3168988,22	7556	464190,80	3168607,21	7613	463801,42	3168364,03
7500	465009,90	3168981,74	7557	464180,14	3168620,12	7614	463810,14	3168396,20
7501	465033,50	3168979,54	7558	464167,28	3168618,02	7615	463808,23	3168454,20

7616	463829,86	3168494,88
7617	463881,51	3168531,11
7618	463924,52	3168556,73
7619	463948,22	3168586,69
7620	464004,22	3168631,55
7621	464027,97	3168667,98
7622	464030,19	3168689,43
7623	464021,99	3168790,34
7624	464011,37	3168813,99
7625	463992,09	3168822,66
7626	463938,46	3168827,15
7627	463884,76	3168820,93
7628	463708,63	3168776,51
7629	463631,24	3168738,19
7630	463528,06	3168697,80
7631	463487,24	3168687,26
7632	463439,99	3168678,85
7633	463399,23	3168681,14
7634	463373,50	3168687,70
7635	463352,12	3168704,96
7636	463319,92	3168702,92
7637	463300,59	3168698,69
7638	463283,37	3168683,73
7639	463037,09	3168819,96
7640	463024,45	3168867,24
7641	463011,82	3168933,83
7642	463009,86	3168981,01
7312	463018,56	3169015,32
7643	465601,68	3170481,99
7644	465756,40	3170530,72
7645	465762,62	3170483,48
7646	465775,34	3170449,07
7647	465788,04	3170395,39
7648	465802,88	3170352,38
7649	465804,85	3170309,47
7650	465808,96	3170264,37
7651	465825,97	3170219,23
7652	465828,01	3170195,61
7653	465829,81	3170105,47
7654	465816,71	3170043,23
7655	465801,55	3170015,41
7656	465792,95	3170011,17
7657	465775,79	3170009,07
7658	465756,50	3170019,85
7659	465745,88	3170043,53
7660	465715,97	3170086,59
7661	465694,62	3170106,02
7662	465658,17	3170116,83
7663	465629,65	3170114,92
7664	465571,88	3170473,18
7643	465601,68	3170481,99

Изменение функциональных зон Правил землепользования и застройки  
муниципального образования «Город Кедровый» Томской области

Фрагмент карты градостроительного зонирования из Правил землепользования и застройки  
муниципального образования «Город Кедровый» Томской области  
В.Т. – зона воздушного транспорта

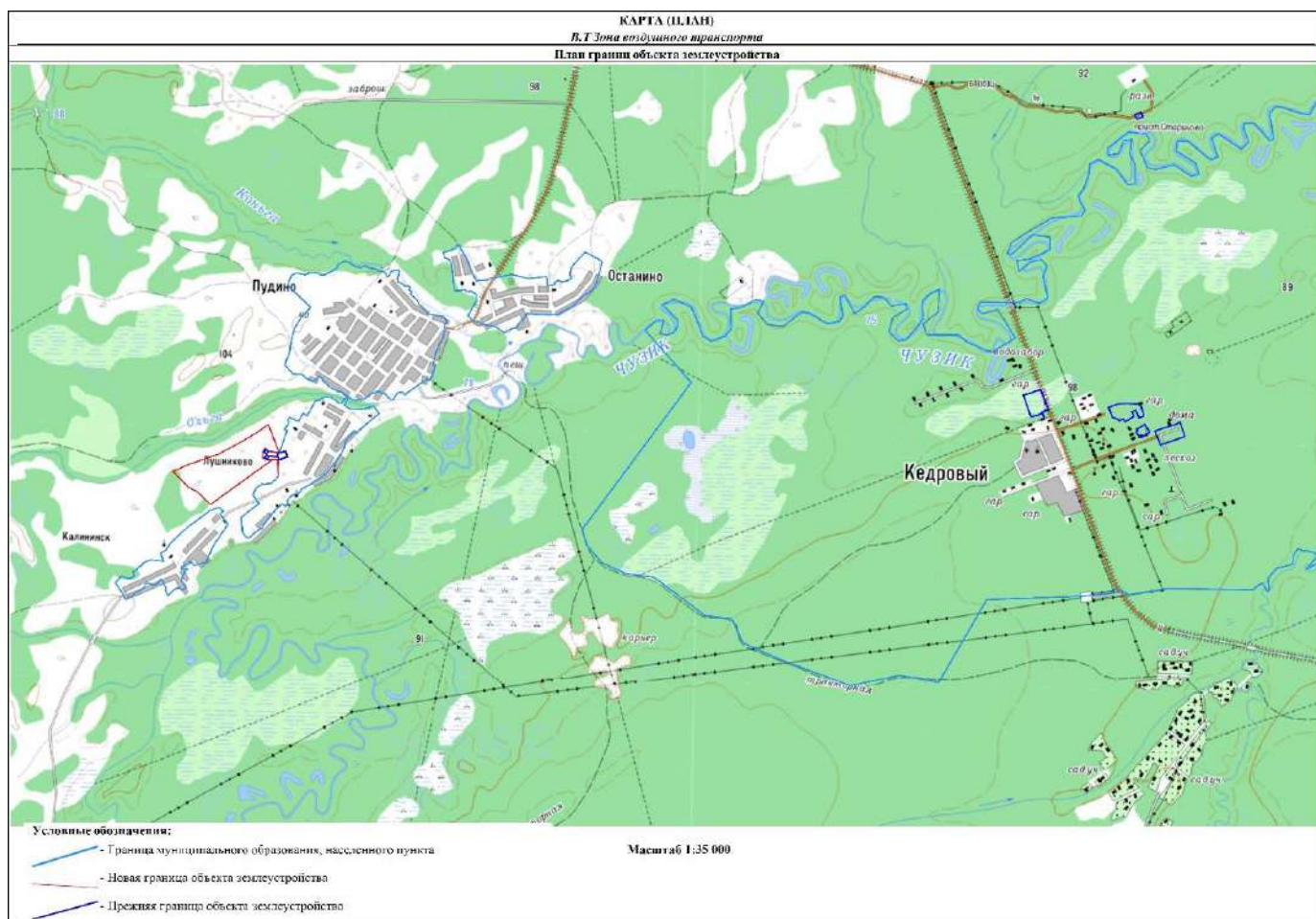

Каталог координат  
Система координат МСК-70, зона 3

Номер	X	Y						
1	470693,10	3179895,11	13	470902,62	3179815,76	23	470588,63	3180633,50
2	470690,91	3179889,07	14	470720,80	3179884,35	24	470611,07	3180575,12
3	470684,88	3179878,06	1	470693,10	3179895,11	25	470711,02	3180535,20
4	470666,70	3179834,58				26	470752,70	3180648,00
5	470614,44	3179853,05	15	470620,81	3180908,40	27	470754,02	3180735,33
6	470611,05	3179845,26	16	470602,94	3180856,85	28	470749,49	3180845,07
7	470651,18	3179831,09	17	470683,60	3180824,87	29	470729,41	3180879,07
8	470632,03	3179788,23	18	470662,44	3180781,81	30	470669,44	3180894,88
9	470612,66	3179713,47	19	470617,97	3180804,67	15	470620,81	3180908,40
10	470643,60	3179702,12	20	470563,70	3180712,21			
11	470842,73	3179629,09	21	470593,60	3180691,51	31	470405,84	3181346,75
12	470859,66	3179686,24	22	470572,45	3180646,39	32	470323,86	3181111,01

33	470316,43	3181089,65	82	470018,54	3170627,76
34	470314,46	3181083,97	83	470031,19	3170608,45
35	470435,73	3181036,39	84	470109,64	3170781,28
36	470448,66	3181031,19	85	470212,12	3171087,92
37	470462,92	3181025,55	86	470325,78	3171296,78
38	470477,79	3181066,93	87	470433,89	3171484,75
39	470474,12	3181068,19	88	470533,99	3171625,89
40	470510,18	3181173,38	89	470231,48	3171738,07
41	470511,34	3181176,74	73	470230,92	3171738,40
42	470538,98	3181257,35	74	470248,57	3171627,68
43	470543,77	3181255,71	57	470279,02	3171588,14
44	470555,22	3181290,08	58	470239,51	3171568,36
31	470405,84	3181346,75	59	470176,61	3171566,98
			60	470156,16	3171611,78
45	470449,87	3180972,13	61	470158,29	3171635,22
46	470395,79	3180888,02	90	470159,18	3171666,22
47	470405,11	3180882,02	91	470158,67	3171665,59
48	470394,11	3180866,03	75	469681,53	3171007,74
49	470451,78	3180826,34			
50	470464,04	3180844,14			
51	470479,90	3180833,94			
52	470533,98	3180918,05			
45	470449,87	3180972,13			
53	473771,61	3180832,71			
54	473813,03	3180811,38			
55	473842,05	3180877,39			
56	473793,13	3180899,04			
53	473771,61	3180832,71			
57	470279,02	3171588,14			
58	470239,51	3171568,36			
59	470176,61	3171566,98			
60	470156,16	3171611,78			
61	470158,29	3171635,22			
62	470160,82	3171722,42			
63	470033,83	3171724,60			
64	470161,73	3171736,02			
65	470163,28	3171741,91			
66	470155,54	3171743,95			
67	470158,67	3171755,84			
68	470166,40	3171753,81			
69	470174,46	3171784,47			
70	470185,34	3171825,26			
71	470247,31	3171805,52			
72	470230,10	3171742,47			
73	470230,92	3171738,40			
74	470248,57	3171627,68			
57	470279,02	3171588,14			
75	469681,53	3171007,74			
76	469733,47	3170958,31			
77	469802,92	3170883,75			
78	469826,60	3170858,29			
79	469831,15	3170848,17			
80	469831,25	3170847,95			
81	469859,71	3170784,58			



